



Gold Package เกาหลี - เชจู ฤดูใบไม้เปลี่ยนสี 4 วัน 2 คืน

โดยสายการบิน เซจูแอร์

การเดินทางไปเกาะเชจู :

- ต้องลงทะเบียน KETA ใช้เวลาพิจารณา ประมาณ 10-15 วันทำการ

(ไม่รวมค่าลงทะเบียน ปกติท่านละ 1,000 บาท ลดเหลือ 500 บาท) ต่อการลงทะเบียน 1 ครั้ง

- ก่อนเดินทางเข้าเชจู ไม่ต้องตรวจ ATK หรือ PCR และ เมื่อบินไปถึงเกาะเชจู ไม่ต้องตรวจ ATK หรือ PCR

รับเฉพาะผู้เดินทางที่ได้รับวัคซีนครบ 2 เข็มขึ้นไป อย่างน้อย 14 วัน ก่อนการเดินทาง

eTravelWay.com

- ✓ ทัวร์ต่างประเทศ
- ✓ ทัวร์ในประเทศ
- ✓ ทัวร์ลัดแรง โปรไฟไหม้
- ✓ ทัวร์โปรโมชัน
- ✓ ล่องเรือสำราญทั่วโลก
- ✓ ล่องเรือแม่น้ำเจ้าพระยา
- ✓ ภัตตาคารอาหารบุฟเฟ่ต์
- ✓ บริการยื่นวีซ่า
- ✓ ตัว+ที่พักสำหรับยื่นวีซ่า
- ✓ โรงแรมทัวร์ไทย
- ✓ จัดกรุ๊ปเหมา ส่วนตัว
- ✓ แฝกเกจ์ที่พัก + ตัวเครื่องบิน
- ✓ ตัวเครื่องบิน ใน+นอก ประเทศ

ช่องทางท่องเที่ยวใหม่!

TikTok : etravelway

YouTube : etravelway

facebook : etravelway

Instagram : etravelway

twitter : etravelway

QR codes for OpenChat, LINE, and other services.

ไร่ชาเขียวโอซูลี้อ็อค - แหลมชงอ็คชาน - วัดชันบัง โปมุนชา - คามิลเลีย ฮิลล์ สวนดอกไม้

ศูนย์น้ำมันสนเข็มแดง - นั่งรถไฟเที่ยว ECOLAND - หมู่บ้านวัฒนธรรมซองอึบ

ภูเขาไฟซองชาน อิลจูลบง - แหลมชอพจีโกจี - วัดซอนวังชา

ศูนย์แสดงชุดเครื่องนอน SESA LIVING - ซุปเปอร์มาร์เก็ต ละลายเงินวอน - ชายหาดอีโฮเทอู

ร้านค้าปลอดภาษี LOTTE DUTY FREE - ช้อปปิ้งในดาวนทาวน์

ไม่รวม ค่าธรรมเนียมทิปคนขับรถ และมัดคุเทศก์ท้องถิ่น 1,200 บาท หรือ 40,000 วอน ต่อท่าน ตลอดทริป
ค่ารถ ค่าเดินทางหากแยกจากคณะ - ค่าวีซ่าสำหรับพาสปอร์ต ต่างดาว (ผู้เดินทางต้องยื่นด้วยตนเองเท่านั้น)

ค่าปรับ หรือค่าธรรมเนียม หากไม่สามารถผ่านด่านตรวจคนเข้าเมือง - ค่าลงทะเบียน K-ETA

ค่ากักตัว/ค่าโรงพยาบาล - ค่าทำวัคซีนพาสปอร์ต - ค่าตรวจโควิดเมื่อเดินทางถึงเชจู - ชาวต่างชาติมีค่าใช้จ่ายเพิ่ม 3000.-





รายการนี้ต้องวางเงินประกันการเดินทาง ว่าผู้เดินทางต้องไปท่องเที่ยว พร้อมคณะ และเดินทางกลับประเทศไทย พร้อมคณะเท่านั้น เป็นจำนวนเงิน 10,000 บาท หรือ 350,000 วอน หากผู้เดินทางไป-กลับถูกต้องตามเงื่อนไข จะได้รับเงินประกันคืนเต็มจำนวนหลังจากเดินทางกลับไทยประมาณ 5-10 วันทำการ

หากผู้เดินทางไม่ผ่านการตรวจคนเข้าเมืองเกาหลีใต้ บริษัทไม่มีอำนาจใด ๆ หรือส่วนเกี่ยวข้องใด ๆ ผู้เดินทางต้องจัดการเอกสารส่วนตัว เที่ยวบิน และค่าใช้จ่ายต่าง ๆ ที่เกิดขึ้นเองทั้งหมด และขอสิทธิไม่คืนเงินประกันทุกกรณี

ในวันเดินทาง อาจมีการสุ่มตรวจ และเรียกเก็บเงินประกันการเดินทาง จำนวนเงิน 10,000 บาท หรือ 300,000 วอน หากผู้เดินทางไป-กลับพร้อมคณะทัวร์ จะได้รับเงินประกันคืนเต็มจำนวนทันที แต่หากผู้เดินทางผิดต่อเงื่อนไข หรือไม่ผ่านด่านตรวจคนเข้าเมือง ทั้งไทย-เกาหลี จะถูกริบเงินประกันเต็มจำนวน ไม่สามารถเรียกร้องคืนได้ทุกกรณี

คำแนะนำ : ก่อนจอง และชำระค่าเดินทาง โปรดศึกษาเงื่อนไขการจอง และการยกเลิกทัวร์อย่างละเอียด เพื่อรักษาสีทธิ์ในการเดินทางของท่าน

วันแรกของการเดินทาง พบกันที่สนามบินสุวรรณภูมิ - ออกเดินทางจากสนามบินสุวรรณภูมิ



จุดนัดพบแรกสนามบินสุวรรณภูมิ เป็นสนามบินนานาชาติประจำประเทศไทย เวลานั้น
หมาย : 23:30 เที่ยวบิน : 7C2244
เที่ยวบินออกเดินทางจากสนามบินนานาชาติสุวรรณภูมิ เวลา : 02.25-09.55 เที่ยวบิน :
7C2244 ใช้เวลาเดินทางประมาณ 5-6 ชั่วโมง

วันที่สองของการเดินทาง ไร่ชาเขียวโอซูลล์็อค - แหลมซงอ็คซาน - วัดซันบัง โพนุนซา - คามิลเลีย ฮิลล์ สวนดอกไม้



พาท่านเดินทางถึงสนามบินเจจูอินเตอร์เนชั่นแนลแอร์พอร์ต หลังจากผ่านด่านตรวจคนเข้าเมือง รับกระเป๋าที่สายพาน ออกมาพบกับผู้นำทัวร์เพื่อทำการยืนยันตัวตนการเข้าร่วมทัวร์ และเตรียมตัวบริเวณจุดนัดพบเพื่อออกเดินทางท่องเที่ยวพร้อมกัน



พาท่านรับประทานเมนูขึ้นชื่อประจำเกาะเชจู Jeon Bok Juk หรือโจ๊กหอยเป่าฮื้อ (มื้อที่ 1) ที่โด่งดังแบบใครที่มาเที่ยวเชจูต้องลองมาลิ้มรสให้ได้ และที่สำคัญนอกจากความอร่อยของตัวข้าวโจ๊กที่ถูกปรุงเป็นพิเศษแล้ว ยังมีหอยเป่าฮื้อจากท้องทะเลเกาะเชจู มาเป็นชั้นพอดีค่าแบบน่ารับประทาน





มากๆ เมนูนี้บอกเลยว่านอกจากอร่อยแล้วยังได้ประโยชน์ เพิ่มกำลังวังชาอีกด้วย



พาท่านเดินทางสู่ [ไร่ชาเขียวโอซุลลอค](#) ขึ้นชื่อที่สุดแห่งเกาะเชจู O'Sulloc ซึ่งจะแบ่งเป็นโซนไร่ชากลางแจ้ง และโซนพิพิธภัณฑ์ที่มีการจัดแสดงเรื่องราวของชา ร้านคาเฟ่ และร้านขายของฝาก ซึ่งท่านสามารถเยี่ยมชมได้ทุกๆโซน เกาะเชจูเป็นดินแดนที่ได้รับของขวัญจากธรรมชาติ ปลูกชาเขียวได้คุณภาพสูง ผสมผสานกับนวัตกรรมสมัยใหม่ จนทำให้ชาที่นี่ส่งออกไปขายทั่วโลก นักท่องเที่ยวทั้งเกาหลีและต่างชาติมักมีจุดมุ่งหมายที่จะมาลิ้มรสความอร่อยของชาที่มีรสชาติเป็นเอกลักษณ์ถึงแหล่งผลิต โดยเฉพาะไอศกรีมชาเขียว เค้กโรล เครื่องดื่มชาเขียวทั้งร้อนและเย็น รับประกันความฟินไปตามๆกัน ส่วนใครที่เน้นการชมวิวถ่ายรูป สวยทุกมุมจนกดชัตเตอร์รัวๆแน่นอน ไม่ว่าจะไปชมไร่ชา หรือขึ้นไปจุดชมวิวด้านบนสุดของพิพิธภัณฑ์ ก็จะทำให้ความยิ่งใหญ่อลังการของไร่ชาที่นี่



จากนั้นพาท่านเยี่ยมชม [สวนส้มไร่แม็ค \(Orange Farm\)](#) อีกหนึ่งสิ่งโด่งดัง และมีชื่อเสียงไปทั่วโลกคือ ส้ม ที่ปลูกบนเกาะเชจู ด้วยความพิเศษ รสชาติที่อร่อยเป็นเอกลักษณ์ ปลอดภัย และมีราคาถูกมาก ผู้คนที่ผ่านไปผ่านมา ต้องมองเหลียวหลังกันเลยทีเดียว ชาวบ้านบนเกาะเชจูได้ปลูกกันเยอะมากขึ้น หลังจากเป็นที่ต้องการมากขึ้น ทำให้สร้างรายได้ เลี้ยงครอบครัว และเศรษฐกิจบนเกาะที่ดีขึ้น เอกลักษณ์ของส้มบนเกาะเชจู คือไร่แม็ค รสชาติกลมกล่อม วิตามินซีสูง ปัจจุบันหลายสวนส้ม ได้เปิดให้นักท่องเที่ยวเข้าไปถ่ายรูป และได้ลองชิมส้มสดๆ จากต้น จากสวน ถือเป็นอีกกิจกรรมยอดฮิต เมื่อมาเยือนเกาะเชจู ช่วงฤดูกาลส้มเลยทีเดียวนะ 1ปีมี1ครั้ง คือช่วงหน้าหนาวเท่านั้น



จากนั้นพาท่านแวะเยี่ยมชม และนมัสการพระใหญ่ [ณ วัดซันบังโพมุนซา](#) วัดแห่งนี้ตั้งอยู่บนเขาซันบังหันหน้าออกสู่ทะเล ภายในวัดประดิษฐานพระพุทธรูปองค์ใหญ่สีทองถือถ้วยโอสถ ผู้คนนิยมมาขอพรเรื่องของสุขภาพ และความร่ำรวยเงินทอง โดยนิยมทำบุญด้วยการถวายข้าวสาร เทียน พร้อมทั้งการหมุนระฆังทองคำรอบฐานองค์พระเพื่อความ เป็นสิริมงคลอีกด้วย ซึ่งมีความศักดิ์สิทธิ์และเป็นที่ยึดเหนี่ยวของชาวบ้านบนเกาะเชจูมา ยาวนาน นอกจากนั้นรูปปั้นพระแม่กวนอิมซึ่งหันหน้าออกสู่ทะเล ยังเป็นอีกหนึ่งศรัทธาของผู้ที่นับถือ นิยมนำน้ำบริสุทธิ์มาถวาย เพื่อความอุดมสมบูรณ์ของชีวิต ไม่ใช่แค่ชาวพุทธเท่านั้นที่นิยมมาเยี่ยมชมที่วัดแห่งนี้ เพราะความสงบ และวิวทิวทัศน์ที่สวยงาม

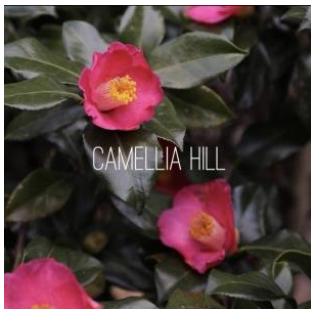

มองเห็นท้องทะเลแบบพาโนรามา จึงกลายเป็นอีกหนึ่งสถานที่ที่ต้องมาเยือนสักครั้งเมื่อมาเที่ยวเกาะเชจู จากนั้นพาท่านเยี่ยมชม [คามิลเลีย ฮิลล์](#) สวนดอกไม้แห่งความรักและการพักผ่อน (Camellia Hill The Forest of love and healing) เริ่มจากการปลูกต้นคามิลเลียที่ออกดอกในช่วงฤดูหนาว ด้วยความรักในดอกไม้จึงปรับเปลี่ยน





ที่นี่เป็นสวนดอกไม้ที่สามารถท่องเที่ยวได้ทั้ง 4 ฤดูกาล ทำให้นักท่องเที่ยวได้ความรู้สึกว่า สถานที่เดียวกันแต่ได้ความแตกต่าง มาเท่าไรก็ไม่เบื่อเลยทีเดียว ด้านในมีการแบ่งโซนจัดสรรพื้นที่ได้ดีมาก ไม่ซับซ้อน สามารถเดินเที่ยว ถ่ายรูปสุดอากาศบริสุทธิ์ได้สบาย ๆ มาก ฤดูหนาว (Winter Season) ที่แห่งนี้จะเบนบานไปด้วยดอกคามิลเลีย หลากหลายสายพันธ์ สีสันสวยๆ สลับเรียงรายกัน พร้อมมุมที่ถ่ายรูปมากมาย ฤดูใบไม้ผลิ (Spring Season) แน่นนอนว่าช่วงที่ทุกคนรอคอย Cherry Blossom หรือซากุระนั่นเอง ที่นี้ก็มิให้ได้มาชมเช่นกัน ฤดูร้อน (Summer Season) ช่วงนี้สวยไฮไลท์เช่นกัน เป็นช่วงที่ดอกไฮเดรนเยียเบ่งบาน เป็นพุ่มใหญ่ หลากสี เยอะมากจนใครๆต้องมาให้ได้เชียว ฤดูใบไม้ร่วง (Autumn Season) ไฮไลท์ของฤดูกาลนี้คือ พุ่มหญ้าสีชมพูพิกมูลี Pink Muhly เป็นอะไรที่ทุกคนรอคอย 1ปี1ครั้งกับต้นหญ้าที่เป็นสีชมพูโดยธรรมชาติ สวย หวาน น่ารักมาก



พร้อมเสิร์ฟด้วยเมนู **เทจิ ยังนยอุม คัลบี้ (มื้อที่ 2)** อาหารเกาหลีแบบปิ้งย่างที่มีชื่อเสียงของเกาหลี เป็นการนำเนื้อหมูส่วนซี่โครงมาหมักกับเครื่องปรุงจนเนื้อนุ่ม เสิร์ฟให้ท่านได้อย่างสดๆ ร้อนๆ ร่วมรับประทานด้วยกัน วิธีการทานให้ได้อรรถรส ต้องตัดหมูเป็นชิ้นๆ นำผักสด กระเทียม กิมจิ และเครื่องเคียงต่างๆ มาทอรวมกัน รับประทานคำโตๆแบบสไตล์คนเกาหลี หรือทานกับข้าวสวยร้อนๆที่เราเสิร์ฟให้ไม่อันก็ได้เช่นกัน

ที่พัก Sea & Hotel / Jeju in Hotel / Jeju Nice Hotel หรือเทียบเท่า

วันที่สามของการเดินทาง ศูนย์น้ำมันสนเข็มแดง - นั่งรถไฟเที่ยว ECOLAND - ภูเขาไฟของซาน อิลจูลง - แหลมซอพจีโกจี

รับประทานอาหารเช้าที่โรงแรมที่พัก (มื้อที่ 3) เป็นสไตล์บุฟเฟ่ต์แบบฉบับเกาหลี ให้ท่านเลือกรับประทานในห้องอาหารที่ สะอาด บรรยากาศดี พร้อมออกเดินทางท่องเที่ยวต่อ



จากนั้นพาท่านไปรู้จักกับ สมุนไพรที่มีชื่อเสียงของประเทศเกาหลีได้ **Red Pine Oil หรือ น้ำมันสนเข็มแดง** ตามตำรับยาโบราณสมัยราชวงศ์โชซอน ที่ถูกบันทึกไว้เป็นลายลักษณ์อักษร ปัจจุบันได้นำมาสกัดด้วยวิธีที่ทันสมัยดึงสรรพคุณที่ดีที่สุดออกมาในรูปแบบที่ท่านได้ง่าย และบำรุงสุขภาพได้ดีที่สุด น้ำมันสนเข็มแดงมีสรรพคุณช่วยในการทำความสะอาดระบบหลอดเลือด เคลียร์หลอดเลือดที่อุดตัน ลดคอเลสเตอรอล ความดัน เบาหวาน ป้องกันเส้นเลือด ตีบ แตกตัน อีกทั้งยังช่วยให้การผ่อนคลาย หลับสนิทมากขึ้น ผิวพรรณดูมีสุขภาพดี รับประทานเป็นประจำ ร่างกายแข็งแรงขึ้นตามลำดับ



พาท่าน**นั่งรถไฟ ECOLAND เที่ยวชมธรรมชาติ** สุดอากาศบริสุทธิ์ และร่วมกิจกรรมตามสถานีต่างๆ ด้านในถูกสร้างอยู่ท่ามกลางผืนป่าขนาดใหญ่ แบ่งออกเป็นหลายหลากโซน ไม่ว่าจะทะเลสาบที่สามารถเดินชมวิวบนสะพานไม้ แต่ละฤดูจะมีดอกไม้ และพันธุ์ไม้ต่างๆออกสลับกันให้ท่านได้มาเชคอินกันได้ตลอดทั้งปีเลย เดือน ธ.ค. - ม.ค. ฤดูหนาวจัด หิมะตก และดอกคามิลเลียบาน เดือน ก.พ.-เม.ย พุ่มดอกยูแซกต และมีซากุระบานตอนปลายเดือนมีนา





เดือนพ.ค.-ก.ค. ชมทิวลิป ดอกไฮเดรนเยีย และลาเวนเดอร์ เดือนส.ค.-ก.ย. ดอกSunpatein บาน ทุ่งหญ้าเขียวชอุ่ม เดือนต.ค.-พ.ย. ทุ่งหญ้าสีชมพูพิกัสมูลลี และดอกหญ้าออกแซ



พาท่านรับประทานเมนูท้องถิ่นประจำเกาะเซจู **ซ็อบ-จ๊ก-ปยอ-กุก คือต้มซุบซี่โครงหมู (มีอยู่ที่4)** สมัยก่อนเกาะเซจูเลี้ยงหมูแทบจะทุกครัวเรือน ซี่โครงของหมูจะถูกนำมาทำซุบ ด้วยน้ำซุบที่ไม่เหมือนใคร เพราะจะเป็นซุบชั้นเหนียวเล็กน้อย เพราะสูตรเฉพาะที่จะใส่ข้าวเมสลดลงไปด้วย จึงมีรสชาติที่เข้มข้น เนื้อหมูจะนุ่ม ร้อนจากกระดูก ละมุนมากๆ เสริฟทานพร้อมข้าวสวย และเครื่องเคียงตามฤดูกาล



จากนั้นพาท่านเยี่ยมชม **หมู่บ้านวัฒนธรรม "ซองอึบ" (SONGEUB FOLK VILLAGE)** เป็นหมู่บ้านโบราณอายุมากกว่า 300 ปี ที่ยังมีผู้คนอาศัยอยู่จริง เมื่อไปถึงจะมีชาวบ้านมาต้อนรับและพาเราเดินชมวิถีชีวิตต่างๆ ในหมู่บ้าน พร้อมถ่ายทอดเรื่องราวของคนที่นี่ให้ฟังแบบสนุกสนาน เราจะได้รู้จักรูปปั้นเทพพระเจ้า ทอลฮารูบัง ที่มีอยู่ทั่วเกาะ บ้านที่สร้างจากก้อนหินทิ้งหลัง แหล่งน้ำจืดที่หายากมาก อาชีพหลักของชาวเกาะ ความไม่เท่าเทียมของหญิงชายในอดีต สัตว์เลี้ยงประจำเกาะ ไทหรือโองโบราณที่ได้มีไว้หมักกิมจิ เหมือนที่อื่นๆ และที่พลาดไม่ได้สินค้า Otop ของหมู่บ้านที่มีมาช้านาน เป็นที่เลื่องชื่อว่ามีเกาะเซจูต้องมาชิม และซ้อปสักครั้ง

นั่นก็คือผลิตภัณฑ์แคลเซียมธรรมชาติจากกระดูกม้า และน้ำหมักเบอร์รี่ป่า แบล็คราสเบอร์รี่ หรือที่เรียกกันว่า Omija (โอมิจา) ถ้าได้ดื่มจะสดชื่นมากๆ

จากนั้นพาท่านชม **ภูเขาไฟซองซาน อิลจูลบง (SEONGSAN ILCHULBONG)** หรือที่ถูกขนานนามว่า “Sunrise



Peak” มีอายุกว่า 5000 ปี ที่นี่เป็นจุดชมพระอาทิตย์ขึ้นที่สวยงามที่สุด จึงเป็นสถานที่โด่งดังที่ผู้คนมาขอพรและชมพระอาทิตย์ขึ้น ป็นสถานที่ที่นักท่องเที่ยวจากทั่วทุกมุมโลกอยากมาสัมผัส จึงถูกยกย่องให้เป็น 1 ใน 7 สิ่งมหัศจรรย์ใหม่ทางธรรมชาติ ภูเขาไฟลูกนี้สงบลงเป็นที่เรียบร้อยแล้ว แต่ถึงความสมบูรณ์และสวยงามเอาไว้ โดยรูปทรงที่กลมขนาดใหญ่เส้นผ่านศูนย์กลางประมาณ 600 เมตร มีรอยหยักมองแล้วลักษณะเหมือนทรง

มงกุฎเลย และเป็นการเชื่อมโยงกับเกาะเซจูแบบธรรมชาติ ด้วยธารลาวา ปัจจุบันจึงสามารถไปเที่ยวจุดนี้ด้วยรถยนต์ และใครที่อยากได้บรรยากาศปากปล่องภูเขาไฟ พร้อมชมวิวทิวทัศน์ที่สวยงาม ต้องเอาชนะใจตัวเองด้วยการเดินขึ้นไปพิชิตถึงยอดปากปล่อง ความสูงจากระดับน้ำทะเล 182 เมตรเท่านั้น



จากนั้นพาท่านเดินทางสู่**แหลมซอฟจีโกจี** หนึ่งในสถานที่ที่สวยยอดฮิตบนเกาะเซจู ที่มีความสวยงามจนเป็นจุดที่ซีรีย์เกาหลีนิยมมาถ่ายทำมากที่สุด กิจกรรมน่าสนใจของจุดนี้มีเยอะมาก เช่นการเดินไปเยี่ยมชมปลายสุดของแหลมที่จะมีประภาคารสีขาวตั้งเด่นสวยงาม มีโขดหินคู่ที่เรียกกันว่า หินตาหินยาย ระวังทางก็จะมีบ้านหลังหนึ่งที่สมัยอดีตเคยเป็ยโบสถ์เก่า ปัจจุบันถูกปรับเปลี่ยนเป็นความน่ารักให้ผู้คนมาถ่ายรูปกัน เส้นทางเดินโค้งซ้ายโค้งขวา สวยงามมาก และอีกกิจกรรมเด็ดคือต้องมาชิมปลาหมึกสดที่ชาวบ้านเอาไปตากลมจนแห้ง และนำมาย่างบนหินภูเขาไฟนั่นเอง กลิ่นจะหอม และรสชาติหวาน อร่อย สด

มากๆ ถือเป็นของกินที่มาแล้วไม่กินถือว่าไม่ถึงเลยทีเดียวนะ





สาหร่าย หัวไชเท้า

พาท่านลิ้มรสเมนูพิเศษ **ซุ๊ปไก่ทะเลสวรรค์ (มื้อที่ 5)** ที่ผสมผสานความเป็นท้องทะเลของเกาะเชจู เข้ากับเรื่องสุขภาพที่แข็งแรงนั่นก็คือซุ๊ปไก่นั่นเอง เมนูนี้จึงเปรียบดั่งเมนูจากสวรรค์เลยทีเดียว ส่วนประกอบหลักๆ จะเป็นไก่ที่ต้มด้วยสมุนไพรจีนเปื่อย และเพิ่มซีฟู้ดตามฤดูกาลเข้าไป ทำให้น้ำซุ๊ปอร่อย หวาน กลมกล่อมไม่เหมือนใคร เสิร์ฟท่านพร้อมข้าวสวยร้อนๆ และเครื่องเคียงต่างๆ เช่นกิมจิ

ที่พัก Sea & Hotel / Jeju in Hotel / Jeju Nice Hotel หรือเทียบเท่า

วันที่สามของการเดินทาง วัดชอนวังซา - ศูนย์แสดงชุดเครื่องนอน SESA LIVING - ซุปเปอร์มาร์เก็ต ละลายเงินวอน - ชายหาดอีโฮเทอู - ร้านค้าปลอดภาษี LOTTE DUTY FREE - ช้อปปิ้งในดาวนทาวน์

รับประทานอาหารเช้าที่โรงแรมที่พัก (มื้อที่ 6) เป็นสไตล์บุฟเฟ่ต์แบบฉบับเกาหลี ให้ท่านเลือกรับประทานในห้องอาหารที่ สะอาด บรรยากาศดี พร้อมออกเดินทางท่องเที่ยวต่อ



พาท่านเข้าไปชม**วัดป่า "ชอนวังซา"** เป็นวัดที่สวยงามที่อยู่กลางหุบเขา 99ยอดของเทือกเขาฮัลลาซาน ซึ่งสายมูต้องห้ามพลาดเพราะวัดแห่งนี้ต้องมาขอพรเรื่องเงินทอง และความก้าวหน้าในเรื่องหน้าที่การงาน วัดนี้ถูกขึ้นทะเบียนเป็นวัดเก่าแก่และศักดิ์สิทธิ์มากแห่งหนึ่งในเกาหลี อีกทั้งยังมีต้นกำเนิดน้ำแร่ศักดิ์สิทธิ์ที่คนสมัยก่อนใช้ดื่มกินเพื่อเป็นสิริมงคลให้ตนเองอีกด้วย



พาท่านเข้าชมและเลือกซื้อชุดเครื่องนอนเพื่อสุขภาพอันดับหนึ่งของประเทศเกาหลีใต้ **Sesa Living** ที่ใช้เส้นใยในการถักทอถึง 15400 เส้น กันไรฝุ่นได้100% มีการใช้หยกในการทำเส้นใย จึงมีคุณสมบัติในเรื่องของการบำบัดขณะนอนหลับ ซึ่งเนื้อผ้าจะมีสัมผัสที่นุ่ม ลื่น ไม่มีเสียงดังเมื่อขยับตัว และยังปรับอุณหภูมิที่คงที่ให้ร่างกายขณะนอนหลับพักผ่อนอีกด้วย และโซว์รูมแห่งนี้สามารถคืนภาษีให้กับนักท่องเที่ยวอีกด้วย

จากนั้นพาท่านเดินทางสู่ Supermarket หรือที่นักท่องเที่ยวเรียกกันว่า **"ร้านละลายเงินวอน"** ที่นี่มีขนม ของฝาก ของ



ตามเงื่อนไซของร้านด้วย

พื้นเมืองเกาหลีที่ขึ้นชื่อ ใครๆมาต้องมีติดไม้ติดมือกลับไป อาทิเช่น ขนมชื่อดังต่างๆ ซ็อกโกแลตหลายหลายรสชาติ สาหร่ายนานาชนิด รามยอน กิมจิ รวมไปถึงของใช้ในครัวเรือน เช่น กระดาษ ตะเกียบ ถ้วยข้าว ซอสปรุงรส วัันเส้น รวมถึงของฝากของที่ระลึกมีให้ท่านได้เลือกซื้อมากมาย เหมือนเอาเงินวอนมากละลายกันอย่างเพลิดเพลินและไม่ต้องกลัวว่าจะใส่กระเป๋าไม่พอ เพราะที่นี่พร้อมบริการบรรจุกล่อง



พาท่านรับประทานอาหารเมนู **แม-อุน-ทเวจี้-คัลบี้-จิม หรือ ซีโครงหมูตุ๋นซอสแดง (มื้อที่ 7)**

เมนูนี้ถูกปากคนไทยแน่นอน เพราะซอสแดงหรือน้ำซุ๊ปจะมีรสชาติที่เข้มข้น เผ็ดเล็กน้อย และซึมเข้าสู่เนื้อหมู ที่เป็นส่วนซีโครง ที่ตุ๋นจนนุ่ม ละมุนลิ้นมากๆ เสิร์ฟคู่กับข้าวสวยร้อนๆ และเครื่องต่างๆ เช่น กิมจิ สาหร่าย หัวไชเท้า หรือ ผักตามฤดูกาล





พาท่านท่องเที่ยวชายหาดขึ้นชื่อบนเกาะเซจู "อีโฮเทจู" นอกจากความสวยงามของท้องทะเล คาเฟ่น่ารักๆต่างๆแล้ว ยังมีสัญลักษณ์ที่มองลงมาจากเครื่องบินจะเห็นพื้นที่ที่ถึงเกาะเซจู นั่นก็คือประภาคารรูปม้าสีขาว และสีแดง ม้าถือว่าเป็นสัตว์ประจำเกาะเซจู และใครๆที่มาเที่ยวก็นิยมมาถ่ายรูปและเช็คอินกันที่นี่เสมอ

พาท่านช้อปปิ้งสินค้าปลอดภาษี LOTTE DUTY

FREE เครื่องสำอางค์เกาหลีและต่างประเทศ สินค้า

แบรนด์เนม ราคาถูก

จากนั้นพาทูกท่านเดินทางสู่แหล่งช้อปปิ้งในตัวเมือง

แห่งเกาะเซจู มีโซนใต้ดิน และโซนวอล์กิ้งสตรีท ซึ่ง

ถือว่าเป็นแหล่งรวมสินค้ายอดฮิต ดิตเทรนด์ ไม่ว่าจะเป็นแบรนด์ท้องถิ่นเกาหลี แบรนด์สปอร์ตกีฬาดังๆ ทั้งแฟชั่นเสื้อผ้า หมวก กระเป๋า รองเท้า เครื่องสำอางค์ และยังมีสตรีทฟู้ด ขนม คาเฟ่ต่างๆอีกด้วย

ถึงเวลาอันสมควรพาทูกท่านเดินทางกลับประเทศไทย โดยมีเจ้าหน้าที่คอยดูแลขั้นตอนการเช็คอิน ตัวเครื่องบิน และ

อำนวยความสะดวก เพื่อส่งทุกท่านกลับด้วยความสวัสดิภาพ และความประทับใจ

21:45-01:25 น. นำท่านเดินทางสู่ ประเทศไทย โดยเที่ยวบินที่ 7C2243 ถึงสนามบินสุวรรณภูมิโดยสวัสดิภาพ **JEJUair**



เพื่อประโยชน์ของผู้เดินทาง โปรดศึกษาเงื่อนไขการจองตั๋ว และการยกเลิกตั๋ว ที่ระบุในรายการทั้งหมด หลังจากท่านทำการจองตั๋วแล้ว ทางบริษัทฯจะถือว่าท่านเข้าใจ และพร้อมปฏิบัติตามเงื่อนไขดังกล่าว

ทางผู้เดินทางจะไม่ฟ้องร้องใด ๆ อันเนื่องมาจากได้รับทราบเงื่อนไขก่อนการเดินทางแล้ว

คำแนะนำ สำหรับผู้เดินทางที่ไม่ได้อยู่จังหวัดเดียวกับสนามบินที่ทริปเดินทาง และ/หรือ จำเป็นต้องซื้อตัวเครื่องบิน หรือการเดินทางรูปแบบอื่นๆ มายังสนามบินที่ทริปเดินทาง ก่อนออกตัวเครื่องบิน ภายในประเทศ / ระหว่างประเทศ หรือซื้อตั๋วรถไฟ หรือซื้อตั๋วรถโดยสาร ฯลฯ หรือมีการจองห้องพักล่วงหน้าก่อนวันเดินทางจริง ควรสอบถามยอดจองตั๋ว และตารางเวลาการเดินทางของตั๋วที่ท่านจอง ที่แน่นอนจากเจ้าหน้าที่เป็นลายลักษณ์อักษร เพื่อเป็นการป้องกันมิให้เกิดข้อผิดพลาดขึ้นกับท่านในภายหลัง

ทั้งนี้ ทางบริษัทขอสงวนสิทธิ์ไม่รับผิดชอบค่าใช้จ่ายที่อาจเกิดขึ้น หากท่านได้มีการจองการเดินทางดังกล่าว มายังสนามบินที่ทริปเดินทาง โดยยังไม่ได้รับการยืนยันเป็นลายลักษณ์อักษรจากทางบริษัทฯ





ราคาโปรโมชั่น (จำนวนจำกัด) จองก่อนได้ก่อน

พีเรียตเดินทาง	ราคาโปรโมชั่น (จำนวนจำกัด)	ราคาปกติ	พักเดี่ยวเพิ่ม
พฤศจิกายน : 6-9 / 7-10 / 8-11 / 13-16 / 14-17 พ.ย. 65 15-18 / 20-23 / 21-24 / 22-25 / 27-30 พ.ย. 65 28พ.ย.-1ธ.ค. / 29พ.ย.-2ธ.ค. 65 ธันวาคม : 5-8 / 6-9 ธ.ค. 65	14,999	17,999	4,000.-
พฤศจิกายน : 5-8 / 9-12 / 12-15 / 16-19 / 19-22 พ.ย. 65 23-26 / 26-29 พ.ย./ 30พ.ย.-3ธ.ค. 65 ธันวาคม : 4-7 ธ.ค. 65	15,499	18,499	
พฤศจิกายน : 10-13 / 11-14 / 17-20 / 18-21 พ.ย. 65 24-27 / 25-28 พ.ย. 65 ธันวาคม : 3-6 / 7-10 / 10-13 ธ.ค. 65	15,999	18,999	
ธันวาคม : 8-11 ธ.ค. 65	16,999	19,999	
ธันวาคม : 1-4 ธ.ค. 65	17,999	20,999	
ธันวาคม : 9-12 ธ.ค. 65	18,999	21,999	
ธันวาคม : 2-5 ธ.ค. 65	19,999	22,999	
ทารก (ไม่เกิน 2 ปี) = 5,000.- จอยกรู๊ป (ไม่ใช่ตัวเครื่อง) =6,000.-			

อัตรานี้เป็นราคาเริ่มต้น อาจเปลี่ยนแปลงได้เนื่องจากการเรียกเก็บเซอร์ชาร์จช่วงวันหยุดพิเศษ
ของที่พัก, มีจำนวนผู้เดินทางไม่ถึงตามที่ระบุในรายการ ฯลฯ

อัตรานี้สำหรับคนไทยเท่านั้น / หากเป็นต่างชาติมีค่าใช้จ่ายเพิ่ม 3,000 บาท

เงื่อนไข และความรับผิดชอบ บริษัทเป็นเพียงผู้ให้บริการ รับจองแพ็คเกจทัวร์ สายการบิน และ
ตัวแทนการท่องเที่ยวในต่างประเทศ ซึ่งไม่อาจรับผิดชอบต่อความเสียหายต่างๆ ที่อยู่นอกการควบคุม
ของเจ้าหน้าที่บริษัทฯ อาทิ การนัดหยุดงาน การจลาจล เปลี่ยนแปลงกำหนดเวลาในตารางบิน ภัย
ธรรมชาติ การปรับมาตรการของสถานที่ที่แวะแต่ละแห่งที่อาจปิด หรืองดเข้าชม ฯลฯ หรือค่าใช้จ่าย
เพิ่มเติมที่เกิดขึ้นทั้งทางตรงหรือทางอ้อมเช่น การเจ็บป่วย การถูกทำร้าย การสูญหาย ความล่าช้าหรือจาก
อุบัติเหตุต่างๆ ฯลฯ และการตอบปฏิเสธการเข้า และออกเมืองของเจ้าหน้าที่ตรวจคนเข้าหรือออกเมือง อัน
เนื่องมาจากมีสิ่งผิดกฎหมาย หรือเอกสารการเดินทางไม่ถูกต้อง หรือการถูกปฏิเสธในกรณีอื่นๆ





เนื่องจากทางแลนดเกาหลี่ ได้รับแจ้งเตือนหลายครั้งจากกองตรวจคนเข้าเมืองประเทศเกาหลี่ได้ และจากสายการบิน เรื่องผู้
 แอบแฝงมาเป็นนักท่องเที่ยว แต่ไปด้วยวัตถุประสงค์อื่น เช่น ไปทำงาน แรงงานผิดกฎหมาย ดังนั้นโปรแกรม JEJU ทาง
 แลนดเกาหลี่จำเป็นต้องเก็บค่าประกันเพื่อให้ลูกค้าไป-กลับพร้อมกรุ๊ปเท่านั้น
 เป็นจำนวนเงิน (10,000 บาท / 350,000 won) หากลูกค้าเป็นนักท่องเที่ยวจริงๆ เดินทางท่องเที่ยวพร้อมกรุ๊ปและกลับ
 พร้อมกรุ๊ปตามโปรแกรมที่กำหนด สามารถขอรับเงินประกันนี้คืนเต็มจำนวนหลังจากเดินทางกลับไทยประมาณ
 5-10 วันทำการ ดังนั้นจึงใคร่ขอความร่วมมือจากลูกค้าปฏิบัติตามเงื่อนไขดังกล่าว
 (ขอสงวนสิทธิ์ไม่คืนเงินประกันกรณีลูกค้าไม่ผ่านกองตรวจคนเข้าเมือง หรือ กรมแรงงานทั้งที่ประเทศไทย
 และประเทศเกาหลี่ได้)

**หากท่านถูกเจ้าหน้าที่ตม.เกาหลี่ กักตัวไม่ให้เดินทางเข้าประเทศ ค่าใช้จ่ายที่เกิดขึ้นในระหว่างถูกกักตัวและส่ง
 ตัวกลับประเทศไทยลูกค้าจะต้องเป็นผู้ชำระเองทั้งหมด**

ข้อกำหนดและเงื่อนไข

1. การสำรองที่นั่ง

- สามารถจองด้วยตนเองผ่านระบบ โดยเลือกวันเดินทาง จำนวนผู้เดินทาง ประเภทห้องพักให้ถูกต้อง
- หลังจากนั้นเจ้าหน้าที่จะส่ง Invoice ให้ท่าน หากไม่มีการชำระตามคิวเวท การจองจะถูกยกเลิกอัตโนมัติ และเมื่อจอง
 ใหม่ไม่มีที่นั่ง หรือราคาปรับขึ้น จะไม่สามารถใช้ข้อมูลการจองเดิมได้
- กรุณาชำระค่ามัดจำทัวร์ **5,000** บาท/ท่าน ทันทีทำการนับจากทำการจองทัวร์ พร้อมส่งสำเนาหน้าหนังสือเดินทาง (ที่
 ไม่หมดอายุภายใน 6 เดือน นับจากวันเริ่มเดินทาง/หนังสือเดินทางเล่มใหม่สามารถเดินทางได้เลย), วัคซีนพาสปอร์ต และ
 หลักฐานโอนเงินมาได้ ที่ Line, Email หรือ Fax 0 2116 6423 ถึงเจ้าหน้าที่ผู้ดูแลการจองทัวร์ (การไม่ชำระเงินค่ามัดจำ
 หรือชำระไม่ครบ หรือเช็คธนาคารถูกระงับการจ่ายไม่ว่าด้วยสาเหตุใดใด ผู้จัดมีสิทธิยกเลิกการจัด หรือยกเลิกการเดินทาง)
 หากไม่มีการชำระตามคิวเวท การจองจะถูกยกเลิกอัตโนมัติ และเมื่อจองใหม่ไม่มีที่นั่ง หรือราคาปรับขึ้น จะไม่
 สามารถใช้ข้อมูลการจองเดิมได้

2. ค่าทัวร์ส่วนที่เหลือชำระก่อนการเดินทางไม่น้อยกว่า 35 วันทำการ (ในช่วงปกติ) หรือชำระก่อนการเดินทางไม่น้อย
 กว่า 45 วันทำการ (ในช่วงเทศกาล หรือเมื่อสายการบินเร่งออกบัตรโดยสาร) หรือตามวันเรียกเก็บเงินที่ระบุ (การไม่
 ชำระเงินค่ามัดจำ หรือชำระไม่ครบ หรือเช็คธนาคารถูกระงับการจ่ายไม่ว่าด้วยสาเหตุใดใด ผู้จัดมีสิทธิยกเลิกการจัด
 หรือยกเลิกการ
 เดินทาง)

*** กรณีจองราคาโปรโมชั่นพิเศษ จองก่อนเดินทางต่ำกว่า 35 วันทำการขึ้นไป ช่วงเทศกาล หยุดยาว
 ต้องชำระเต็มจำนวนเท่านั้น**

• หากไม่ชำระส่วนที่เหลือตามกำหนด ที่นั่งจะถูกยกเลิก และไม่สามารถขอรีฟันเงินมัดจำคืนได้ทุกกรณี





• หลังจากชำระเงินมัดจำ/ชำระเต็มจำนวน ท่านต้องกรอกข้อมูลผู้เดินทางเป็นภาษาอังกฤษตรงตามหน้าพาสปอร์ตด้วยตนเองให้ถูกต้อง หากระบบออกตั๋วแล้ว การแก้ไขจะมีค่าใช้จ่ายจากสายการบิน

• **การเดินทางเข้าเกาหลี หากไม่ผ่านด่านตรวจคนเข้าเมือง ไม่สามารถขึ้นได้ทุกกรณี**

• **ราคานี้สำหรับพาสปอร์ตไทยเท่านั้น หากเป็นต่างชาติมีค่าใช้จ่ายเพิ่ม 3000 บาท และต้องทำตามเงื่อนไขการเข้าประเทศเกาหลีได้**

• **โปรดนำหนังสือเดินทางตัวจริงถือไปในวันเดินทาง**

• **ยกเลิกหลังการยืนยัน และชำระเงินแล้ว เก็บค่าใช้จ่ายเต็ม 100% ไม่ว่ากรณีใด ๆ ก็ตาม**
การยกเลิกการเดินทาง

- **ยกเลิกการจองไม่น้อยกว่า 35 วันทำการ ก่อนวันเดินทาง Refund ได้ 100% ของยอดที่ชำระแล้ว**

- **ยกเลิกการจองไม่น้อยกว่า 20 วันทำการ ก่อนวันเดินทาง Refund ได้ 45% ของยอดที่ชำระแล้ว**

- **ยกเลิกการจองน้อยกว่า 20 วันทำการ ก่อนวันเดินทาง ไม่สามารถ Refund ได้**

- ยกเลิกจากเหตุสุดวิสัย เช่น ภัยธรรมชาติ โรคระบาด สงคราม สามารถ Refund ได้แต่หักค่าใช้จ่ายตามจริง ๆ
ราคาโปรโมชั่น/แคมเปญ/อีเว้นท์ต่างๆ ไม่สามารถยกเลิก/Refund ได้ทุกกรณี

- ราคาโปรโมชั่น/แคมเปญ/อีเว้นท์ต่างๆ ไม่สามารถยกเลิก/Refund ได้ทุกกรณี

- ช่วงเทศกาล long weekend/Charter flight/Extra flight ไม่สามารถยกเลิก/เปลี่ยนชื่อ/Refund ได้ทุกกรณี

- **ช่วงเทศกาล long weekend/Charter flight/Extra flight ไม่สามารถยกเลิก/เปลี่ยนชื่อ/Refund ได้ทุกกรณี**

ราคานี้รวม

- ค่าตัวเครื่องบิน ตามที่ระบุในรายการ ไป-กลับพร้อมคณะ
- ค่าภาษีสนามบิน ทุกแห่งที่มี
- ค่าอาหารทุกมื้อ ตามที่ระบุในรายการ / ค่าเข้าชมสถานที่ต่างๆ ตามรายการ
- ค่าที่พักระดับมาตรฐาน จำนวนคืนตามระบุในโปรแกรม (ห้องพัก2-3ท่าน)
- ค่าที่พักระดับมาตรฐาน 2 คืน (พักห้องละ 2-3ท่าน)
- ค่ารถรับ-ส่ง และนำเที่ยวตามรายการ / ค่าน้ำหนักกระเป๋าสัมภาระท่านละ 15 กก.
- ค่าหัวหน้าทัวร์ผู้ชำนาญเส้นทาง นำท่านท่องเที่ยวตลอดรายการในต่างประเทศ (ขอสงวนสิทธิ์หัวหน้าทัวร์ไม่บินขึ้นไปพร้อมกรุ๊ปทัวร์)
- ค่าประกันอุบัติเหตุระหว่างเดินทาง วงเงินท่านละ 1,000,000 บาท (เงื่อนไขตามกรมธรรม์)





ราคานี้ไม่รวม

- ค่าธรรมเนียมทิปคนขับรถและมัคคุเทศก์ท้องถิ่น 1,200 บาท หรือ 40,000 วอน ต่อท่านตลอดทริป
- ค่าวีซ่าสำหรับพาสปอร์ต ต่างดาว (ผู้เดินทางต้องยื่นด้วยตนเองเท่านั้น)
- ค่าน้ำหนักกระเป๋าสัมภาระ ที่เกินจากสายการบินกำหนด (15-20กก)
- ค่าใช้จ่ายส่วนตัว อาทิ ค่าทำหนังสือเดินทาง, ค่ามินิบาร์โรงแรม, ค่าซักรีด, ค่าอาหารและเครื่องดื่มนอกเหนือรายการทัวร์
- ค่ารถ ค่าเดินทางหากแยกจากคณะ (รถจะออกตามเวลาที่กำหนดเท่านั้น หากขึ้นไม่ทันต้องรับผิดชอบค่าเดินทางตามคณะด้วยตนเอง)
- ค่าอาหารตามหลักศาสนาที่นอกเหนือรายการทัวร์ (ลูกค้าต้องเตรียมมาเอง)
- ค่าภาษีมูลค่าเพิ่ม 7% และภาษีหัก ณ ที่จ่าย 3% (ในกรณีออกไปเสร็จเต็มรูปแบบ)
- ค่าปรับ หรือค่าธรรมเนียมหากไม่สามารถผ่านด่านตรวจคนเข้าเมือง
 - ค่าปรับ หรือค่าธรรมเนียมหากไม่สามารถผ่านด่านตรวจคนเข้าเมือง
 - ค่าตรวจโควิดทุกที่ หากมีท่านชำระด้วยตัวเอง
 - ค่ากักตัว/ค่าโรงพยาบาล - ค่าทำวัคซีนพาสปอร์ต
 - ชาวต่างชาติมีค่าใช้จ่ายเพิ่ม 3000 บาท
 - ค่าลงทะเบียน K-ETA
 - ค่าทำวัคซีนพาสปอร์ต หรือ สมักร E-Vaccine Passport จากแอปหมอพร้อม

1. การผ่านด่านตรวจคนเข้าเมือง

- หากผู้เดินทางไม่ผ่านการตรวจคนเข้าเมือง ทั้งขาออกจากไทย และขาเข้าเกาหลี ไม่สามารถ Refund ได้ทุกกรณี
- เพื่อเป็นการคัดกรองตามคำขอความร่วมมือจากแลนด์เกาหลี ที่ถูกตัดเดือนจากกองตรวจคนเข้าเมืองเกาหลีใต้เรื่องผู้แอบแฝงมาเป็นนักท่องเที่ยว แต่ได้หลบหนีไปด้วยจุดประสงค์อื่น เช่นไปทำงาน แรงงานผิดกฎหมาย จึงจะมีการสุ่มตรวจและเก็บเงินประกันการเดินทางว่าผู้เดินทางต้องไปท่องเที่ยวพร้อมคณะและเดินทางกลับประเทศไทยพร้อมคณะเท่านั้น เป็นจำนวนเงิน 10,000 บาท หากผู้เดินทางไป-กลับถูกต้องตามเงื่อนไข จะได้รับเงินประกันคืนเต็มจำนวนทันที แต่หากผู้เดินทางผิดต่อเงื่อนไข หรือไม่ผ่านด่านตรวจคนเข้าเมือง ทั้งไทย-เกาหลี จะถูกริบเงินประกันเต็มจำนวน ไม่สามารถเรียกร้องคืนได้ทุกกรณี
- หากผู้เดินทางไม่ผ่านการตรวจคนเข้าเมืองเกาหลีใต้ บริษัทไม่มีอำนาจใดๆ หรือส่วนเกี่ยวข้องใดๆ ผู้เดินทางต้องจัดการเอกสารส่วนตัว เที่ยวบิน และค่าใช้จ่ายต่างๆที่เกิดขึ้นเองทั้งหมด





2. หมายเหตุ

กรุณาอ่านและทำความเข้าใจข้อตกลงด้านล่างโดยละเอียดก่อนทำการจองทุกครั้ง

1. หนังสือเดินทาง ต้องมีอายุเหลือใช้งานไม่น้อยกว่า 6 เดือน (หากหนังสือเดินทางเหลือน้อยกว่า 6 เดือนทำให้ไม่สามารถเดินทางได้ อยู่นอกเหนือความรับผิดชอบของบริษัทและไม่สามารถ Refund ค่าทัวร์ได้)
2. การเดินทางต้องมีผู้เดินทาง ขั้นต่ำ 20 ท่าน (ผู้ใหญ่) หากจำนวนไม่ครบจะถูกยกเลิก และแจ้งให้ทราบล่วงหน้าอย่างน้อย 5 วัน สามารถ Refund ได้เต็มจำนวน หากเป็น กรุ๊ปส่วนตัว 4-8 ท่าน ราคาเริ่มต้น จะเป็นสำหรับ 8 ท่าน หากจำนวนนักท่องเที่ยวลดลงจะต้องมีค่า Extra Charge
3. บริษัทมีสิทธิ์ในการ ปรับเปลี่ยนเที่ยวบิน เส้นทางบิน ราคา อาหาร โรงแรม และรายการท่องเที่ยว ได้ตามความเหมาะสม โดยคำนึงถึงผลประโยชน์ของผู้เดินทางเป็นสำคัญ
4. บริษัทขอสงวนสิทธิ์ในการเปลี่ยนแปลงเที่ยวบินทั้งไปและกลับโดยมีต้องแจ้งให้ทราบล่วงหน้า
5. ทางบริษัทฯจะไม่รับผิดชอบใดๆ ทั้งสิ้น หากท่านใช้บริการของทางบริษัทฯไม่ครบ อาทิ ไม่เที่ยวบางรายการ, ไม่ทานอาหารบางมื้อ เพราะค่าใช้จ่ายทุกอย่าง ทางบริษัทฯได้ชำระค่าใช้จ่ายให้ตัวแทนต่างประเทศแบบเหมาขาดก่อนออกเดินทางแล้ว
6. ทางบริษัทฯจะไม่รับผิดชอบใดๆ ทั้งสิ้น หากเกิดสิ่งของสูญหายจากการโจรกรรม และ/หรือ เกิดอุบัติเหตุที่เกิดจากความประมาทของตัวนักท่องเที่ยวเอง
7. ตัวเครื่องบินเป็นตัวราคาพิเศษ กรณีที่ท่านไม่เดินทางพร้อมคณะทั้งขาไป-ขากลับ ไม่ว่าจะจากเหตุใดๆ ไม่สามารถเปลี่ยนแปลงวัน/ชื่อ หรือยกเลิกคืนเงินได้
8. ทางบริษัทฯจะไม่รับผิดชอบใดๆ ทั้งสิ้นหากเกิดกรณีความล่าช้าจากสายการบิน, การประท้วง, การนัดหยุดงาน, การก่อกวนจลาจล ภัยธรรมชาติ และโรคระบาด หรือกรณีที่ท่านถูกปฏิเสธ การเข้าหรือออกเมืองจากเจ้าหน้าที่ตรวจคนเข้าเมืองหรือเจ้าหน้าที่กรมแรงงานทั้งจากไทยและต่างประเทศซึ่งอยู่นอกเหนือความรับผิดชอบของบริษัทฯ
9. ค่าเดินทางภายในประเทศไทย อยู่นอกเหนือความรับผิดชอบของบริษัท หากไม่มั่นใจ กรุณาติดต่อเจ้าหน้าที่ก่อนเพื่อยืนยันเวลา และการเปลี่ยนแปลงจากเหตุสุดวิสัยดังข้อด้านบน ก็อยู่นอกเหนือความรับผิดชอบของบริษัทฯ เช่นกัน ไม่สามารถนำมาเรียกร้องคืนได้ทุกกรณี
10. ขอสงวนสิทธิ์ห้องพักสำหรับผู้ที่ไม่เดินทาง ไม่สามารถ Refund หรือให้ผู้อื่นใช้สิทธิ์แทนได้ทุกกรณี
11. ห้องพัก (Double Bed // Twin Bed) เป็น ON REQUEST ซึ่งบริษัทไม่สามารถการันตี ทำได้เพียงรีเช็คให้ได้เท่านั้น ทั้งนี้ขึ้นอยู่กับทางโรงแรมเป็นผู้จัดการให้
12. มัคคุเทศก์ พนักงาน หัวหน้าทัวร์ ไม่มีอำนาจในการให้คำสัญญาใดๆ แทนบริษัททั้งสิ้น เว้นแต่มีเอกสารลงนามโดยผู้มีอำนาจของบริษัทฯกำกับเท่านั้น
13. ทางคณะทัวร์ไม่มีอำนาจในการเจรจากับทางกองตรวจคนเข้าเมือง และทางคณะทัวร์จะออกเดินทางจากสนามบินหลังเวลาเครื่องลงประมาณ 1 ชั่วโมง หากท่านไม่มาแสดงตนถือว่าสละสิทธิ์ในการร่วมเดินทาง หากท่านล่าช้าในการผ่านด่านตรวจคนเข้าเมือง ต้องรับผิดชอบการเดินทางตามมารวมกับคณะด้วยตนเอง โดยไม่สามารถเรียกร้องค่าใช้จ่าย หรือริฟันค่าทัวร์/ค่าอาหารที่ไม่ได้เข้าร่วมกับทางทัวร์ทุกกรณี





14. หากท่านมีความประสงค์จะขอแยกตัวจากคณะทัวร์ท่องเที่ยว ต้องยินยอมให้ทางแลนด์บริบ 5,000 บาทต่อวัน เพื่อรักษาตัวกลับ มิเช่นนั้นถือว่าท่านสละสิทธิ์ยกเลิกการเดินทางทันที และไม่สามารถเรียกร้องคืนได้ภายหลัง
15. ถ้าลูกค้ามีความประสงค์ไม่เข้าร้านค้าตามที่โปรแกรมกำหนด ต้องยินยอมให้ทางแลนด์บริบร้านค้าละ 3,000 บาท เพื่อความเป็นระบบ และถูกต้องตามเงื่อนไขท่องเที่ยวที่ท่านได้ซื้อมา

เมื่อท่านตกลงจองชำระเงินไม่ว่าทั้งหมดหรือบางส่วน ทางบริษัทฯจะถือว่าท่านได้ยินยอม และยอมรับในข้อกำหนด เงื่อนไข และข้อตกลงต่างๆ ที่ได้ระบุไว้แล้วทั้งหมด





* ผู้เดินทางทุกท่านต้องสมัคร E-Vaccine Passport จากแอปพร้อมล่วงหน้า
สำหรับใช้เดินทางออกนอกประเทศ **

วิธีขอ E-VACCINE PASSPORT ผ่านพร้อม

1 เปิดแอป "พร้อม" คลิกที่ "International Certificate"

2 เข้าไปที่ "ขอหนังสือรับรองฯ/เพิ่มข้อมูลวัคซีน"

3 กรอกข้อมูลส่วนตัว

4 กรอกข้อมูลหนังสือเดินทางและอัปโหลดหน้าหนังสือเดินทางที่มีอายุเหลือมากกว่า 6 เดือน

6 คลิกยอมรับ

7 กดยืนยัน

5 เลือกรูปแบบของหนังสือรับรองเป็น "รับหนังสือฯ ชนิดอิเล็กทรอนิกส์ (QR Code) e-Vaccine Passport"

8 เสร็จแล้วรอดำเนินการประมาณ 3 วันทำการ





ขั้นตอนการทำ “วัคซีนพาสปอร์ต” (International Vaccination Certificate)



มหาวิทยาลัยมหิดล
คณะแพทยศาสตร์โรงพยาบาลรามาธิบดี

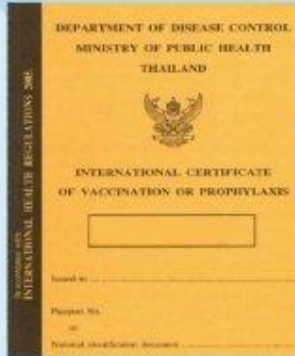

สถานที่จัดทำและรับหนังสือรับรอง (กรุณานัดหมายล่วงหน้า)

▶ ด้านควบคุมโรคติดต่อระหว่างประเทศ ท่าอากาศยานสุวรรณภูมิ

☎ โทร. 0-2134-0134

✉ porthealth_bkk@ddc.mail.go.th

▶ คลินิกเวชศาสตร์การเดินทางและท่องเที่ยว สถาบันบำราศนราดูร จ.นนทบุรี

☎ วันจันทร์-วันศุกร์ เวลา 08.30-15.00 น.

(หยุดวันเสาร์-วันอาทิตย์ และวันหยุดนักขัตฤกษ์)

☎ โทร. 0-2590-3430

✉ tmcbamras@gmail.com

▶ กองโรคติดต่อทั่วไป กรมควบคุมโรค

☎ วันจันทร์และวันพุธ เวลา 09.00-12.00 น.

☎ โทร. 0-2590-3232

▶ สถาบันป้องกันควบคุมโรคเขตเมือง (สปคม.) บางเขน กทม.

☎ วันจันทร์-วันศุกร์ ในเวลาราชการ

(หยุดวันเสาร์-วันอาทิตย์ และวันหยุดนักขัตฤกษ์)

☎ โทร. 0-2521-0943-5

หนังสือรับรอง

เป็นเอกสารรับรองการฉีดวัคซีนครบถ้วน
เพื่อใช้ในการเดินทางระหว่างประเทศ

สิ่งที่ต้องเตรียม



- ค่าเอกสาร 50 บาท
- หลักฐานการเดินทาง เช่น ตั๋วเครื่องบิน
- หนังสือเดินทาง (Passport)
- ใบรับรองการฉีดวัคซีน



เอกสารการฉีดวัคซีนครบ 2 เข็ม
ซึ่งออกให้โดยสำนักอนามัย
และสถานพยาบาลรัฐ/เอกชน โดยไม่มีค่าใช้จ่าย



LINE @etravelway

Fire @etravelway.fire

Sky @etravelway.sky

Emergency call only : 0853642449

✉ tour.bkk@etravelway.com

📺 www.youtube.com/etravelway

www.etravelway.com

VS171022

Page 15 of 15

