



แพ็คเกจมัลดีฟส์ พักบนเกาะที่เป็นแหล่งชุมชนท้องถิ่น 4 วัน 3 คืน

Promotion July, Maafushi Local Island

พักโรงแรม Sunrise Beach & Spa Maafushi, Deluxe room 3 คืน



แพ็คเกจเดินทางเอง มีความยืดหยุ่น เหมาะสำหรับท่านที่ต้องการเที่ยวเอง ไม่มีเจ้าหน้าที่อำนวยความสะดวก มีไกด์ท้องถิ่น พูดอังกฤษ นำเที่ยวเฉพาะวันที่มีกิจกรรมดำน้ำตามรายการ

- * นั่งเรือดูพระอาทิตย์ตก, ตกปลากลางคืน 1 ครั้ง
- * กิจกรรม ดำน้ำกับฉลาม, ชมโลมา , เที่ยวแซนแบงค์ 1 วัน
- * กิจกรรม ดำน้ำ 2 จุด หาเต่าทะเล, ชมปลาโลมา, เที่ยวแซนแบงค์ 1 วัน
- * ฟรี !! รูปถ่ายและ VDO ใต้น้ำไม่จำกัด

แนะนำการเดินทางเข้ามัลดีฟส์ : ไม่ต้องแสดงผลตรวจ RT-PCR ก่อนเดินทาง ทั้งไป และกลับ แต่ต้องลงทะเบียนเข้ามัลดีฟส์ ก่อนเดินทาง 48 ชม. ทั้งขาไป และก่อนออกจากมัลดีฟส์ ที่ <https://imuga.immigration.gov.mv/ethd> และแสดง QR CODE กับเจ้าหน้าที่ตม.มัลดีฟส์

- * นักท่องเที่ยวทุกท่านต้องกรอกรายละเอียดเกี่ยวกับสุขภาพของตนเอง
- * ติดตั้งแอปติดตามของมัลดีฟส์ “TraceEkee” (App Store/Play Store) ก่อนการเดินทางมาถึงประเทศมัลดีฟส์

เมื่อกลับถึงไทย ตั้งแต่วันที่ 1 พ.ค. 65 ยกเลิก Test & Go 1 คืน

ให้ตรวจ ATK ด้วยตัวเอง เมื่อกลับถึงไทย (ตามมาตรการรัฐกำหนดเท่านั้น)





ขอสงวนสิทธิ์ในการปรับ, สลับวันทำกิจกรรมดำน้ำ ตามจำนวนผู้เดินทาง ซึ่งแต่ละกิจกรรมจะมีจำนวนขั้นต่ำในการออกเดินทาง 8 ท่าน หรือ 10 ท่าน กรณีไม่สามารถออกทำกิจกรรมได้ บริษัทคืนค่ากิจกรรมให้ตามจริงของมูลค่าแต่ละกิจกรรม)

ไกด์ท้องถิ่นจะแจ้งให้ทราบล่วงหน้าประมาณ 3 วัน ก่อนทำกิจกรรมในวันรุ่งขึ้นว่าจะพาผู้เดินทางไปดำน้ำในจุดไหน

ไม่รวม ค่าตั๋วเครื่องบิน ไป, กลับ - ค่าอาหารและเครื่องดื่มนอกเหนือจากที่ระบุ - ค่ากิจกรรมทางน้ำนอกเหนือจากที่ระบุ
ค่าทิป Local Guide ดูแลตลอดการเดินทาง 3 USD ต่อท่าน ต่อวัน (12 USD ต่อผู้เดินทาง 1 ท่าน)

ค่าใช้จ่ายส่วนตัว - ค่าทำ Vaccine Passport - ค่าลงทะเบียน Thailand Pass

ค่าประกันสุขภาพกรมธรรม์วงเงินคุ้มครองไม่น้อยกว่า 10,000 USD (สำหรับชาวต่างชาติ)

ค่าใช้จ่ายในการกักตัวที่มัลดีฟส์ กรณีมีผลตรวจเป็นบวก หรือติดโควิดก่อนกลับเมืองไทย

เดินทางได้เอง ตั้งแต่ 2 ท่านขึ้นไป วันที่ 10-13 ก.ค. 65 (ไกด์ท้องถิ่นพูดอังกฤษรองรับสนาามบินมาเล)พิเศษเริ่มต้นเพียง 12,500.-

สรุปการเดินทางโดยย่อ	
วันที่1	อิสระเดินทางเอง (ไม่รวมตั๋วเครื่องบินไปกลับ) - สนามบินมาเล, มัลดีฟส์ - นั่งเรือ Speed Boat สูเกาะมาฟูชิ - กิจกรรมตกปลา
วันที่2	มาฟูชิ - ดำน้ำกับฉลาม - Fulidhoo local island - โลมา - Sandbank
วันที่3	มาฟูชิ - ดำน้ำ 2 จุด ปลา เต่า ชมโลมา - Sand Bank
วันที่4	เกาะมาฟูชิ - นั่งเรือ Speed Boat สูสนามบินมาเล, มัลดีฟส์ - อิสระเดินทางกลับเอง (ไม่รวมตั๋วเครื่องบินไปกลับ)

เกาะมาฟูชิ มัลดีฟส์ เกาะชุมชน เกาะมาฟูชิ ตั้งอยู่ที่ South Male Atoll อยู่ห่างจากสนามบินเดินทางโดย Speed Boat 30 นาที หรือเลือกเดินทางโดยเรือท้องถิ่น 1.30 นาที

เกาะมาฟูชิ เป็นเกาะแรกที่ทางรัฐบาลมัลดีฟส์ ได้สนับสนุนและอนุญาตให้ชาวบ้านหรือ คนมัลดีฟส์ ได้เปิด ธุรกิจที่พัก เกสเฮาส์สำหรับนักท่องเที่ยวที่ไม่ต้องการพักบนรีสอร์ททुरुกลางน้ำ และต้องการเที่ยวแบบ ประหยัดค่าใช้จ่าย ซึ่งเกาะมาฟูชิขึ้นชื่อเรื่องกิจกรรมดำน้ำที่ค่อนข้างครบครัน ในราคาที่พักและค่ากิจกรรมที่ไม่แพง ด้วยตัวเกาะ มีความยาวเพียง 1.2 กม. และ กว้างแค่ 265 เมตรเท่านั้นเอง มีประชากรอาศัยอยู่ ประมาณ 2,000-3,000 คน ซึ่งก่อนหน้าทำการประมงเป็นหลัก ก่อนเปลี่ยนเป็นให้บริการด้านการท่องเที่ยวก็หาทางน้ำกับนักท่องเที่ยว

ที่นี่มีบริการพาไปดำน้ำ กิจกรรมทางน้ำที่บางรีสอร์ทก็ไม่มี ด้วยความสมบูรณ์ของธรรมชาติ ท่านจะได้เจอ เต่าทะเล โลมา ปลาฉลาม กระเบน แมนต้า ปลาซุกซุม และปะการังที่สวยงามมากๆ ในราคาที่ถูกลือชื่อ ที่นี่ถูกแบ่งโซนสำหรับการใส่ชุดว่ายน้ำ หรือ BIKINI ซึ่งจำกัดเฉพาะให้นักท่องเที่ยว สามารถใส่ชุดดังกล่าวได้ที่หาด BIKINI BEACK นี้เท่านั้น โนโซนของหาดอื่นๆ เป็นหาด Public Beach ให้นักท่องเที่ยวหรือนักเที่ยวเล่นน้ำได้แต่ห้ามใส่ BIKINI เด็ดขาด

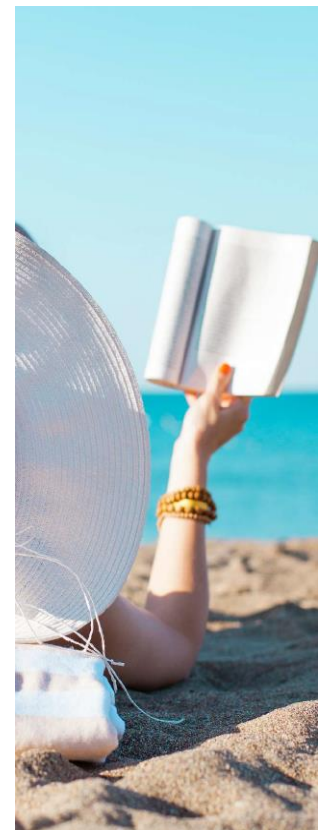



เกาะมาฟูชิ ไม่มีเครื่องตีแอลกอฮอล์ขาย และห้ามนำเข้าด้วยข้อจำกัดของกฎหมาย และเป็นประเทศมุสลิม

วันแรก	กรุงเทพฯ - มัลดีฟส์ เกาะมาฟูชิ - ตกปลา
--------	--

06.00 น. อีสรระผู้โดยสารทำการเช็คอินด้วยตนเอง ณ สนามบินดอนเมือง
อาคารผู้โดยสารขาออกระหว่างประเทศ (ควรถึงสนามบิน 2-3 ชม.
ก่อนการเดินทาง) ประตู 1-2 **(ไม่รวมตัวไปกลับ)**

09.30 น. ออกเดินทางสู่ เมืองมาเล่ ประเทศมัลดีฟส์ ใช้เวลาบิน 4 ชั่วโมง

11.40 น. เดินทางถึง ท่าอากาศยานนานาชาติเวลาน่า เมืองหลวงมาเล่
ประเทศมัลดีฟส์ หลังทำการผ่านด่าน ตรวจสอบเข้าเมืองผ่านพิธีการทางศุลกากรแล้ว
เจ้าหน้าที่ของบริษัทจะถือป้ายชื่อผู้เดินทาง รอรับที่สนามบิน ประตูทางออก
(หากต้องการซื้อซิมอินเตอร์เน็ต รบกวนแจ้งล่วงหน้า)
หลังจากนั้น นำท่านเดินทาง สู่เกาะมาฟูชิ โดยเรือ Speed Boat ใช้เวลา 30 นาที
เวลาท้องถิ่น ช้ากว่าประเทศไทย 2 ชั่วโมง



14.30 น. เช็คอินที่ ที่พัก Sunrise beach & Spa ตัวตึกหันหน้าเข้าทางพระอาทิตย์ขึ้น
ติดหน้าหาด Public Beach ห้องดีลักซ์เตียงใหญ่ (ไม่การันตีซีวิว เป็น ON REQUEST) โรงแรม 5 ชั้น ไม่มีลิฟท์





อิสระให้ท่าน พักผ่อนตามอัธยาศัยกับทิวทัศน์อันสวยงามของมัลดีฟส์ เกาะมาฟูชิ ทางโรงแรมมีจักรยานให้ใช้ฟรี หรือ ท่านจะเลือกเดินถ่ายรูป ดูชุมชนชาวมัลดีเวียน ว้ายน้ำ ที่หาด Bkini เล่นที่กีฬาทางน้ำ ฯลฯ (เกาะมีขนาดใหญ่มาก สามารถเดิน รอบเกาะได้) ร้านอาหารหลากหลาย"ประเภทมีบริการทั่วทั้งเกาะ เช่น พิซซ่า อาหารญี่ปุ่น อาหารมัลดีเวียนหรืออาหารมัลดีฟส์ อาหารจีน



17.20 น. นัดเจอกันที่ท่าเรือ เกาะมาฟูชิ ทำกิจกรรม **Sunset Cruise & Night Fishing** นั่งเรือ Dhoni เรือท้องถิ่น มัลดีฟส์ พร้อมชมวิวยามพระอาทิตย์ตก เมื่อเรือวิ่งถึงขอบ Atoll ทำกิจกรรมตกปลาแบบคนมัลดีฟส์ โดยใช้ รอกมือไม่ใช้คันเบ็ด (มีเจ้าหน้าที่ให้คำแนะนำ)

(ควรหาขณมรองท้องติดตัวไปด้วย เนื่องจากเวลามัลดีฟส์ช้ากว่าไทย 2 ชั่วโมง มีอาหารเย็นวันแรก 20.00 น. จะเท่ากัน 22.00 น. ที่เมืองไทย)

20.00 น. กลับเข้าที่พัก และเจ้าหน้าที่จะนัดหมายเวลา เพื่อมาทาน Dinnerรับประทานอาหารเย็น (1) ณ ห้องอาหารโรงแรม

พิเศษ!! ปลาที่ตกได้ บริษัทฯ นำปลามาเตรียมไว้ให้ (BBQ ปลา + ข้าว) ** ตกไม่ได้เราก็มิให้ **

วันที่สอง มาฟูชิ : ดำน้ำกับฉลาม FIJLIDHOO LOGAL ISLAND โลมา - SANDBANK

เช้า รับประทานอาหารเช้า (2) ณ ห้องอาหารของโรงแรม

09.30 น. ร่วมกันที่ท่าเรือ เกาะ Maafushi เดินทางโดย Speed Boat เดินทางสู่ Vaavu Atoll ถึงจุดดำน้ำ ตามหาปลาฉลาม Nerse Shark จุด Shark Point ที่โด่งดัง

** ฟรี!! รูปถ่ายและ VDO ใต้น้ำ****

** ฟรี!! อุปกรณ์ดำน้ำ เสื้อชูชีพ ชุดหน้ากากดำน้ำฟิน และ ผ้าเช็ดตัว, น้ำดื่ม)





- Snorkeling with Nurse sharks & Giant Trevallies
- Longest natural walk way in Mald (เที่ยวแซนด์แบงค์)
- Lunch, Soft Drinks, Water (อาหารเที่ยง น้ำผลไม้ ผลไม้ น้ำดื่ม)



ว่ายน้ำไม่เป็นกรุณาแจ้งเจ้าหน้าที่ Snorkeling Guide เพื่อเป็น Buddy ว่ายน้ำ Snorkeling Guide เพื่อเป็น Buddy ว่ายน้ำ

** กิจกรรมสัตว์น้ำทุกอย่าง ไม่สามารถรับประกันว่าจะเจอได้ 100% เนื่องจากการทำกิจกรรมที่เป็นไปตามวิถีธรรมชาติ แต่เราไปตามแหล่งที่อยู่อาศัย ในแต่ละจุดที่มีการออกทริปเป็นประจำ **



จากนั้นนำทุกท่านเดินทางไปยังเกาะ Fulidhoo Island (เกาะพื้นเมืองที่โด่งดังของ Vaavu Atoll) เกาะนี้ขึ้นชื่อเรื่องของกระเบน (Sting Ray) ที่ขึ้นมาเล่นอยู่บริเวณริมหาดทำเรืออยู่เป็นประจำ นักท่องเที่ยวสามารถลงไปเล่นได้ค่อนข้างชื่องแต่ต้องอยู่ภายใต้คำแนะนำของ Snorkeling Guide เป็นสำคัญ

**เนื่องด้วยต้องเคารพกฎระเบียบของเกาะ Fulidhoo เป็นสำคัญ ห้ามนักท่องเที่ยวนำอาหารมาล่อกระเบน จึงทำให้ไม่สามารถรับประกันได้ว่า ไปแล้วจะเจอหรือไม่อย่างน้อยแค่ไหน **

เที่ยง

รับประทานอาหารกลางวัน (3) ณ พื้นที่จัดเตรียมไว้ให้ อาหารกลางวันแบบปิคนิก พร้อม เครื่องดื่ม

หากสนใจรูปถ่าย และ VDO โดรน กรุณาแจ้งล่วงหน้าชำระเพิ่มท่านละ 30 USD/ท่าน/จุด

บ่าย

นำท่าน ตามหาปลาโลมา ฟองใหญ่ ที่ Dolphin Lagoon (ไม่การันตี โอกาส 50/50) หากมีแรงเหลือ ณ จุดนี้สามารถลงว่ายน้ำ กับฝูงปลาโลมาได้ มี Snorkeling Guide เป็น Buddy



จากนั้นนำทุกท่านเข้าสู่ แซนด์แบงค์ (SANDBANK) เนินทรายกลางทะเลมหาสมุทรอินเดีย พักผ่อนตามอัธยาศัย ว่ายน้ำ ถ่ายรูป พื้นทรายขาวละเอียด สีน้ำ คริสตัลเคลียร์ (SAND BANK) มีหลายจุด ขึ้นอยู่กับระดับน้ำทะเล





หากสนใจรูปถ่ายโดรน กรุณาแจ้งล่วงหน้า ชำระเพิ่มท่านละ 30 USD/ท่าน/จุด



17.00 น.

กลับเข้าที่พัก และ อิสระให้ท่านพักผ่อนตามอัธยาศัยกับทิวทัศน์อันสวยงามของมัลดีฟส์ ทางโรงแรมมีจักรยานให้ใช้ฟรี หรือ เลือกรูปถ่ายรูปร่างน้ำ ที่หาด BIKINI BEACH

ค่ำ

รับประทานอาหารเย็น (4) ณ ห้องอาหารของโรงแรม

พักSUNRISE BEACH & SPA ทันหน้าเข้าทางพระอาทิตย์ขึ้นติดหน้าหาด PLUBLIC BEACH

หลังอาหารค่ำ ท่านสามารถเดินเล่นผ่อนคลายมีร้านขายของที่ระลึก ดนตรีสด หรือ CHILL OUT ที่ CAFE มีบริการ บารากุ (BARAKU หรือ SHISHA) ที่มัลดีฟส์ เรียกว่า SHISHA

หากท่านสนใจดื่มแอลกอฮอล์ และฟังเพลงสด CHILL กรุณาแจ้งเจ้าหน้าที่ เพื่อพาท่านไปส่งทำเรือ ใช้บริการเรือ FLOATING BAR เนื่องจากบนตัวเกาะไม่มีเครื่องดื่มแอลกอฮอล์จำหน่าย และผิดกฎหมายร้ายแรง **

****ค่าใช้จ่าย ไม่รวมในแพ็คเกจ ****

วันที่สาม

มาฟูชิ - ดำน้ำ 2 จุด ปลา เต่า ชมโลมา - Sand Bank

เช้า

รับประทานอาหารเช้า (5) ณ ห้องอาหารของโรงแรม

09.00. น.

พร้อมกันที่ท่าเรือ เกาะ Maafushi ออกเดินทางทำกิจกรรมดำน้ำ Snorkeling 2 จุดที่สวยงามที่สุด Biyadhoo / Turtle Point / Banana Reef ที่ได้ขึ้นชื่อว่าปลาชุกชุมมาก และตามหาเต่าทะเล

**** ฟรี!! รูปถ่าย และ VDO ได้น้ำ****

**** ฟรี!! อุปกรณ์ดำน้ำ เสื้อชูชีพ ชุดหน้ากากดำน้ำ ฟิน ผ้าเช็ดตัว และน้ำดื่ม**
ว่ายน้ำไม่เก่ง หรือว่ายน้ำไม่เป็น กรุณาแจ้งเจ้าหน้าที่ Snorkeling Guide
เพื่อเป็น Buddy ว่ายน้ำ

****กิจกรรมสัตว์น้ำทุกอย่าง ไม่สามารถรับประกันว่าจะเจอได้ 100% เนื่องจากเป็นการทำกิจกรรมที่เป็นไปตามวิถีธรรมชาติ แต่เราไปตามแหล่งที่อยู่อาศัย ในแต่ละจุดที่มีการออกทริปเป็นประจำ ****



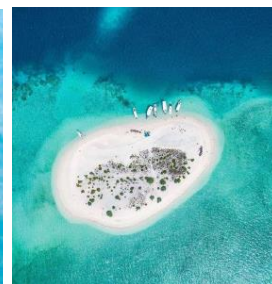

เที่ยง รับประทานอาหารกลางวัน (6) ณ พื้นที่จัดเตรียมไว้ให้ อาหารกลางวันแบบปิกนิก พร้อมเครื่องดื่ม
บ่าย นำท่าน ตามหาปลาโลมา ฝูงใหญ่ที่ **Dolphin Lagoon** (ไม่การันตี โอกาส 50/50)

หากมีแรงเหลือ ณ จุดนี้ สามารถลงไปว่ายน้ำกับฝูงปลาโลมาได้ มี Snorkeling Guide เป็น Buddy
จากนั้นนำทุกท่านเข้าสู่ **แซนแบงก์ (Sand Bank)** เนินทรายกลางทะเลมหาสมุทรอินเดีย พักผ่อนตามอัธยาศัย
ว่ายน้ำ ถ่ายรูป พื้นทรายขาว ละเอียด สีนํ้าคริสตัลเคลียร์ (Sand Bank มีหลายจุด ขึ้นอยู่กับระดับน้ำทะเล)
หากสนใจรูปถ่ายโดรน **กรุณาแจ้งล่วงหน้า ชำระเพิ่มท่านละ 30 USD/ท่าน/จุด**

14.00 น. กลับเข้าที่พัก (ใช้เวลาประมาณ 20-30 นาที)

อิสระให้ท่านพักผ่อนตามอัธยาศัยกับทิวทัศน์อันสวยงามของมัลดีฟส์ ทางโรงแรมมีจักรยานให้ใช้ฟรี หรือ เลือก
ถ่ายรูป ว่ายน้ำ ที่หาด BIKINI BEACH

ค่ำ รับประทานอาหารเย็น (7) ณ ห้องอาหารของโรงแรม

พัก **SUNRISE BEACH & SPA** หันหน้าเข้าทางพระอาทิตย์ขึ้น ติดชายหาด PLUBLIC BEACH
หลังอาหารค่ำ ท่านสามารถเดินเล่นผ่อนคลายมีร้านขายของที่ระลึก ดนตรีสด หรือ CHILL OUT ที่ CAFE มี
บริการ บารากุ (BARAKU หรือ SHISHA ที่มัลดีฟส์ เรียกว่า SHISHA
หากท่านสนใจดื่มแอลกอฮอล์ และฟังเพลงสด CHILL กรุณาแจ้งเจ้าหน้าที่ เพื่อพาท่านไปส่งท่าเรือ ใช้บริการ
เรือ FLOATING BAR เนื่องจากบนตัวเกาะไม่มีเครื่องดื่มแอลกอฮอล์จำหน่าย และผิดกฎหมายร้ายแรง **

****ค่าใช้จ่าย ไม่รวมในแพ็คเกจ ****



วันที่สี่ มัลดีฟส์ - กรุงเทพฯ

เช้า รับประทานอาหารเช้า (8) ณ ห้องอาหารของโรงแรม

09.00 น. เจ้าหน้าที่ส่งท่าน ท่าเรือเกาะมาฟูชิ ออกเดินทาง ไปสนามบินมาเล่ โดย Speed Boat ใช้เวลาประมาณ 30 นาที ถึงสนามบิน ทำการเช็คอินด้วยตนเอง

12.40 น. ออกเดินทางสู่กรุงเทพฯ บิน 4 ชั่วโมง

(ไม่รวมตัวไปกลับ)





19.10 น. เดินทางถึง สยามบิณฑอนเมือง กรุงเทพฯ โดยสวัสดิภาพ พร้อมความประทับใจ

Remark

* กิจกรรมดำน้ำทางทะเลทุกรายการ ไม่สามารถรับประกันการเห็นสัตว์น้ำได้100% เนื่องจากเป็นไปตามวิถีธรรมชาติ แต่จุดที่ไปดำน้ำ เป็นแหล่งอาศัยชุกชุม ที่มีการสำรวจ และออกทำกิจกรรมอยู่แล้วเป็นประจำ

* บริษัทขอสงวนสิทธิเปลี่ยนแปลงโปรแกรม สลับโปรแกรมตามความเหมาะสมของสภาพอากาศ และความปลอดภัยโดยไม่ต้องแจ้งให้ทราบล่วงหน้า

* แต่ละกิจกรรมจะมีจำนวนขั้นต่ำในการออกเดินทาง เช่น 8 ท่าน หรือ 10 ท่าน กรณีไม่สามารถออกทำกิจกรรมได้ บริษัทคืนค่ากิจกรรมให้ตามจริงของมูลค่าแต่ละกิจกรรม**

* ระยะเวลาในการออกและทำกิจกรรมแต่ละวัน อาจจะมีการเปลี่ยนแปลง ตามความเหมาะสมกับสภาพอากาศในแต่ละวัน อาจจะไม่เข้ากลับเร็วหรืออาจจะออกสาย กลับเย็น เจ้าหน้าที่snorkeling guide จะดูความเหมาะสมของสภาพอากาศและอื่นๆประกอบการตัดสินใจ โดยยึดถือความปลอดภัยเป็นสำคัญ



อัตราค่าบริการ ต่อท่าน Promotion JUL 22 วันที่ 10-13 ก.ค. 65

ประเภทห้องพัก	ผู้ใหญ่พักห้องละ 2 ท่าน	พักห้องละ 3 ท่าน	เด็กอายุ 2-5 ปี ไม่เสริมเตียง	พักเดี่ยวเพิ่ม ต่อท่าน
Deluxe Room	ปกติเริ่มต้น 14,500.- ลดเหลือ 12,500.-	ปกติเริ่มต้น 13,500.- ลดเหลือ 12,500.-	เริ่มต้น 6,900.-	4,000.-

อัตรานี้เป็นราคาเริ่มต้น อาจเปลี่ยนแปลงได้เนื่องจากการเรียกเก็บเซอร์ชาร์จช่วงวันหยุดพิเศษของที่พัก, มีจำนวนผู้เดินทางไม่ถึงตามที่ระบุในรายการ ฯลฯ

อัตรานี้สำหรับคนไทยเท่านั้น / เดินทางช่วงเทศกาลวันหยุดนักขัตฤกษ์ มีค่าใช้จ่ายเพิ่ม โปรดสอบถาม

- ฟรี!! FREE WiFi ในที่พัก
- ฟรี!! ประกันอุบัติเหตุวงเงิน 1,000,000 บาท (ตามเงื่อนไขกรมธรรม)
- ฟรี!! รูปถ่าย และ VDO ใต้น้ำไม่จำกัด ไม่มีค่าบริการ
- ฟรี!! อุปกรณ์ดำน้ำ ทุกกิจกรรม Snorkeling (ยกเว้นที่ Visit Resort)
- * อัตรานี้ เป็นราคาต่อหนึ่งท่าน สำหรับเข้าพัก 2 ท่าน ต่อห้อง เท่านั้น
- * หากมีโปรโมชั่นออกมาใหม่ ไม่สามารถ Re-Booking ได้

อัตรานี้รวม

- เด็ก 0-1.99 ปี พักฟรี
- ค่าห้องพัก Deluxe room โรงแรม Sunrise beach & Spa Maafushi หรือ โรงแรมอื่นระดับเทียบเท่า 3 คืน (พักห้องละ 2 ท่าน) ไม่กัรันดสีวีว โรงแรม 5 ชั้นไม่มีลิฟต์ (มีผู้สูงอายุโปรดแจ้ง)
- ค่าอาหาร ตามระบบในแพ็คเกจเดินทาง รวมทั้งหมด 8 มื้อ





- ฟรี! Sunset Cruise 1 ครั้ง นั่งเรือดูพระอาทิตย์ตก + ตกปลากลางคืน
- 1 วัน กิจกรรม Snorkeling Full day Trip ว่ายน้ำกับฉลาม Vaavu Atoll แซนแบงค์ ตามหาปลาโลมา ปิกนิกที่ SAND BANK (รวมอาหารเที่ยง เครื่องดื่ม ผ้าเช็ดตัว อุปกรณ์ดำน้ำ)
- 1 วัน กิจกรรม Snorkeling Half day Trip ตามหาเต่าทะเล นีโม ปลามากมาย แซนแบงค์ ตามหาฝูงโลมา (รวมอาหารเที่ยง เครื่องดื่ม ผ้าเช็ดตัว อุปกรณ์ดำน้ำ)
- ค่าเรือ speed boat รับ-ส่ง สนามบินมาเล่ เกาะมาฟูชิ
- Local Guide พูดอังกฤษ ดูแลตลอดทริป
- ประกันการเดินทางวงเงิน 1 ล้านบาท (ตามเงื่อนไขกรมธรรม์)
- Free Wifi ที่พัก
- ฟรี รูปถ่าย และ VDO ใต้น้ำฟรีทุกกิจกรรม ไม่จำกัด

อัตรานี้ไม่รวม

- ค่าตัวเครื่องบิน ไป-กลับ ระหว่างประเทศ (สอบถามราคาได้) มีบริการรับจอง
- แนะนำ สายการบินแอร์เอเชีย ตารางบิน เดือน พ.ค. - ต.ค. 65
- ขาไป *บินทุกวันจันทร์, อังคาร, อาทิตย์ / ดอนเมือง (DMK) - มาเล (MLE) มัลดีฟส์
รอบเวลา FD175 09.15 - 11.40 น.
- ขากลับ *บินทุกวันจันทร์, เสาร์, อาทิตย์ / มาเล (MLE) มัลดีฟส์ - ดอนเมือง (DMK)
รอบเวลา FD176 12.25 - 19.00 น. * อัปเดต 27 เม.ย. 65 อาจมีการเปลี่ยนแปลงได้ *

จองตั๋วเครื่องบิน
แพ็คเกจที่พักมัลดีฟส์
พร้อมส่วนลดสุดพิเศษ!!

ตารางบิน เดือน พ.ค. - ต.ค. 65

ดอนเมือง (DMK) ✈️	มาเล (MLE) (มัลดีฟส์)	มาเล (MLE) (มัลดีฟส์) ✈️	ดอนเมือง (DMK)
รอบเวลา FD175 09.15 - 11.40 น.		รอบเวลา FD176 12.25 - 19.00 น.	
* บินทุกวันจันทร์, อังคาร, อาทิตย์		* บินทุกวันจันทร์, เสาร์, อาทิตย์	

* อัปเดต 27 เม.ย. 65 อาจมีการเปลี่ยนแปลงได้ *

จองตั๋วเครื่องบิน **รับประกันราคาถูก** คลิก etravelway.com/airticket





****บริษัทฯ ขอสงวนสิทธิ์ในการคืน หรือ ชดใช้ค่าใช้จ่าย ค่าเสียหายส่วนต่างๆ ในกรณีที่มีการเปลี่ยนแปลง เลื่อน หรือยกเลิก เที่ยวบินที่เกิดจากสายการบินนั้นๆ ค่าธรรมเนียมใดๆ ที่เกิดขึ้นหลังจากจองตั๋วแล้ว มิได้อยู่ในความรับผิดชอบของบริษัท ****

- การรับประทานอาหาร และเครื่องดื่ม นอกเหนือจากที่ระบุในแพ็คเกจ
- กิจกรรมสันทนาการอื่น, และที่กีฬาทางน้ำชนิดอื่นๆ นอกเหนือจากที่ระบุในแพ็คเกจ เช่น Water Sport ฯลฯ
- ค่าใช้ส่วนตัวนอกเหนือจากที่ระบุในแพ็คเกจ เช่น ค่าซักรีด ค่าโทรศัพท์
- ไม่รวมอุปกรณ์ดำน้ำนอกเหนือจากแพ็คเกจ และ วันที่ VISIT RESORT
- ค่าภาพถ่าย และ VDO จากโดรน 30 USD ต่อท่าน ต่อจุด (สามารถแจ้งเจ้าหน้าที่ก่อน 1 วัน) ถ่ายภาพรวม ชำระเป็นต่อท่าน ชำระที่ Local Guide
- ทิป Local Guide ดูแลตลอดการเดินทาง 3 USD ต่อท่าน ต่อวัน (12 USD ต่อลูกค้า 1 ท่าน)
- เอกสารการเดินทาง Vaccine Passport (กรณีที่ยังใช้คู่กับการเดินทาง)
- ระบบ Thailand Pass ไม่ต้องกักตัว ทั้งไทย และมัลดีฟส์
- ประกันสุขภาพกรมธรรม์วงเงินคุ้มครองไม่น้อยกว่า 10,000 USD (สำหรับชาวต่างชาติ)
- ค่าใช้จ่ายในการกักตัวที่มัลดีฟส์ กรณีมีผลตรวจเป็นบวก หรือติดโควิดก่อนกลับเมืองไทย

**** หากต้องการภาพถ่ายโดรน กรุณาแจ้งล่วงหน้าเนื่องจากหากมีเรือออกทำกิจกรรม**

พร้อมกันหลายลำ เรือบางลำจะไม่สามารถเอาโดรนไปขึ้นบินได้ **

เงื่อนไขการจองทัวร์

- * กรุณาทำการจองล่วงหน้าอย่างน้อย 45-55 วันก่อนเดินทาง
- * **โปรดชำระค่าทัวร์ยอดเต็มจำนวน** หลังจากที่ได้รับการยืนยันที่นั่งว่างจากเจ้าหน้าที่แล้วทันที พร้อมส่งสำเนาหนังสือเดินทาง (ที่สะกดชื่อ และนามสกุลภาษาอังกฤษ เพื่อใช้จองห้องพัก, นำส่งประกันการเดินทาง), วัคซีนพาสปอร์ต, International Vaccinated Certificate (จากแอปหมอพร้อม) และหลักฐานโอนเงินมาได้ ที่ Line, Email หรือ Fax 0 2116 6423 ถึงเจ้าหน้าที่ ผู้ดูแลการจองทัวร์ (การไม่ชำระเงินค่ามัดจำ หรือชำระไม่ครบ หรือเช็คธนาคารถูกระงับการจ่ายไม่ว่าด้วยสาเหตุใด ผู้จัดมีสิทธิยกเลิกการจัด หรือยกเลิกการเดินทาง)
- * เมื่อชำระค่าบริการยอดเต็มจำนวนแล้ว ไม่สามารถเปลี่ยนแปลง แก่ใจชื่อผู้เดินทาง หรือยกเลิกขอคืนค่าทัวร์ ไม่ว่ากรณีใดๆ ก็ตาม
- * **โปรดนำหนังสือเดินทาง, วัคซีนพาสปอร์ต, International Vaccinated Certificate (จากแอปหมอพร้อม) ถูไปในวันเดินทาง**
- * **กรณีให้บริษัททำการจองตั๋วเครื่องบินให้ โปรดชำระค่าตัวยอดเต็มจำนวนทันที เพื่อทำการออกตั๋ว**

(เงื่อนไขตั๋วเครื่องบินเป็นไปตามที่สายการบินกำหนดเท่านั้น)

เงื่อนไขการยกเลิกการจอง

- 1. แพ็คเกจโปรโมชั่นราคาพิเศษ เมื่อชำระค่าเดินทางแล้ว ไม่สามารถยกเลิก ขอเงินคืนทุกกรณี แต่สามารถเปลี่ยนผู้เดินทางได้ หรือ เลื่อนวันเดินทางได้ (ไม่รวมส่วนต่างค่าแพ็คเกจฯ ในวันที่เลื่อนเดินทางใหม่)**





2. บริษัทขอสงวนสิทธิ์ในการรับผิดชอบความเสียหายใดๆที่เกิดจากสายการบิน, สภาพอากาศ, การเมือง, ลูกค้ำปฏิเสธการทำกิจกรรมโดยไม่แจ้งบริษัทล่วงหน้า และอื่นๆ
3. พาสปอร์ตผู้เดินทางจะต้องมีอายุเหลือมากกว่า 6 เดือนก่อนเดินทาง นับจากวันเดินทางไป-กลับและจะต้องอยู่ในสภาพสมบูรณ์ไม่ชำรุด ขาด พาสปอร์ตขีดเขียนหรือประทับเครื่องหมายอื่นๆ
4. หากมีโปรโมชั่นใหม่ออกมา ไม่สามารถทำการจองโปรโมชั่นใหม่ได้
5. ราคาโปรโมชั่น รายละเอียดแพ็คเกจ หรือกิจกรรมต่างๆ โรงแรมอาจจะเปลี่ยนแปลงโดยไม่แจ้งให้ทราบล่วงหน้า หากไม่ได้รับกิจกรรม หรือสิทธิใดๆ ไม่สามารถขอเงินคืนได้
6. หากถูกปฏิเสธในการเข้าเมืองอันเนื่องมาจากสาเหตุใดๆก็แล้วแต่ เช่น พาสปอร์ตมีอายุเหลือก่อนเดินทางไม่ถึง 6 เดือน บริษัทมิสามารถรับผิดชอบต่อค่าเสียหายที่เกิดขึ้นได้

การจองทัวร์ โปรดส่งสำเนาหน้าพาสปอร์ตทุกท่าน มีอายุเหลือไม่ต่ำกว่า 6 เดือน ก่อนเดินทาง อีเมลล์ เบอร์โทรศัพท์ โฉนดติดต่อ

หมายเหตุสำคัญ

- ราคานี้ใช้สำหรับผู้เดินทางพร้อมกันอย่างน้อย 2 ท่านขึ้นไป และต้องถือสัญชาติไทย และมีวัตถุประสงค์เพื่อการท่องเที่ยว เท่านั้น
- อัตราค่าบริการคิดคำนวณจากอัตราแลกเปลี่ยน ณ ปัจจุบัน บริษัทฯ ขอสงวนสิทธิ์ในการปรับเปลี่ยนราคาค่าบริการ ใน กรณีที่มีการขึ้นราคาตัวเครื่องบิน ภาษีเดินทาง ค่าประกันภัย ค่าธรรมเนียมน้ำมัน หรือ มีการประกาศลดค่าเงินบาท หรือ อัตราแลกเปลี่ยนได้ปรับขึ้นใน ช่วงใกล้วันที่คุณจะไปเดินทาง
- หากท่านถูกเจ้าหน้าที่ตรวจคนเข้าเมืองของประเทศนั้นๆ ปฏิเสธการเข้า-ออกเมือง ด้วยเหตุผลใดๆก็ตาม ถือเป็นเหตุผล ซึ่งอยู่นอกเหนืออำนาจ และความรับผิดชอบของบริษัทฯ ทางบริษัทฯ ขอสงวนสิทธิ์ที่จะไม่คืนเงินไม่ว่าบางส่วน หรือทั้งหมด
- บริษัทฯ ขอสงวนสิทธิ์ที่จะไม่รับผิดชอบต่อค่าใช้จ่ายใดๆ ในกรณีที่เกิดเหตุสุดวิสัย เช่น การยกเลิก หรือ ล่าช้าของสายการบิน เรือรถไฟ อุบัติเหตุ ภัยธรรมชาติ การนัดหยุดงาน การจลาจล หรือสิ่งของสูญหายตามสถานที่ต่างๆ ซึ่งเป็นเรื่องที่เหนืออำนาจควบคุมของบริษัทฯ
- ในระหว่างท่องเที่ยวนี้ หากท่านไม่ใช้บริการใดๆ ไม่ว่าทั้งหมด หรือบางส่วน ถือว่าท่านสละสิทธิ์ ไม่สามารถเรียกร้อง ขอคืนค่าบริการได้
- บริษัทฯ ขอสงวนสิทธิ์ที่จะเปลี่ยนแปลงรายการทัวร์ตามความเหมาะสม และสถานการณ์ต่างๆ ทั้งนี้ทางบริษัทฯจะยึดถือ และคำนึงถึงความปลอดภัย รวมถึงประโยชน์สูงสุดของผู้เดินทางเป็นสำคัญ
- กรณีเดินทางด้วย Seaplane บริษัทฯขอสงวนสิทธิ์หากมีความล่าช้า การยกเลิกเที่ยวบิน เนื่องจากอยู่เหนือการควบคุมของบริษัทฯ อย่างไรก็ตาม บริษัทฯจะพยายามประสานงาน เพื่ออำนวยความสะดวกให้กับผู้เดินทางอย่างเต็มความสามารถ

หมายเหตุ ทางบริษัทฯได้เตรียม และจองแพ็คเกจการเดินทางของท่านล่วงหน้า 45 วันทำการก่อนเดินทาง โดยจองที่พัก, เรือรับส่ง, กิจกรรม ไว้ล่วงหน้าให้ท่าน กรณีที่เกิดเหตุการณ์ อาทิ การยกเลิกเที่ยวบิน, การล่าช้าของสายการบิน, การพลาดเที่ยวบิน (ขึ้นเครื่องไม่ทัน), การนัดหยุดงาน, การจลาจล, ภัยพิบัติ, การถูกปฏิเสธการเข้าเมือง ทำให้การเดินทางล่าช้า หรือเหตุสุดวิสัยอื่นๆ ไม่สามารถเดินทางไปยังจุดหมายตามโปรแกรมได้ บริษัทฯมีสิทธิปรับโปรแกรม เพื่อรักษาผลประโยชน์ของท่าน การซื้อทัวร์แบบเหมาจ่าย ทางบริษัทฯได้มีข้อตกลงในการเหมาจ่ายราคาพิเศษ โดยอยู่ภายใต้เงื่อนไขที่ผู้ให้บริการนั้นๆ กำหนด เมื่อท่านได้จ่ายค่าทัวร์มาแล้ว ถือว่าท่านยอมรับค่าใช้จ่ายเหล่านี้ และไม่สามารถเรียกร้องสิทธิในการไม่ใช้บริการใดๆได้





OPTIONAL PACKAGES

ผู้เดินทางสามารถแจ้งล่วงหน้า เพื่อซื้อ Option เพิ่มเติม (ราคาเริ่มต้น)

WEDDING SERVICE

สามารถแจ้งรายละเอียดเพื่อให้เจ้าหน้าที่เช็คราคา ตามความต้องการ และงบประมาณก่อนได้

BEACH DINNER SERVICE

หากต้องการ SET DINNER หรือ BIRTHDAY ริมหาด สามารถแจ้งทางเจ้าหน้าที่ล่วงหน้า 5 วันทำการขึ้นไป

****หากเป็นเทศกาล แจ้งล่วงหน้าก่อนเดินทาง*****

** SET TABLE จัดโต๊ะอย่างเดียว อาหาร BUFFET

ของโรงแรมเริ่มต้น 65 USD ต่อโต๊ะ (2 ท่าน)

** SET TABLE จัดโต๊ะ + อาหาร Alaclas ต่างหากเริ่มต้น

155 USD ต่อโต๊ะ (2 ท่าน) A LACARRT | SEA FOOD | GRILL

DRONE SERVICE

วันทำกิจกรรมออกดำน้ำ หากลูกค้าต้องการภาพ และ VDO

มุมโดรน เจ้าหน้าที่คิดค่าบริการ 30 USD ต่อท่าน ต่อจุด

** DRONE เป็นบริการของทาง LOCAL GUIDE กรุณาแจ้งเจ้าหน้าที่ล่วงหน้าก่อนวันทำกิจกรรม และสามารถชำระที่เจ้าหน้าที่หน้างานได้เลย **

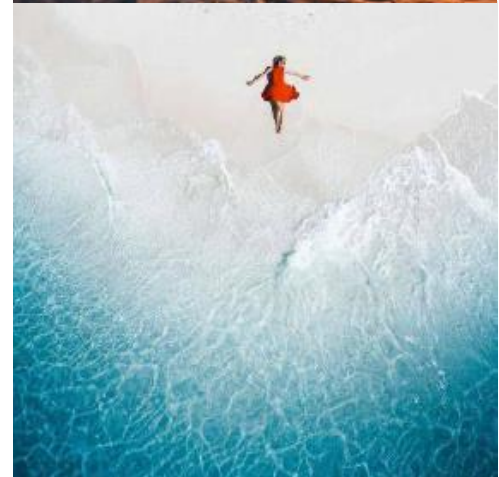



ขั้นตอนการสมัครร่วมเดินทางกับทัวร์

ขั้นตอนที่ 1 กรอกแบบฟอร์มรายละเอียดการจองทัวร์ พร้อมส่ง สำเนาหน้าหนังสือเดินทาง เพื่อแจ้งความประสงค์ในการร่วมเดินทาง โดยระบุรายละเอียดวันเดินทาง และจำนวนผู้เดินทางทั้งหมด พร้อมทั้งตัวเครื่องบิน กรณีที่ท่านผู้เดินทางจองตั๋วเครื่องบินเอง

ขั้นตอนที่ 2 ทางบริษัทฯ จะเรียกเก็บค่าทัวร์ 100% หลังจากทำการจองห้องพักแล้วภายใน 2 วันทำการ

ขั้นตอนที่ 3 หากท่านไม่ชำระค่าเดินทางตามที่ระบุ ทางบริษัทฯ จะถือว่าท่านยกเลิกโดยอัตโนมัติ

ผู้จัดทัวร์

มีความประสงค์ที่จะจัดนำท่านผู้เดินทางที่ต้องการออกไปเที่ยวต่างประเทศปลายทางที่มีความปลอดภัยต่อโรคระบาด Covid-19 ภายใต้วิถีท่องเที่ยวใหม่ (New Normal) ซึ่งการจัดไปประเทศ มัลดีฟส์ในครั้งนี้ เพราะผู้จัดเล็งเห็นว่าท่านผู้เดินทางสามารถได้ไปผ่อนคลาย ท่องเที่ยว ปลอดภัยต่อชีวิต

ผู้จัดขอให้ท่านทำความเข้าใจในการปรับตัวท่องเที่ยววิถีใหม่ ที่ยังมีกฎหมายของแต่ละประเทศยังไม่เปิดกว้าง อันเนื่องมาจากการแพร่ระบาดที่อาจจะเกิดขึ้นอีกครั้ง เป็นความพยายามที่จะสร้างการท่องเที่ยวให้เกิดขึ้นมาอีกครั้ง

จึงขอให้ท่านโปรดเข้าใจกฎเกณฑ์ และยอมรับในสิ่งที่เกิดขึ้น โดยมีได้แจ้งล่วงหน้า

สรุปการเดินทางเข้า-ออกมัลดีฟส์

มาตรการล่าสุด ตั้งแต่ 1 พ.ค. 65

ไม่ต้องใช้วีซ่า - ไม่ต้องกักตัว - ไม่ต้องยื่นเอกสาร ประกัน Covid-19

ไม่ต้องใช้ผลตรวจ RT-PCR ก่อนเดินทาง 72 ชม. ทั้งขาไป และขากลับก่อนเข้าไทย

พร้อมยกเลิกมาตรการ Test & Go แต่ยังคงลงทะเบียน Thailand Pass ก่อนเดินทาง 7 วัน





WATER SPORTS

PARASAILING



STAND UP PADLE



FUN TUBE





WATER SPORTS

JET SKI



KAYAK



FLY BOARDING





**** ผู้เดินทางทุกท่านต้องสมัคร E-Vaccine Passport จากแอปหมอพร้อมล่วงหน้า สำหรับใช้เดินทางออกนอกประเทศ และลงทะเบียน Thailand Pass ****

ฉีดวัคซีนแล้ว

ประวัติการรับวัคซีน Covid-19

EU DCC Scanner

เอกสารรับรองทางการแพทย์

แบบประเมินอาการหลังฉีดวัคซีน

ผลตรวจโควิด 19 (ATK & RT-PCR) (เฉพาะหน่วยบริการที่เข้าร่วมโครงการ)

หมอพร้อม Station ใกล้ฉัน

Digital Health Pass (เฉพาะหน่วยบริการที่เข้าร่วมโครงการ)

International Certificate

รายงานการฉีดวัคซีน

คุยกับหมอพร้อม (Chatbot) (ทดสอบแบบ)

กรมควบคุมโรค DEPARTMENT OF DISEASE CONTROL

หนังสือรับรองการฉีดวัคซีนโควิด 19 เพื่อการเดินทางระหว่างประเทศ (International Vaccination Certificate)

ขอหนังสือรับรองฯ / เพิ่มข้อมูลวัคซีน
Request for a COVID-19 Vaccination Certificate / Adding Vaccination Information

ติดตามสถานะการยื่นขอหนังสือรับรองฯ
View Booking Information / Status Tracking

หากมีข้อสงสัย กรุณาติดต่อ
1422, 096 190 9879, 096 190 9290
กองโรคติดต่อทั่วไป (ในวันและเวลาราชการเท่านั้น)

วันที่ฉีดวัคซีน:	Vaccination Date	10 Jan 2022
ชื่อวัคซีน:	Vaccine Name	Comirnaty
หมายเลขล็อต:	Lot No.	FM7532

ตรวจสอบแล้ว พบข้อมูลวัคซีนไม่ถูกต้อง Data Incorrect?

รูปแบบการขอหนังสือรับรองฯ
Delivery Preference for the Vaccination Certificate

มารับด้วยตนเอง Self pickup

จัดส่งตามที่อยู่ Postal Delivery

รับหนังสือฯ ชนิดอิเล็กทรอนิกส์ (QR Code) e-Vaccine Passport

ช่องทางการชำระเงิน
Payment Channel

ชำระเงินสด ในวันที่มารับหนังสือรับรองฯ Cash





ขั้นตอนการทำ

“วัคซีนพาสปอร์ต”

(International Vaccination Certificate)



มหาวิทยาลัยมหิดล
คณะแพทยศาสตร์โรงพยาบาลรามาธิบดี

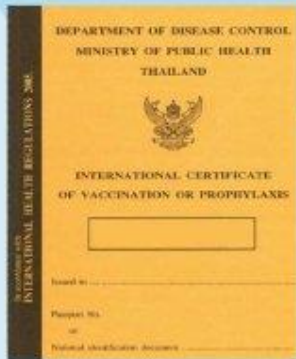

สถานที่จัดทำและรับหนังสือรับรอง (กรุณานัดหมายล่วงหน้า)

▶ ด่านควบคุมโรคติดต่อระหว่างประเทศ ท่าอากาศยานสุวรรณภูมิ

☎ โทร. 0-2134-0134

✉ porthalth_bkk@ddc.mail.go.th

▶ คลินิกเวชศาสตร์การเดินทางและท่องเที่ยว สถาบันบำราศนราดูร จ.นนทบุรี

🕒 วันจันทร์-วันศุกร์ เวลา 08.30-15.00 น.

(หยุดวันเสาร์-วันอาทิตย์ และวันหยุดนักขัตฤกษ์)

☎ โทร. 0-2590-3430

✉ tmcbamras@gmail.com

▶ กองโรคติดต่อทั่วไป กรมควบคุมโรค

🕒 วันจันทร์และวันพุธ เวลา 09.00-12.00 น.

☎ โทร. 0-2590-3232

▶ สถาบันป้องกันควบคุมโรคเขตเมือง (สปคม.) บางเขน กทม.

🕒 วันจันทร์-วันศุกร์ ในเวลาราชการ

(หยุดวันเสาร์-วันอาทิตย์ และวันหยุดนักขัตฤกษ์)

☎ โทร. 0-2521-0943-5

หนังสือรับรอง

เป็นเอกสารรับรองการฉีดวัคซีนครบถ้วน
เพื่อใช้ในการเดินทางระหว่างประเทศ

สิ่งที่ต้องเตรียม



- ค่าเอกสาร 50 บาท
- หลักฐานการเดินทาง เช่น ตั๋วเครื่องบิน
- หนังสือเดินทาง (Passport)
- ใบรับรองการฉีดวัคซีน



เอกสารการฉีดวัคซีนครบ 2 เข็ม
ซึ่งออกให้โดยสำนักอนามัย
และสถานพยาบาลรัฐ/เอกชน โดยไม่มีค่าใช้จ่าย



LINE @etravelway

Fire @etravelway.fire

Sky @etravelway.sky

Emergency call only : 0853642449

✉ tour.bkk@etravelway.com

📺 www.youtube.com/etravelway

www.etravelway.com

VS050522

Page 17 of 17

