



ปากีสถาน Summer 9 วัน 7 คืน

บินตรงสู่กรุงอิสลามาบัด โดยสายการบินไทย

หลังจากท่านทำการจองทัวร์แล้ว ทางบริษัทฯจะถือว่าท่านเข้าใจ และพร้อมปฏิบัติตามเงื่อนไขดังกล่าวเพื่อประโยชน์ของผู้เดินทาง โปรดศึกษาเงื่อนไขการจองทัวร์ และการยกเลิกทัวร์ ที่ระบุในรายการทั้งหมด



ปากีสถาน

9 วัน 7 คืน

เส้นทางคาราโครัมไฮเวย์ ความสวยงามทางธรรมชาติ
เดินทาง มิถุนายน-กันยายน 2566

ปกติ ท่านละ ~~69,900~~ บาท/ท่าน

ลดเหลือ **67,777** บาท/ท่าน

รหัส: Z8712

eTravelWay.com®
Tel.: 0 2116 6395

LINE @etravelway

สายการบินไทย

- พักระดับ 4- ดาว - คณะออกเดินทาง 10 ท่าน
- รวมค่าวีซ่าแบบ E-Visa แล้ว - เสริมอาหารไทยทุกมื้อ
- กระเป๋าเดินทางน้ำหนักไม่เกิน 20 กก.





- ♥ ชมความอลังการของกราเซียสอปเปอร์
- ♥ ทริปนี้...ท่านจะได้สัมผัสวิถึงดงาม แวะจอดถ่ายรูปตามจุดที่สวยงาม
- ♥ ชมทะเลสาบสีเทอคอยส์ สะพานวัดใจ อายุร้อยปี ยอดเขาหิมะทะเลมูเมซ
- ♥ เมืองโบราณตักศิลา (Taxila) และ ซากพุทธสถานโบราณ
- ♥ คาราโครัม ไฮเวย์ (Karakoram highway) เส้นทางในฝันของนักเดินทางมืออาชีพ
- ♥ ชมศิลปวัฒนธรรมของชาวปากีสถาน และศิลปกรรมทางศาสนา
- ♥ คุณจีราบสุดด้านพรมแดนที่สูงที่สุดในโลก และ เส้นทางสายไหมเทือกเขา หิมาลัย
- ♥ โบราณชายแดนปากีสถาน—จีนที่อยู่สูงที่สุดในโลก
- ♥ เทียวให้มีความสุขกับเส้นทางเลียบบหิมาลัย ผู้ชำนาญแท้จริง
- ♥ ที่พักมาตรฐานนักท่องเที่ยว อาหารไทยเสริม ทูมมือ





รายการท่องเที่ยว

วันที่-1	กรุงเทพฯ - อิสลามาบัต	x	x	x
----------	-----------------------	---	---	---

16.00 น. **✈** คณะพร้อมกัน ณ ท่าอากาศยานสุวรรณภูมิ ชั้น4 เคาน์เตอร์ ท่าอากาศยานสุวรรณภูมิ ชั้น4 เคาน์เตอร์ ชั้น 4 ประตู 4 หรือ 5 เคาน์เตอร์การบินไทย พบเจ้าหน้าที่บริษัทคอยต้อนรับและอำนวยความสะดวกเรื่องสัมภาระและเอกสารการเดินทางแก่ท่าน

หมายเหตุ : ท่านต้องแสดงวัคซีนพาสปอร์ตหรือเอกสารการได้รับวัคซีน Covid 19 (International Vaccine Certificate) ขณะเช็คอิน



19.00น. **✈** ออกเดินทางจาก กรุงเทพฯ สู่กรุงอิสลามาบัต โดยสายการบินไทย เที่ยวบินที่ TG 349 (บริการอาหารและเครื่องดื่มบนเครื่อง)

22.10 น. **เดินทางถึง อิสลามาบัต (Islamabad)** เวลาท้องถิ่น (ช้ากว่าไทย 2 ชั่วโมง) หลังจากผ่านพิธีตรวจคนเข้าเมืองตามเวลาท้องถิ่นปากีสถาน นำท่านเดินทางสู่โรงแรม... **พัก RAMADA (Islamabad) หรือเทียบเท่าคืนที่ 1**



“ประเทศปากีสถาน” เป็นประเทศที่หลายคนทั่วโลกรู้จักกันเป็นอย่างดี แต่มีหลายคนที่ยังไม่เข้าใจเหมือนกันที่คนทั่วโลกมักจะเข้าใจผิดเกี่ยวกับปากีสถาน....

- ❖ คนที่อยู่ในปากีสถานและประเทศเพื่อนบ้านไม่ได้พูดภาษาอาหรับ....
- ❖ คนส่วนใหญ่เข้าใจว่าปากีสถานอยู่ในตะวันออกกลาง ...ปากีสถานไม่ได้อยู่ในตะวันออกกลาง.....
- ❖ ปากีสถานใช้ภาษาอังกฤษเป็นภาษาราชการมานานกว่า 67 ปีแล้ว.....
- ❖ คิดว่าปากีสถานมีภูมิประเทศเป็นทะเลทรายเหมือนกับซาอุดีอาระเบีย ...ปากีสถานไม่ได้เป็นทะเล
- ❖ ปากีสถานไม่ได้เป็นผู้ก่อการร้ายเสมอไป...ปากีสถานเต็มไปด้วยนักสู้สตรี...
- ❖ เมืองหลวงอิสลามาบัต. สร้างขึ้นในคริสต์ทศวรรษ 1960 ...แทนนครการาจี





วันที่-2	อิสลามาบัต - เมืองโบราณตักศิลา - นาราน	B	L	D
----------	--	---	---	---

07.00 น. ๑๐๑ บริการอาหารเช้า ณ โรงแรม

08.00 น. เดินทางสู่ **เมืองตักศิลา (Taxila)** อยู่ทางตะวันตกเฉียงเหนือของรัฐปัญจาบ เป็นที่ตั้งของอดีตราชธานีอันยิ่งใหญ่แห่งแคว้นคันธาระ **เมืองตักศิลา** อดีตเป็นนครหลวงแห่งแคว้นคันธาระ (Ghandara)เมืองมหาวิทยาลัย ศูนย์กลางการศึกษา ศิลปะและวิทยาการแขนงต่าง ๆ ของอินเดียโบราณตั้งแต่ก่อนพุทธกาลเดิมชื่อว่า **ตักขาศิลา-Takshasila** เป็นภาษาสันสกฤต ต่อมาเมื่ออเล็กซานเดอร์มหาราชรุกรานอินเดียเมื่อ 326 ปีก่อนคริสตกาล ได้มาหยุดพักที่เมืองนี้แล้วเปลี่ยนชื่อเป็นตักศิลา...นำท่าน **เยี่ยมชมเมืองโบราณตักศิลา (Taxila) และซากพุทธสถานโบราณ** รวมทั้ง**อารามพุทธจุเลียนตั้งแต่คริสต์ศตวรรษที่ 2 ถึง พุทธศตวรรษที่ 5** **สถูปธรรมราชา** (ศตวรรษที่ 2 ถึง ค.ศ. 5) **ชม พิพิธภัณฑ์ตักศิลา (Taxila Museum)** เก็บรวบรวมหลักฐานความเป็นอยู่และภูมิปัญญาของชาวตักศิลายุคต่าง ๆ รวมถึงซากสถูปเจดีย์ วัตถุอาราม เหยี่ยงกรีกในยุคสมัยพระเจ้าอเล็กซานเดอร์มหาราช และพระพุทธรูปสมัยคันธาระจำนวนมาก



จากนั้น เดินทางไปยัง **หุบเขา Naran Kaghan** หุบเขาที่สวยงามอยู่ทางตะวันออกเฉียงเหนือของเขต Mansehraหุบเขา Naran Kaghan ไม่เพียงแต่ดึงดูดนักท่องเที่ยวจากปากีสถาน

เที่ยง **รับประทานอาหารกลางวัน ณ ภัตตาคารท้องถิ่น**

บ่าย เดินทางต่อไป พระอาบอบตาบัต มานเซราห์ บาลากอต แม่น้ำ Kunhar ผ่านหุบเขาที่สวยงามของ Kaghan เป็นที่รู้จักกันดีว่ามีทิวทัศน์ธรรมชาติที่งดงาม เป็นหนึ่งในศูนย์กลางการท่องเที่ยวที่น่าสนใจที่สุดในเขต Hazara ภูมิภาคของภูมิภาคนี้เป็นภูเขาสูงและป่าไม้และทุ่งหญ้าเป็นภูเขา





ถึง นำท่านเยือน **Naran Bazaar** มีคนจำนวนมากมาตลาดแห่งนี้ในช่วงฤดูร้อน มีโรงแรมและร้านอาหารให้บริการมากมาย
ค่า ๑๐ บริการอาหารค่ำ ณ โรงแรม และอิสระตามอัธยาศัย

**** พักที่โรงแรม Hotel One, Naran (หรือเทียบเท่า) คืนที่ 2**



วันที่-3	นาราน - คาริมาบัต - ฮุนซ่า	B	L	D
----------	----------------------------	---	---	---

เช้า ๑๐ บริการอาหารเช้า ณ โรงแรม
จากนั้น **เดินทางสู่ เมืองคาริมาบัต (Karimabad)** ที่ตั้งแห่ง หุบเขาฮุนซ่า (Hunza) ใช้เส้นทางคาราโครัมไฮเวย์ (Karakoram Highway) เส้นทางเส้นนี้ท่านจะได้รับความเพลิดเพลินชมทัศนียภาพของเส้นทางหลวง คาราโครัมไฮเวย์ ระหว่างทางแวะถ่ายภาพ **ทะเลสาบลูลูซาร์ Lulusar lake** ทะเลสาบที่มีความสูง 3,410 เมตร (11,190 ฟุต) และเป็นต้นกำเนิดหลักของแม่น้ำ Kunhar ไหลไปทางตะวันตกเฉียงใต้ตลอดแนวหุบเขาคากัน ผ่านจาลคานด์ นารัน คาสัน จาเร็ด ปารีส และบาลาคอต จนกระทั่งบรรจบกับแม่น้ำเจลม





แนวจุดคาริมาบัดชมวิวราคาโปชิ (Rakaposhi View Point) เพื่อชมบรรยากาศยอดเขาและความงดงามของยอดเขาราคาโปชิอย่างใกล้ชิดจนรู้สึกเหมือนจะสัมผัสได้ยอดเขาแห่งนี้ถูกจัดความสูงอยู่ในอันดับที่ 27 ของโลกซึ่งสูงถึง 7,790 ระหว่างทางวิวยาวงามอลังการ

เที่ยง

รับประทานอาหารกลางวัน ณ ภัตตาคาร



ผ่านหุบเขาของโคอิสตันตามแม่น้ำสินธุอันยิ่งใหญ่ มีแม่น้ำสินธุไหลผ่าน เป็นแม่น้ำที่ยาวที่สุดในปากีสถาน และเป็นแม่น้ำที่ใหญ่ที่สุดในโลกอันดับที่ 21 ถือเป็นเส้นเลือดและเส้นชีวิตของชาวปากีสถาน ต้นกำเนิดของแม่น้ำสินธุอยู่บริเวณที่ราบสูงทิเบต มีความยาวรวมของแม่น้ำมีความยาว 3,180 กิโลเมตร อารยธรรมลุ่มแม่น้ำสินธุ ประมาณ 2500 - 1900 ก่อนคริสตกาล ถือกำเนิดขึ้นบริเวณลุ่มแม่น้ำสินธุในประเทศอินเดียและปากีสถานในปัจจุบัน ถือเป็นอารยธรรมยุคแรกของโลก ... แวะชมและถ่ายภาพจุดตัดของ 3 แนวเทือกเขา คือ เทือกเขาคาราโครัม เทือกเขาฮินดูกูช และเทือกเขาหิมาลัย โดยมีแม่น้ำกิลกิต และ แม่น้ำสินธุ ไหลมาบรรจบกันก่อเกิดเป็นแม่น้ำสินธุ....

เดินทางต่อสู่เมืองคาริมาบัด (Karimabad)

ค่ำ บริการอาหารค่ำ ณ โรงแรม และอิสระตามอัธยาศัย

**** พักที่โรงแรม Hunza Darbar Hotel (หรือเทียบเท่า) คืนที่ 3**

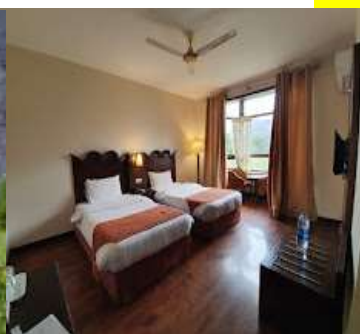

วันที่-4	(คาริมาบัด) - ฮอปเปอร์กรเอเชีย - ดุยเกอร์	B	L	D
----------	---	---	---	---

เช้า บริการอาหารเช้า ณ โรงแรม

จากนั้น นำท่านเดินทาง หุบเขานากา (Nagar Valley) ใน ฮอปเปอร์ วัลเลย์ Hoper Valley โดยเปลี่ยนเป็นรถจี๊ปเล็ก หุบเขานากาเคยเป็นเมืองหลวงของอดีตรัฐนากาในอดีตเคยเป็นรัฐที่ปกครองพื้นที่โดยรอบยาวนานถึง 1,200 ปี จนกระทั่ง





ลุ่มสลายลงใน ค.ศ.1974 เป็นสถานที่นิยมสำหรับชื่นชมทัศนียภาพของยอดเขาโดยรอบทั้งยอดเขา Rakaposhi ยอดเขา Diran และอื่น ๆ กว่า 30 ยอดเขาและ Hoper Valley เป็นจุดชมวิิวอันสวยงามจุดหนึ่งของหุบเขานากา นำท่านชม **กราเซียฮอปเปอร์ (Hopper Glacier)** เป็นกราเซียที่มีขนาดไม่ได้ใหญ่มากนักเมื่อเทียบกับที่อื่น ๆ แต่ความโดดเด่นของกราเซียฮอปเปอร์จะมีสีดำ ท่านจะได้เห็นกราเซียที่ส่งสมกาลเวลายาวนานจนแทบเปลี่ยน จากน้ำแข็งกลายเป็นหินซึ่งเห็นได้จากความเก่าแก่สีออกเทาของกราเซียแห่งนี้



...ได้เวลาอันสมควรเดินทางกลับคาริมาบัด

***** วันนี้แนะนำว่านำปากกา ขนม ไปแจกเด็ก ถ่ายรูปกับเด็กๆ แล้วจะรู้ว่าเด็กๆที่นั่นน่ารักขนาดไหน**

เพียง

รับประทานอาหารกลางวัน ณ ภัตตาคาร





นำท่านชมป้อมโบราณอายุประมาณ 1,100 ปี ชื่อ ป้อมอัลติท (Altit Fort) และ ป้อมบัลติท (Baltit Fort) สัญลักษณ์ของหุบเขา
ฮุนซ่า เป็นที่อยู่ในอดีตของ
 เหล่า ผู้ปกครองฮุนซ่าที่มีอายุ
 ประมาณ 700 ปี แต่ได้มีการ
 บูรณะ ซ่อมแซมเสมา มา ทั้ง
 สถาปัตยกรรมแบบ บัลติสถาน
 ผสมผสานกับทิเบต และใน
 ปัจจุบันบัลติทฟอร์ดยังอยู่ใน
 รายชื่อพิจารณาเป็นมรดกโลก
 ของ Unesco อีกด้วย



ชมหมู่บ้านอายุกว่า 1,000 ปี ชนเผ่าที่มีอายุยืนมากที่สุดในโลก ซึ่งถือได้ว่าเป็นชุมชนแรกๆ ในแคว้นกิลกิต-บัลติสถาน
 ลักษณะโดยทั่วไปจะเป็นคนผิวขาวมีในตาสีฟ้า หน้าคม เหมือนคนชาวยุโรป เพราะเป็นลูกหลานของพระเจ้าอเล็กซาน



เดอร์ที่กรีธาทัพไปตีชมพูทวีป เมื่อประมาณ 326 ปีก่อนคริสตกาล..... อายุของพวกเขามากกว่าสตรีชาวญี่ปุ่นที่ได้ชื่อว่า
 เป็นหญิงที่มีอายุยืนมากที่สุดในโลกที่เพิ่งจะเสียชีวิตไปขณะที่มีอายุ 117 ปี แต่กล่าวกันว่า ชนเผ่าฮุนซาสมีอายุถึง 120
 หรือ 130 ปี ซึ่งอายุขนาดนี้ถือว่าเป็นเรื่องปกติ และชาวฮุนซาสที่มีอายุ 90 ปี ก็ยังไม่ถือว่าแก่.....นำท่านเดินและชมวิ
 ครอบเมืองฮุนซ่าได้จากที่นี่





จากนั้น **พาไปเยี่ยมชมย่านการค้าของเมืองคาริมาบัต** ชมวิถีชีวิตของคนพื้นเมืองที่อยู่อย่างพอเพียง อิสระเดินเล่นชมร้านค้า
จำหน่ายของที่ระลึกที่ตั้งตลอดแนวถนนสายหลักของเมืองและซื้อปิ้งสินค้าพื้นเมืองตามอัธยาศัย จนถึงเวลานัด
หมายนำท่านเข้าสู่ที่พัก



ค่า **บริการอาหารค่ำ ณ โรงแรม และอิสระตามอัธยาศัย**

**** ที่พักที่โรงแรม Eagle Nest Duiker Hotel (หรือเทียบเท่า) คืนที่ 4 (มี Wi-Fi)**



วันที่-5	ดูเยเกอร์ - ด่านกุนจิราบ - พาสุ	B	L	D
ยามเช้าตรู่	นำท่านขึ้นไปยัง ดูเยเกอร์ (Duicker) จัดว่าเป็นหลังคาของขุนเขาบรังกงญาอินทรี เป็นจุดชมพระอาทิตย์ขึ้นที่สวยงามที่สุดในโลกแห่งหนึ่ง ชมยอดเขาเลดี้ฟิงเกอร์ (Lady finger) หรือ ยอดเขาทะเลชุทะเลเมฆ เป็นยอดเขารูปทรงประหลาด สะกดทุกสายตาก็ได้พบเห็นมาตลอดเวลาที่มันยื่นตระหง่านทะเลชุทะเลเมฆอยู่ตรงนั้น ด้วยรูปทรงแหลมชูชันตั้งขึ้นเหมือนพีระมิดหรือปลายหอก ไม่เคยมีหิมะปกคลุมเลย ในขณะที่เทือกเขาโดยรอบมีหิมะขาวท่มปกเกือบตลอดเวลา ทำให้ยอดเขา Ladyfinger ยิ่งเตี้ยกว่าใครๆ ตัวของมันเองมีความสูงกว่า 600 เมตร ตั้งอยู่บนระดับความสูงกว่า 6,000 เมตรเหนือระดับน้ำทะเล			





07.00 น.

📍 บริการอาหารเช้า ณ โรงแรม



จากนั้น

นำท่านสู่ช่องเขาคุนจีราบและอุทยานแห่งชาติ (Khunjerab Pass and National Park) ช่องทางการค้าที่สูงที่สุดในโลก บนเส้นทางสายไหมตอนใต้ ภูเขานสูงเสียดฟ้า คาราโครัมไฮเวย์ ด้านพรมแดนคุนจีราบ ในช่วงเขตรอยต่อระหว่างปากีสถานและจีน เป็นที่ตั้ง ด้านพรมแดนคุนจีราบ ด้านพรมแดนที่สูงที่สุดในโลก ด้วยความสูง 4,730 เมตรเหนือระดับน้ำทะเล ซึ่งเป็นจุดที่มีความสูงที่สุดบนถนนหลวงลอยฟ้าคาราโครัม พรมแดนช่องเขาคุนจีราบนี้เปิดให้มีการเดินทางข้ามแดนได้ตั้งแต่วันที่ 1 พฤษภาคม ค.ศ. 1986 เป็นต้นมา **เส้นทางสายคาราโครัม (Karakoram Highway)** บนทางหลวงลอยฟ้าที่น่าตื่นตาตื่นใจที่สุดของโลกเส้นทางหนึ่ง คาราโครัมไฮเวย์ตัดผ่านจุดบรรจบกันของเทือกเขาคาราโครัม เทือกเขาฮินดูกูช เทือกเขาคุนหลุน เทือกเขาหิมาลัย และเทือกเขาปามิร์ (ที่ตั้งของ K2 ยอดเขาสูงอันดับ 2 ของโลก



LINE @etravelway

Facebook @etravelway.fire

Instagram @etravelway.sky

Emergency call only : 0853642449

Email tour.bkk@etravelway.com

YouTube www.youtube.com/etravelway

www.etravelway.com

VS020623

Page 10 of 22





ระหว่างทางแวะชม ‘ทะเลสาบออตตาบัต’ (Attabad Lake หรือ Gojal Lake) เป็นทะเลสาบที่เกิดจากดินถล่ม เพราะแผ่นดินไหวเมื่อปี 2009 ลงมาถล่มแม่น้ำฮุนซา จนกลายเป็นทะเลสาบสีเทอควอยส์แบบนี้ซึ่งทะเลสาบนี้มีความยาว 21 เมตร และความลึก 103 เมตร รอบๆทะเลสาบบางส่วนจะเห็นดินที่ถล่มลงมาจนกลายเป็นเขื่อนกั้นทะเลสาบ การเดินทางขึ้นเหนือไปจีนก่อนหน้านี้ ต้องใช้ทางเรือเท่านั้น ทางจีนได้ช่วยสร้างอุโมงค์ลอดเขาเพื่อเชื่อมต่อเส้นทางคาราโครัมใหม่ จนทะเลสาบออตตาบัตกลายเป็นแหล่งท่องเที่ยวที่ยอดนิยมในปัจจุบัน และจุน้ำได้มากกว่า 410,000,000 ลูกบาศก์เมตร นอกจากการชมวิวยุทธศาสตร์อันยิ่งใหญ่ตระการตาที่มีเทือกเขาขนาดมหึมาโอบล้อมทะเลสาบไว้แล้ว ยังมีกิจกรรมล่องเรือชมธรรมชาติด้วย โดยมีเรือไว้บริการมากมาย

จากนั้น นำท่านเดินทางทางต่อไป เมืองพาสสุ (Passu) เมื่อผ่านด่านพรมแดนกุนจีราบเข้าสู่ เมืองซอสท์ (Sost) เมืองพรมแดนเมืองแรกของปากีสถาน ที่มีชาวจีนเดินทางมาทำการค้าและแวะพัก สามารถเดินทางต่อสู่ เมืองพาสสุ (Passu) ที่ตั้งอยู่บนความสูง 2,400 เมตรเหนือระดับน้ำทะเล ระหว่างทางแวะถ่ายรูปธารน้ำแข็งที่ไหลเลื่อนมาจนติดถนนหลวง ยอดเขาหิมะและภูเขาสูงรูปทรงแปลกตามากมาย ป่าเปลี่ยนสี นาขั้นบันได บ้านเรือนของชาวกุลมิต พร้อมสูดอากาศบริสุทธิ์ท่ามกลางบรรยากาศเงียบสงบตั้งดินแดนเทพนิยายบนสวรรค์





เที่ยง

รับประทานอาหารกลางวัน ณ ภัตตาคารท้องถิ่น

นำท่านแวะบันทึกภาพกับ **จุดชมวิวกาซัส กาลาเซียร์ (Passu Glacier)** และธารน้ำแข็งบาตุรา ไฮไลต์บนเส้นทางเมืองพาสสุ ธารน้ำแข็งเมืองพาสสุ คือการได้ชมธารน้ำแข็งสุดขอบฟ้าขนาดมหึมา 2 แห่งคือ ธารน้ำแข็งสีขาว (White Passu Glacier) และ ธารน้ำแข็งสีดำบาตุรา (Black Batura Glacier) รวมทั้ง เทือกเขาพาสสุ (Passu Cones) หรือ เทือกเขาฟันเลื่อย (Cathedral Mountain) ที่มียอดแหลมหลายยอดในภูเขาเดียว ซึ่งแต่ละแห่งล้วนยิ่งใหญ่และสวยงามแปลกตา ควรค่าแก่การไปเยี่ยมชมสักครั้งในชีวิต



เดินทางต่อ

สู่ช่องเขาคุนจีราบและอุทยานแห่งชาติ (Kunjerab Pass and National Park) จุดบรรจบแห่งอารยะธรรมโบราณบนเส้นทางสายไหมอันเก่าแก่ ที่นี่คือด่านพรมแดนที่สูงที่สุดในโลก สูงจากระดับน้ำทะเลกว่า 4,730 เมตร บนเทือกเขาคาราโครัม ซึ่งเดินทางตามแนวเส้นทางสายไหมโบราณที่เชื่อมเอเชียกลางสู่ยุโรป เทือกเขาหิมะสลับซับซ้อนเหมือนสวิสเซอร์แลนด์ และสามารถพบเห็นสัตว์หายาก เช่นตัว Ibex หรือ แพะภูเขา Yak ที่อาศัยอยู่ตามไหล่เขาสูงจนถึงจุดสุดท้ายที่ด่านชายแดนระหว่าง ปากีสถาน และ จีน ก่อนที่จะออกไปยังประเทศจีนบนเส้นทางสายไหมที่ซินเกียง



นำคณะไปทำเรื่องผ่านด่านที่เมืองซอสท์ sost ด่านพรมแดนคุนจีราบ (Kunjerab Pass) ด่านพรมแดนที่สูงที่สุดในโลก ด้วยความสูง 4,730 เมตร เหนือระดับน้ำทะเล ซึ่งเป็นจุดที่มีความสูงที่สุดบนถนนหลวงลอยฟ้าคาราโครัม ด่านชายแดนระหว่าง ปากีสถาน และ จีน ก่อนที่จะออกไปยังประเทศจีนบนเส้นทางสายไหมที่ซินเกียงสร้างประวัติศาสตร์





ให้ตัวท่านเองว่าได้มาเยือนอยู่ ณ เส้นทางประวัติศาสตร์โลกได้เวลาอันสมควรนำท่านเดินทางกลับไปยังพาสสุ เข้าสู่ที่พัก



ค่ำ ๑๐ บริการอาหารค่ำ ณ โรงแรม และอิสระตามอัธยาศัย

** พักที่โรงแรม Sarai Silk Route Hotel (หรือเทียบเท่า) คืนที่ 5



วันที่-6	พาสสุ - กิลกิต	B	L	D
----------	----------------	---	---	---

07.00 น. ๑๐ บริการอาหารเช้า ณ โรงแรม
จากนั้น นำท่านแวะบันทึกภาพกับ 'สะพานฮุซไซนี' (Hussani Bridge) สะพานแห่งนี้ถูกสร้างขึ้นในช่วงที่อังกฤษปกครองหมู่บ้าน Shishkat ใน Gojal ระหว่างการสร้างทางหลวงไปสู่เทือกเขาคาราโครัม ด้วยสภาพภูมิประเทศที่เป็นภูเขาสูงทำให้มีการเดินทางลำบากทำให้ต้องสร้างสะพานแขวนแห่งนี้ขึ้น สะพานเชื่อมต่อระหว่างหมู่บ้าน Shishkat ไปสู่หมู่บ้าน Hussaini โดยสร้างขึ้นตามคำสั่งของ "เมียร์แห่งฮันซ่า" หรือผู้ปกครองในหุบเขาฮันซ่าที่ต้องการสร้างทางเดินไปหมู่บ้านชาร์อับด์อีกฟากหนึ่ง เพื่ออำนวยความสะดวกให้ผู้คน





จากนั้น นำท่านเดินทางไป **กิลกิต (Gilgit)** Gilgit-Baltistan ดินแดนที่ราบสูงตอนเหนือปากีสถาน กิลกิตเคยเป็นศูนย์กลางสำคัญของพระพุทธศาสนา เป็นจุดแวะที่สำคัญบนเส้นทางสายไหม โบราณ และปัจจุบันเป็นจุดเชื่อมต่อหลักตามทางหลวงคาราโครัม ที่มีถนนเชื่อมต่อไปยังประเทศจีนรวมทั้งเมืองสการ์ดูจิตราลเปซาวาร์และอิสลามาบัดของ ปากีสถาน



เที่ยง รับประทานอาหารกลางวัน ณ ภัตตาคารท้องถิ่น

บ่าย นำท่านแวะชมพระพุทธรูป “พระพุทธรูปคาร์กาห์” (Kargah Buddha) มรดกแห่งพุทธศาสนาที่ยังคงเหลืออยู่ใน “ปากีสถาน” พระพุทธรูปที่ถูกแกะสลักไว้บนหน้าผา ในหุบเขาคาร์กาห์ (Kargah Valley) ในสมัยคริสต์ศตวรรษที่ 7 ถูกค้นพบพร้อมกับเจดีย์ 3 องค์ซึ่งสูง 400 เมตรในช่วงปี ค.ศ.1938-1939 เคยตำนานที่เกี่ยวข้องกับพระพุทธรูปแกะสลักคาร์กาห์นี้ที่ถูกเล่าขานโดยชาวบ้านในท้องถิ่นตามตำนานระบุว่า กาลครั้งหนึ่ง บริเวณแถบนี้เป็นที่อยู่ของยักษ์กินคนนางหนึ่ง ที่เรียกกันว่า “ยักซิณี” (Yakhsni) ชาวบ้านที่ได้รับความเดือดร้อนจากยักษ์ตนนี้ได้ร้องขอความช่วยเหลือจากนักบวชที่ผ่านทาง และนักบวชก็ได้ตรึงนางยักซิณีตนนี้ไว้ที่ก้อนหินชม สะพานแขวนเชือกเก่าและกิลกิตบาซาร์

ค่ำ นำท่านแวะย่านการค้าเมืองกิลกิต



🍷บริการอาหารค่ำ ณ โรงแรม และอิสระตามอัธยาศัย

**** พักที่โรงแรม Gilgit Serena Hotel (หรือเทียบเท่า) คืนที่ 6**





วันที่-7	กิลกิต - เมืองซีลาส -นาราน	B	L	D
----------	----------------------------	---	---	---

07.00 น.

📍 บริการอาหารเช้า ณ โรงแรม

เมืองกิลกิต ซึ่งปัจจุบันทำหน้าที่เป็นสถานีชายแดนสำหรับพื้นที่ชนเผ่า ในท้องถิ่น กิจกรรมทางเศรษฐกิจของเมืองมุ่งเน้นไปที่การเกษตร เป็นหลัก โดยมีข้าวสาลี ข้าวโพดเลี้ยงสัตว์ และข้าวบาร์เลย์เป็นพืชผลส่วนใหญ่.

ผ่านเมือง เมืองซีลาส (Chilas) นำท่านแวะชม โขดหินจารึก ภาพเขียนโบราณสมัยก่อนประวัติศาสตร์ของเมืองซีลาส ซึ่งโขดหิน

จารึกเหล่านี้จะปรากฏให้เห็นเป็นระยะตลอดเส้นทางสายไหม เส้นทางที่เคยมีพ่อค้าวาณิชมากมายผ่านไปมา โดยที่เมืองซีลาสนี้ ถือเป็นจุดศูนย์รวมโขดหินจารึกภาพโบราณที่ยิ่งใหญ่ที่สุด มีการค้นพบหลักฐานมากกว่า 20,000 ชิ้นเกี่ยวกับ ศิลปะโบราณและภาพเขียน



เที่ยง

📍 รับประทานอาหารกลางวัน ณ ภัตตาคารท้องถิ่น

บ่าย

เดินทางต่อไป เมืองนาราน ซึ่งเดิมมาจากหุบเขา Naran และหุบเขา Kaghan ซึ่งอยู่ติดกัน ตามภูมิศาสตร์ เมืองนาราน เป็นเมืองท่องเที่ยวที่ตั้งอยู่ภายในหุบเขาคากันที่ยิ่งใหญ่กว่าที่ระดับความสูง 2,409 เมตร อยู่ห่างจากแผ่นดินใหญ่ของหุบเขา Kaghan ถึงเมืองนาราน.....นำท่านเข้าที่พัก



ค่ำ

📍 บริการอาหารค่ำ ณ โรงแรม และอิสระตามอัธยาศัย

**** พักที่โรงแรม Hotel One Naran (หรือเทียบเท่า) คืนที่ 7**





วันที่-8	นาราน - อิสลามาบัต	B	L	D
----------	--------------------	---	---	---

07.00 น. **รับประทานอาหารเช้าในโรงแรม**
เดินทางไปยัง **อิสลามาบัต** เป็นเมืองหลวงของประเทศปากีสถาน ตั้งอยู่ในเขตการปกครองเมืองหลวงอิสลามาบัต มีพื้นที่ 906 ตารางกิโลเมตร ประชากร 805,000 คน สร้างขึ้นในคริสต์ทศวรรษ 1960 เพื่อเป็นเมืองหลวงของประเทศแทนนครการาจี เป็นเมืองที่มีประชากรมากที่สุดในประเทศปากีสถานเป็นอันดับที่ 9 ส่วนมหานครอิสลามาบัต-รัวัลปินดี

เที่ยง
บ่าย
บริการอาหารกลางวัน ณ ภัตตาคาร
นำท่านชม **มัสยิดไฟซาล (Faisal Mosque)** ซึ่งเป็นมัสยิดที่ใหญ่ที่สุดในเอเชีย สร้างโดยกษัตริย์ไฟซาลแห่งราชวงศ์ซาอุดีอาระเบียใช้เงินงบประมาณ การสร้างสูงถึง 50 ล้านเหรียญดอลลาร์สหรัฐฯ เปิดใช้อย่างเป็นทางการเมื่อปี 1987 ออกแบบโดยชาวตุรกี
แวะชมวิวอิสลามาบัต **ดามัน-อี-เกาะ Daman-e-Koh**



จุดชมวิวและสวนบนเนินเขาทางตอนเหนือของกรุงอิสลามาบัต และตั้งอยู่กลางเนินเขา Margalla ชื่อของมันคือการรวมกันของคำภาษาเปอร์เซียสองคำ ซึ่งรวมกันหมายถึงตีนเขา อยู่ห่างจากระดับน้ำทะเลประมาณ 2,400 ฟุตและห่างจากเมืองอิสลามาบัตเกือบ 500 ฟุต เป็นจุดหมายปลายทางยอดนิยมสำหรับผู้อยู่อาศัยและผู้มาเยือนเมืองหลวง จากนั้นนำท่านช้อปปิ้งสินค้าพื้นหรือของที่ระลึกของฝากก่อน...อำลาปากีสถาน

18.30 น. **บริการอาหารค่ำ ณ ภัตตาคาร**
20.00 น. เดินทางสู่สนามบิน อิสลามาบัต เช็กอิน เที่ยวบินที่ TG 350 ออกบินเวลา 23.20 ถึงกทม 06.25
23.20 น. **✈️ ออกเดินทางจาก อิสลามาบัต โดยสายการบิน เที่ยวบินที่ TG350**

วันที่-9	กรุงเทพฯ	X	X	X
----------	----------	---	---	---

06.25น. เดินทางถึง **ท่าอากาศยานสุวรรณภูมิ** โดยสวัสดิภาพ พร้อมความประทับใจ

หมายเหตุ : เวลาที่ปรากฏในโปรแกรมกับการปฏิบัติจริงอาจแตกต่างกันเล็กน้อย ขอให้ท่านรับทราบคำแนะนำการเปลี่ยนแปลงการนัดหมายเวลาในการทำกิจกรรมอีกครั้งจากหัวหน้าทัวร์ บริษัทอาจทำการเปลี่ยนแปลงรายการ ได้ตามความจำเป็นและเหมาะสม แต่จะยึดผลประโยชน์ของลูกค้าเป็นสำคัญ





อัตราค่าใช้จ่าย : ซัมเมอร์ ปากีสถาน 7 คืน 9 วัน

วันที่ 2-10 มิ.ย. // 2-10 / 22-29 ก.ค. / 28ก.ค.-5ส.ค. 66

11-19 ส.ค. / 26ส.ค.-3ก.ย. // 2-10 / 22-30 ก.ย. / 30ก.ย.-8ต.ค. 66

ผู้ใหญ่พัก 2 ท่านต่อห้อง หรือ เด็กอายุต่ำกว่า 11 ปีบริบูรณ์ พัก 2 ท่านต่อห้อง หรือพัก 3 ท่านต่อห้อง	ปกติ 69,900.- ลดเหลือ 67,777.-	บาท.
พักเดี่ยวเพิ่มท่านละ	9,800.-	บาท
ชั้นธุรกิจเพิ่มเงิน จากราคาทัวร์ (TG) เริ่มต้นที่ท่านละ (ราคาสามารถยืนยันได้ก็ต่อเมื่อนั่ง confirm เท่านั้น)	35,000-50,000	บาท
ไม่เอาตัวเครื่องบินหักคืนทั้งใบ (BKK-ISB//ISB-BKK)	16,000.-	บาท
**ราคาอาจมีการปรับขึ้น - ลง ตามราคาน้ำมันที่ปรับขึ้นลง แต่จะปรับตามความเป็นจริงที่สายการบินประกาศ ปรับและที่มีเอกสารยืนยันเท่านั้น (คิด ณ วันที่ 5 มีนาคม 2565) **		

อัตรานี้เป็นราคาเริ่มต้น อาจเปลี่ยนแปลงได้เนื่องจากการเรียกเก็บเซอร์ชาร์จช่วงวันหยุดพิเศษของที่พัก,
มีจำนวนผู้เดินทางไม่ถึงตามที่ระบุในรายการ ฯลฯ

อัตราสำหรับคนไทยเท่านั้น

เพื่อประโยชน์ของผู้เดินทาง โปรดศึกษาเงื่อนไขการจองทัวร์ และการยกเลิกทัวร์ ที่ระบุในรายการทั้งหมด
หลังจากท่านทำการจองทัวร์แล้ว ทางบริษัทฯจะถือว่าท่านเข้าใจ และพร้อมปฏิบัติตามเงื่อนไขดังกล่าว

การชำระเงิน

- กรุณาชำระค่ามัดจำทัวร์ **30,000** บาท/ท่าน ภายใน 2 วันทำการนับจากวันจองทัวร์ พร้อมส่งสำเนาหน้าหนังสือเดินทาง (ที่ไม่หมดอายุภายใน 6 เดือน นับจากวันเริ่มเดินทาง/หนังสือเดินทางเล่มใหม่สามารถเดินทางได้เลย), วัคซีนพาสปอร์ต และหลักฐานโอนเงินมาได้ที่ Line, Email หรือ Fax 0 2116 6423 ถึงเจ้าหน้าที่ผู้ดูแลการจองทัวร์ (การไม่ชำระเงินค่ามัดจำ หรือชำระไม่ครบ หรือเช็คธนาคารถูกระงับการจ่ายไม่ว่าด้วยสาเหตุใดใด ผู้จัดมีสิทธิยกเลิกการจัด หรือยกเลิกการเดินทาง)
- ค่าทัวร์ส่วนที่เหลือชำระก่อนการเดินทางไม่น้อยกว่า 35 วันทำการ (ในช่วงปกติ) หรือชำระก่อนการเดินทางไม่น้อยกว่า 45 วันทำการ (ในช่วงเทศกาล หรือเมื่อสายการบินเร่งออกบัตรโดยสาร) หรือตามวันเรียกเก็บเงินที่ระบุ (การไม่ชำระเงินค่ามัดจำ หรือชำระไม่ครบ หรือเช็คธนาคารถูกระงับการจ่ายไม่ว่าด้วยสาเหตุใดใด ผู้จัดมีสิทธิยกเลิกการจัดหรือยกเลิกการเดินทาง)

* กรณีจองทัวร์ล่วงหน้าน้อยกว่า 35 วันทำการ โปรดชำระค่าทัวร์ยอดเต็มจำนวน

อัตราค่าใช้จ่ายรวม

- ✓ ค่าตัวเครื่องบินไป-กลับชั้นประหยัด โดยสายการบินไทย เส้นทาง กรุงเทพฯ - อิสลามาบัด - กรุงเทพฯ (กระเป๋าเดินทางน้ำหนักตามที่สายการบินกำหนด)





- ✓ ค่าภาษีสนามบิน ค่าภาษีน้ำมัน และค่าประกันภัยทางอากาศ (ประเทศตามระบุในโปรแกรมทัวร์)
- ✓ ค่าที่พักโรงแรมตามที่ระบุตลอดการเดินทาง พักห้องคู่ (อาจมีการเปลี่ยนแปลงได้ตามความเหมาะสม)
- ✓ ค่าอาหารตามโปรแกรมที่ระบุและน้ำเปล่าภายในภัตตาคาร ระหว่างมื้ออาหาร (เป็นอาหารท้องถิ่นแบบอิสลามทานง่ายและมีอาหารไทยเสริม ทุกมื้อ)
- ✓ ค่าวีซ่าปากีสถานแบบท่องเที่ยวอยู่ได้ 15 วัน (E tourist visa) เข้าได้ 1 ครั้ง
- ✓ ค่าน้ำเปล่าท่านละ 2 ขวด/วัน/และบนรถโค้ช
- ✓ ค่าพาหนะ รถรับ-ส่ง ตลอดการเดินทาง
- ✓ ค่าธรรมเนียมเข้าชมสถานที่ตามระบุในโปรแกรม
- ✓ ค่าประกันภัยการเดินทางอุบัติเหตุวงเงิน 1,000,000 บาท และ ค่ารักษาพยาบาลในต่างประเทศวงเงิน 2,000,000 บาท ค่ารักษาพยาบาลต่อเนื่องในประเทศไทย 50,000 บาท (คุ้มครองผู้เอาประกันภัย อายุระหว่าง 6-75 ปี ในกรณีที่ผู้เอาประกันภัย อายุต่ำกว่า 6 ปี หรือ ระหว่าง 76 ปีขึ้นไปจะมีเบี้ยประกันคุ้มครอง 50 % ของจำนวนเงินเอาประกันภัย ทั้งนี้ขึ้นอยู่กับเงื่อนไขของกรมธรรม์ / ผู้เอาประกันภัยอายุสูงกว่า 85 ปี ทางบริษัทฯ ขอสงวนสิทธิ์ในการคุ้มครอง) ประกันครอบคลุมการติดโควิดและการรักษาในต่างประเทศ(ต้องมีใบเสร็จโรงพยาบาลเท่านั้น)และหลังจากกลับจากต่างประเทศต่อเนื่องอีก 7 วัน วงเงินคุ้มครองอาหารเป็นพืช (โดยแพทย์จะต้องระบุใบรับรองแพทย์ว่า อาหารเป็นพืชเท่านั้น) แต่ทั้งนี้ย่อมอยู่ในข้อจำกัดที่มีการตกลงไว้กับบริษัทประกันชีวิต

อัตรานี้ไม่รวมถึง

- ค่าทำหนังสือเดินทาง (PASSPORT) และเอกสารวีซ่าของคนต่างด้าว
- ค่าพนักงานยกกระเป๋าในโรงแรมซึ่งท่านจะต้องดูแลกระเป๋าด้วยตัวท่านเอง เพื่อป้องกันการสูญหาย
- ค่าใช้จ่ายอื่น ๆ ที่ไม่ได้ระบุในรายการ
- ค่าภาษีมูลค่าเพิ่ม 7% และค่าภาษีหัก ณ ที่จ่าย 3%
- ค่าใช้จ่ายส่วนตัว อาทิ ค่าโทรศัพท์, ค่าซักรีด, ค่าเครื่องดื่มในห้องพัก และค่าอาหารที่สั่งมาในห้องพักค่าอาหารและเครื่องดื่มที่สั่งพิเศษในร้านอาหารนอกเหนือจากรายการ
- รวมทิปไกด์ ท้องถิ่น และคนขับรถ 50 เหรียญ ต่อลูกค้า/ท่าน/ตลอดการเดินทาง
- ค่าทิปหัวหน้าทัวร์ ขึ้นอยู่กับความพึงพอใจของท่าน
- ค่าภาษีน้ำมัน ที่สายการบินเรียกเก็บเพิ่ม ภายหลังจากทางบริษัทฯ ได้ออกตั๋วเครื่องบินไปแล้ว

ข้อแนะนำและแจ้งเพื่อทราบ

- ♣ สำหรับห้องพัก 3 เตียงกรุณาแจ้งล่วงหน้าเพื่อตรวจสอบกับทางโรงแรม มีบริการเฉพาะบางโรงแรมเท่านั้น กรณีเดินทางเป็นหมู่ใหญ่ 3 ท่าน แนะนำให้เปิดห้องพัก 2 ห้อง ท่านที่ 3 กรุณาชำระค่าพักเดี่ยวเพิ่ม เพื่อสะดวกกับท่านมากกว่า
- ♣ กรณีเดินทางเป็นตัวกรุ๊ปหรือตัวหมู่คณะ หากออกตั๋วแล้วไม่สามารถขอเงินคืนได้และไม่สามารถเปลี่ยนวันเดินทางได้
- ♣ กระเป๋าเดินทางเพื่อโหลดท่านละ 1 ใบ น้ำหนักไม่เกิน 20 กก. /กระเป๋าถือขึ้นเครื่องน้ำหนักไม่เกิน 7 กก





กรณียกเลิก

- ✓ หากมีการชำระมัดจำทัวร์และต้องการยกเลิกไม่ว่ากรณีใดๆก็ตามต้องชำระค่าบริการ ท่านละ 2,000 บาท
- ✓ ยกเลิกเดินทาง 35 วันทำการล่วงหน้าก่อนการเดินทางหักค่าธรรมเนียมท่านละ 2,000 บาท และใช้จ่ายที่เกิดขึ้นจริง เช่น มัดจำตัวเครื่องบิน, วีซ่า, ค่าดำเนินการ (ถ้ามี), ค่าโรงแรม, ค่าตั๋วเครื่องบิน, หรืออื่นๆ โดยจะมีรายละเอียดแสดงให้แก่ลูกค้าได้รับทราบ (หมายเหตุ: ช่วง Peak season สายการบินให้มัดจำล่วงหน้า 2-3 เดือนก่อนออกเดินทาง)
- ✓ แจ้งยกเลิกเดินทาง 25-34 วันทำการ ก่อนการเดินทาง หัก 50% ของราคาทัวร์ + ค่าธรรมเนียม 2,000 บาท
- ✓ แจ้งยกเลิกเดินทาง 0-24 วันทำการ ก่อนการเดินทาง หัก 100 % ของราคาทัวร์

*****หากมีการยกเลิกการจองทัวร์ หลังจากยื่นวีซ่าเรียบร้อยแล้วบริษัทของสงวนสิทธิ์ในการนำพาสปอร์ตไปยกเลิกวีซ่าในทุกกรณี
ไม่ว่าค่าใช้จ่ายในการยื่นวีซ่าจะรวมหรือแยกจากรายการทัวร์ก็ตาม**

ยกเลิกช่วงเทศกาล

- ✓ ยกเลิกก่อนการเดินทาง สงกรานต์-ปีใหม่ 60 - 70 วันทำการ ชำระค่าบริการ ท่านละ 2,000 บาท + และใช้จ่ายที่เกิดขึ้นจริง เช่น มัดจำตัวเครื่องบิน, วีซ่า, ค่าดำเนินการ (ถ้ามี), ค่าโรงแรม, ค่าตั๋วเครื่องบิน, หรืออื่นๆ โดยจะมีรายละเอียดแสดงให้แก่ลูกค้าได้รับทราบ (หมายเหตุ: ช่วง Peak season สายการบินให้มัดจำล่วงหน้า 2-3 เดือนก่อนออกเดินทาง)
- ✓ ยกเลิกก่อนการเดินทาง สงกรานต์-ปีใหม่ 0 - 59 วันทำการ ชำระ 100% ของราคาทัวร์

ข้อแนะนำและแจ้งเพื่อทราบ

- ♣ กรณีเดินทางโดยลูกค้าจัดการตัวเครื่องบินเอง (Land Only) *ในกรณีลูกค้าดำเนินการเรื่องตัวเครื่องบินเองและมาเที่ยวร่วมกับคณะ (Join Tour) ลูกค้าต้องดำเนินการมาพบคณะทัวร์ด้วยตัวเอง และต้องรับผิดชอบค่าใช้จ่ายในการมาพบคณะใหญ่ด้วยตัวเอง รวมถึงหากกรณีเที่ยวบินของคณะใหญ่เกิดความล่าช้าหรือยกเลิก เที่ยวบินอันด้วยสาเหตุใดๆก็ตาม

เงื่อนไขการเดินทาง

- 1) บริษัทฯ มีสิทธิ์ที่จะเปลี่ยนแปลงรายละเอียดบางประการในทัวร์นี้ เมื่อเกิดเหตุสุดวิสัยจนไม่อาจแก้ไขได้
- 2) บริษัทของสงวนสิทธิ์ที่จะเลื่อนการเดินทางในกรณีที่มีผู้ร่วมคณะไม่ถึง 10 ท่าน หรือตามที่บริษัทฯ กำหนด
- 3) รายการนี้เป็นเพียงข้อเสนอที่ต้องได้รับการยืนยันจากบริษัทฯ อีกครั้งหนึ่ง หลังจากได้สำรองที่นั่งบนเครื่องบินและโรงแรมที่พักในต่างประเทศเป็นที่เรียบร้อยแล้ว แต่อย่างไรก็ตามรายการนี้อาจเปลี่ยนแปลงได้ตามความเหมาะสม
- 4) บริษัทฯ ไม่รับผิดชอบค่าเสียหายในเหตุการณ์ที่เกิดจากสายการบิน ภัยธรรมชาติ และอื่นๆที่อยู่นอกเหนือการควบคุมของทางบริษัทฯ หรือค่าใช้จ่ายเพิ่มเติมที่เกิดขึ้นทางตรงหรือทางอ้อม เช่น การเจ็บป่วย, การถูกทำร้าย, การสูญหาย, ความล่าช้า หรือจากอุบัติเหตุต่างๆ
- 5) หากท่านยกเลิกก่อนรายการท่องเที่ยวจะสิ้นสุดลง ทางบริษัทฯ จะถือว่าท่านสละสิทธิ์และจะไม่รับผิดชอบค่าบริการที่ท่านได้ชำระไว้แล้วไม่ว่ากรณีใดๆ ทั้งสิ้น
- 6) บริษัทฯ จะไม่รับผิดชอบต่อการทำออกนอกประเทศ หรือ ห้ามเข้าประเทศ อันเนื่องมาจากมีสิ่งผิดกฎหมาย หรือเอกสารเดินทางไม่ถูกต้อง หรือ การถูกปฏิเสธในกรณีอื่นๆ
- 7) ราคานี้คิดตามราคาตัวเครื่องบินในปัจจุบัน หากราคาตัวเครื่องบินปรับสูงขึ้น บริษัทฯ สงวนสิทธิ์ที่จะปรับราคาตัวเครื่องบินตามสถานการณ์ดังกล่าว





- 8) กรณีเกิดความผิดพลาดจากตัวแทน หรือ หน่วยงานที่เกี่ยวข้อง จนมีการยกเลิก ลำช้า เปลี่ยนแปลง การบริการจากสายการบิน บริษัทฯขนส่ง หรือ หน่วยงานที่ให้บริการ บริษัทฯจะดำเนินการโดยสุดความสามารถที่จะจัดบริการทัวร์อื่นทดแทนให้ แต่จะไม่คืนเงินให้สำหรับค่าบริการนั้นๆ
- 9) มัคคุเทศก์ พนักงาน และตัวแทนของบริษัทฯ ไม่มีสิทธิ์ในการให้คำสัญญาใดๆ ทั้งสิ้นแทนบริษัทฯ นอกจากนี้มีเอกสารลงนามโดยผู้มีอำนาจของบริษัทฯ กำกับเท่านั้น
- 10) หากไม่สามารถไปเที่ยวในสถานที่ที่ระบุในโปรแกรมได้ อันเนื่องมาจากธรรมชาติ ความล่าช้า และความผิดพลาดจากทางสายการบิน จะไม่มีการคืนเงินใดๆทั้งสิ้น แต่ทั้งนี้ทางบริษัทฯจะจัดหารายการเที่ยวสถานที่อื่น ๆ มาให้ โดยขอสงวนสิทธิ์การจัดหาที่ไม่แอ่งให้ทราบล่วงหน้า
- 11) เมื่อท่านออกเดินทางไปกับคณะแล้ว ท่านงดการใช้บริการรายการใดรายการหนึ่ง หรือไม่เดินทางพร้อมคณะถือว่าท่านสละสิทธิ์ ไม่อาจเรียกร้องค่าบริการ และเงินมัดจำคืน ไม่ว่ากรณีใดๆ ทั้งสิ้น
- 12) กรณีเจ็บป่วยจนไม่สามารถเดินทางได้ซึ่งจะต้องมีใบรับรองแพทย์จากโรงพยาบาลรับรองบริษัทฯจะพิจารณาเลื่อนการเดินทางของท่านไปยังคณะต่อไปแต่ทั้งนี้ท่านจะต้องเสียค่าใช้จ่ายที่ไม่สามารถเรียกคืนได้ เช่นค่าตัวเครื่องบินค่าห้อง ค่าธรรมเนียมวีซ่าตามที่สถานทูตฯ เรียกเก็บ และค่าใช้จ่ายอื่น ๆ ที่เกิดขึ้นตามจริง ในกรณีที่ไม่สามารถเดินทางได้
- 13) กรณีผู้เดินทางไม่สามารถเข้า-ออกเมืองได้ เนื่องจากเอกสารปลอมหรือการห้ามของเจ้าหน้าที่ไม่ว่าเหตุผลใดๆ ก็ตามทางบริษัทของสงวนสิทธิ์ในการ ไม่คืนค่าทัวร์ทั้งหมด
- 14) ทางบริษัทขอสงวนสิทธิ์ราคานี้เฉพาะนักท่องเที่ยวชาวไทยและท่องเที่ยวเป็นหมู่คณะแบบ Join Tour เท่านั้น กรณีต้องการตัดกรุ๊ปเหมาโปรดสอบถามทางบริษัทอีกครั้ง หากเป็นนักท่องเที่ยวต่างชาติ หรือ พระสงฆ์ โปรดสอบถามทางบริษัทอีกครั้ง
- 15) หากมีการยกเลิกการจองทัวร์หลังได้ทำการยื่นวีซ่าเรียบร้อยแล้วบริษัทขอสงวนสิทธิ์ในการนำเล่มพาสปอร์ตไปยกเลิกวีซ่าในทุกกรณีไม่ว่าค่าใช้จ่ายในการยื่นวีซ่าจะรวมหรือแยกจากรายการทัวร์ก็ตาม

การขอวีซ่าท่องเที่ยว ปากีสถานแบบออนไลน์ (ไม่ต้องขอวีซ่า)

- **สำเนาหนังสือเดินทาง** มีอายุการใช้งานไม่ต่ำกว่า 6 เดือน ภาพชัดเจน ไม่เซ็นชื่อทับเอกสาร (สามารถถ่ายรูปส่งทางทางไลน์หรืออีเมลได้)
- **รูปถ่ายปัจจุบัน ไม่เกิน 6 เดือน หน้าตรง** สามารถถ่ายด้วยกล้องมือถือได้ มองเห็นใบหน้าชัดเจน ไม่มีเงาบังบนใบหน้า ไม่นำผมมาปิดใบหน้า ไม่สวมแว่นตา ไม่สวมเครื่องประดับ ไม่ยิ้มเห็นฟัน
- **สำเนาบัตรประชาชน**
- **สำเนาทะเบียนบ้าน**
- **สำเนาเปลี่ยนชื่อ-สกุล** (ถ้ามี)
- **สำเนาทะเบียนสมรส / สำเนาทะเบียนหย่า** (ถ้ามี)
- **วีซ่าปากีสถานเก่า** (ถ้ามี)
- **เอกสารรับรองการฉีดวัคซีนป้องกันโควิด-19 (วัคซีนพาสปอร์ตเล่มสีเขียวหรือInternational Vaccine Certificate จากแอฟหมอพร้อม)**





กรณารอกข้อมูลให้ชัดเจนเพื่อใช้ยื่นวีซ่าปากีสถาน

ชื่อ-สกุล.....

เบอร์โทรศัพท์ที่ติดต่อสะดวก.....

กรุ๊ปเลือด.....

อาชีพ (หากท่านเกษียณแล้วกรุณาใส่ที่อยู่ทำงานเดิม)

ชื่อสถานที่ทำงาน / บริษัท

เริ่มทำงานตั้งแต่ (ตั้งแต่ - ถึง)

ที่อยู่ทำงาน

.....

เบอร์โทรศัพท์ทำงาน.....

อีเมล.....

บุคคลอ้างอิงที่ทำงาน

เบอร์โทรศัพท์

สถานะภาพ

สมรส

.....

โสด

ชื่อคู่สมรส..... สัญชาติ

วันเดือนปีเกิด..... สถานที่เกิด (จังหวัด).....

อาชีพคู่สมรส.....

สถานที่ทำงานคู่สมรส..... เบอร์โทรศัพท์.....

วันเกิดคู่สมรส

ข้อมูลบุตร

ชื่อ-สกุล ของลูก.....วันเกิด.....

ชื่อ-สกุล ของลูก.....วันเกิด.....

ท่านเคยเดินทางไปปากีสถานหรือไม่ไม่เคยเคย (สามารถแนบตราประทับเข้าเมืองมาแทนได้)

เมืองที่ไป.....ว/ด/ป

ประเทศที่ท่านเคยเดินทางไปในสามปีที่ผ่านมา (ข้อมูลตรงกับในพาสปอร์ต)

หรือสามารถถ่ายรูปหน้าตราประทับ / วีซ่าที่อยู่ในพาสปอร์ตมาให้กับทางบริษัทได้

1. ประเทศ.....ระหว่างวันที่..... จำนวนวัน.....





2. ประเทศ.....ระหว่างวันที่..... จำนวนวัน.....

3. ประเทศ.....ระหว่างวันที่..... จำนวนวัน.....

***ลงทะเบียนเข้าประเทศปากีสถานออนไลน์ก่อนการเดินทางที่ passtrack.nitb.gov.pk
(ทางบริษัททำให้)

**บริษัทถือว่าลูกค้าได้อ่านและยอมรับเงื่อนไขต่างๆในโปรแกรมทัวร์ดีแล้ว
จึงชำระเงินมัดจำ สนใจโปรแกรมทัวร์ กรุณาติดต่อเจ้าหน้าที่**

โรงแรม ที่พัก และอาหารการกิน ที่เราจัดในเส้นทางท่องเที่ยว ประเทศปากีสถาน ระดับโรงแรม 4-5 ดาว ของปากีสถาน อาจไม่หรูหรา แต่ก็เป็นที่พักที่มีความปลอดภัย สะอาด และมีสิ่งอำนวยความสะดวกระดับหนึ่ง บางแห่งมี wifi free บางแห่งที่ไกลออกไปอาจไม่มี wifi ให้ใช้ อาหารส่วนใหญ่ หากเป็นมือเย็นจะรับประทานอาหารกันที่โรงแรม อาหารปากีสถาน 99 % เป็นอาหารอิสลาม มีไก่เป็นหลัก แต่ละโรงแรม หรือ ร้านอาหารจะมีไก่ทอดสูตรเด็ดของแต่ละแห่งอร่อยไม่เบาคะ อาหารทานง่ายเนื่องจากไม่มีเครื่องเทศแรง เราสามารถขอไปใช้ครัวเขาทำอาหารไทยได้คะ ชาวปากีสถานใจดีคะ...

