



อิตาลี - มิลาน - เวนิส - ปิซา - ฟลอเรนซ์ - โรม 7 วัน 4 คืน

โดยสารการบิน ETIHAD AIRWAYS



ITALY

มิลาน เวนิส ปิซา ฟลอเรนซ์ โรม

รับฟรี! เช็ตเดินทาง (หมอนรองคอ, ผ้าปิดตา)



- ✓ ทัวร์ต่างประเทศ
- ✓ ทัวร์ในประเทศ
- ✓ ทัวร์ลดแรง โปรไฟใหม่
- ✓ ทัวร์พรีเมียม
- ✓ ล่องเรือสำราญทั่วโลก
- ✓ ล่องเรือแม่น้ำเจ้าพระยา
- ✓ บัตรทานอาหารบุฟเฟต์
- ✓ บริการยื่นวีซ่า
- ✓ ตั๋ว+ที่พักสำหรับยื่นวีซ่า
- ✓ โรงแรมทัวร์ไทย
- ✓ จัดกรุ๊ปเหมาส่วนตัว
- ✓ แฝ็คเกจที่พับก + ตั๋วเครื่องบิน
- ✓ ตั๋วเครื่องบิน ใน+นอก ประเทศ

ช่องทางน้องใหม่

TikTok : etravelway

YouTube : etravelway

facebook : etravelway

Instagram : etravelway

twitter : etravelway



กลุ่ม OpenChat



LINE@ : @etravelway.fire



LINE@ : @etravelway



LINE@ : @etravelway.sky



LINE @etravelway

@etravelway.fire

@etravelway.sky

Emergency call only : 0853642449

tour.bkk@etravelway.com

www.youtube.com/etravelway

www.etravelway.com

VS210522

Page 1 of 21





ชิมไวน์อิตาลี 1 แก้ว-เมนูสปาเก็ตตี้หมึกดำ

คณะออกเดินทาง 15 ท่านขึ้นไป บริการอาหาร 9 มื้อ, บนเครื่อง-พักโรงแรม 4 ดาว

ไม่รวม ค่าทิปคนขับรถ มัคคุเทศก์ท้องถิ่น และหัวหน้าทัวร์ ท่านละ 2,500 บาท

ค่าวีซ่าเชงเก้น ราคาประมาณ 4,500 บาท (ราคาอาจมีการเปลี่ยนแปลงตามค่าเงินในแต่ละวัน)

โดยเจ้าหน้าที่ของบริษัทฯ อำนวยความสะดวกในการยื่น และให้คำแนะนำแก่ท่าน
ค่าแปลเอกสารขอวีซ่า ฉบับภาษาอังกฤษ (ถ้ามี / ทางบริษัทไม่มีนโยบายแปลเอกสารให้)

ค่าอาหารนอกเหนือจากที่ระบุ - ค่าใช้จ่ายส่วนตัว - ค่าทำ Vaccine Passport

ค่าตรวจ RT-PCR (ทุกกรณี ถ้ามีตามมาตรการรัฐกำหนด)

| วันที่ | โปรแกรมทัวร์ | อาหาร | | | โรงแรม |
|--------|---|-------|--------|------|---|
| | | เช้า | เที่ยง | เย็น | |
| 1 | สนามบินสุวรรณภูมิ - สนามบินอาบูดาบี | | | ✈ | |
| 2 | สนามบินมิลานโนมลเปินซา - เมืองมิลาน - แกลลอรี วิกเตอร์ เอ็มมานูเอล - อนุสาวรีย์ของกษัตริย์วิกเตอร์ เอ็มมานูเอลที่ 2 - มหาวิหารแห่งดูโอโมเมืองมิลาน - เมืองเวนิส | ✈ | × | ✓ | HOTEL RUSSOTT MESTRE หรือเทียบเท่า ★★★ |
| 3 | นั่งเรือเดินทางสู่เกาะเวนิส - เกาะเวนิส - มหาวิหารเซนต์มาร์ก - จัตุรัสซานมาร์โค - พระราชวังดอจห์ - สะพานทอดถอนใจ - เมืองปิซ่า | ✓ | ✓ | ✓ | HOTEL AC PISA หรือเทียบเท่า ★★★★ |
| 4 | จัตุรัสเปียซซา เดล ดูโอโม - มหาวิหารดูโอโมแห่งปิซ่า - หอเอนแห่งเมืองปิซ่า - เมืองฟลอเรนซ์ - มหาวิหารซานตามาเรีย เดล ฟิโอเร - จัตุรัสเดลลาซิญญูเรีย - สะพานเวคคิโอ | ✓ | ✓ | × | HOTEL CHARME PRATO หรือเทียบเท่า ★★★★ |
| 5 | เมืองโรม - นครวาติกัน - มหาวิหารเซนต์ปีเตอร์ - โรมันฟอรัม สนามกีฬาโคลอสเซียม - น้ำพุเทรวี - บันไดสเปน | ✓ | ✓ | × | HOTEL NOVOTEL ROMA EST หรือเทียบเท่า ★★★★ |
| 7 | สนามบินเลโอนาร์โด ดา วินชี ฟiumicino - สนามบินอาบูดาบี | ✓ | ✈ | ✈ | |
| 8 | สนามบินอาบูดาบี - สนามบินสุวรรณภูมิ | | | | |

Day1 สนามบินสุวรรณภูมิ-สนามบินอาบูดาบี

16.30 นัดหมายพร้อมกันที่ **สนามบินสุวรรณภูมิ** ประเทศไทย โปรดสั่งเกตป้าย เลทส์โกกรุป พบเจ้าหน้าที่คอยให้การต้อนรับพร้อมอำนวยความสะดวกเช็คอินให้แก่ท่าน





19.30 ออกเดินทางสู่ **สนามบินอาบูดาบี** สหรัฐอาหรับเอมิเรตส์ โดยสายการบิน **ETIHAD AIRWAYS** เที่ยวบินที่ **EY 407** (บริการอาหารและเครื่องดื่มบนเครื่อง) ใช้เวลาในการเดินทาง ประมาณ 6 ชั่วโมง 35 นาที

23.10 เดินทางถึง **สนามบินอาบูดาบี** สหรัฐอาหรับเอมิเรตส์ และรอต่อเครื่อง

Day2 **สนามบินอาบูดาบี-สนามบินมิลาน-แกลลอรี่ วิคเตอร์ เอ็มมานูเอล-อนุสาวรีย์ของกษัตริย์วิกเตอร์ เอ็มมานูเอลที่ 2 - มหาวิหารดูโอโมแห่งมิลาน-เมืองเวนิส**

03.25 ออกเดินทางสู่ **สนามบินมิลานโหมล์เปนซา** ประเทศอิตาลี โดยสายการบิน **ETIHAD AIRWAYS** เที่ยวบินที่ **EY 081** (บริการอาหารและเครื่องดื่มบนเครื่อง) ใช้เวลาเดินทางประมาณ 6 ชั่วโมง 30 นาที

07.55 เดินทางถึง **สนามบินมิลานโหมล์เปนซา** ประเทศอิตาลี ผ่านการตรวจคนเข้าเมืองรับสัมภาระผ่านจุดคัดกรองตามระเบียบการของสนามบิน

นำท่านเดินทางสู่ **เมืองมิลาน (Milan)** (ใช้เวลาเดินทางประมาณ 1 ชั่วโมง) เมืองหลวงของประเทศอิตาลี เป็นเมืองหลักของแคว้นลอมบาร์เดียและเป็นเมืองสำคัญในภาคเหนือของประเทศอิตาลี ตั้งอยู่บริเวณที่ราบลอมบาร์ดี (Lombardy) ชื่อเมืองมิลานมาจากภาษาเคลต์ คำว่า "Mid-lan" ซึ่งหมายถึง อยู่กลางที่ราบ เมืองมิลานมีชื่อเสียงในด้านแฟชั่นและศิลปะ ซึ่งมิลานถูกจัดให้เป็นเมืองแฟชั่นในลักษณะเดียวกับ นิวยอร์ก ปารีส ลอนดอน และโรม



นำท่านเดินทางสู่ **แกลลอรี่ วิคเตอร์ เอ็มมานูเอล (Galleria Vittorio Emanuele II)** ที่นับเป็นศูนย์การค้าที่สวยงามหรูหราและเก่าแก่ที่สุดในเมืองมิลาน **อนุสาวรีย์ของกษัตริย์วิกเตอร์ เอ็มมานูเอลที่ 2**

(Vittorio Emanuele II Monument) ผู้ริเริ่มการรวมชาติหัวเมืองต่างๆ ในอิตาลี และอนุสาวรีย์ของศิลปินชื่อดังในยุคเรอเนสซองส์อีก 1 ท่าน คือ ลิโอนาร์โด ดาร์วินชี ที่อยู่บริเวณด้านหน้าของโรงละครสกาล่า



นำท่าน

ถ่ายรูปเป็นที่

ระลึก กับ **มหาวิหารแห่งเมืองมิลาน (Duomo de Milan)** เป็นมหาวิหารที่มีสถาปัตยกรรมแบบโกธิคที่ยิ่งใหญ่ด้วยความสูง 157 เมตร และกว้างถึง 92 เมตร ตั้งอยู่ที่จัตุรัสกลางเมืองมิลานเปรียบเสมือนเป็น





สัญลักษณ์ของเมืองมิลานเป็นมหาวิหารที่ใหญ่เป็นอันดับสองในประเทศอิตาลีรองจากมหาวิหารเซนต์ปีเตอร์ที่ตั้งอยู่ที่เมืองวาติกัน ****ไม่รวมค่าบัตรเข้าชมด้านในของมหาวิหารแห่งเมืองมิลาน ท่านละ ประมาณ 10 ยูโร (EUR) หรือ ค่าธรรมเนียม เป็นเงินไทย ท่านละ ประมาณ 400 บาท (THB)****

เที่ยง อีศระอาหารกลางวัน ตามอัยาศัยเพื่อสะดวกแก่การช้อปปิ้ง
นำท่านเดินทางสู่ **เมืองเวนิส (Venice)** (ใช้เวลาในการเดินทางประมาณ 3.30 ชั่วโมง) เวนิส หรือ เวนเซีย ในภาษาอิตาลี เป็นเมืองที่ได้รับฉายาว่า ราชนิแห่งทะเลเอเดรียติก เมืองแห่งสายน้ำ เมืองแห่งสะพาน และเมืองแห่งแสงสว่าง เมืองเวนิสถูกสร้างขึ้นจากการเชื่อมเกาะเล็ก ๆ จำนวนมากเข้าด้วยกันในบริเวณทะเลสาบเวทีกเนีย ซึ่งเป็นส่วนหนึ่งของทะเลเอเดรียติก ในภาคเหนือของอิตาลี

ค่ำ บริการอาหารค่ำ ณ ภัตตาคารอาหารจีน
ที่พัก HOTEL RUSSOTT VENICE MESTRE ระดับ 4 ดาว หรือเทียบเท่า

Day3 นั่งเรือสู่เกาะเวนิส-เกาะเวนิส-มหาวิหารเซนต์มาร์ก-จัตุรัสซานมาร์โค-พระราชวังดอจัน-สะพานทอดถอนใจ-เมืองปิซ่า

เช้า บริการอาหารเช้า ณ ห้องอาหารของโรงแรม
นำท่านนั่งเรือที่ ท่าเรือตรอนเคตโต (Tronchetto) สู่ **เกาะเวนิส (Venice Island)**
นำท่านเดินเยี่ยมชมจุดสำคัญต่างๆของเกาะเวนิส อาทิเช่น **มหาวิหารเซนต์มาร์ก (St. Mark's Basilica)**
มหาวิหารที่ตั้งอยู่บน **จัตุรัสซานมาร์โค (Piazza San Marco)** กลางเมืองเวนิส เป็นมหาวิหารที่ได้รับสมญานามว่า Cheisa d'oro หรือโบสถ์ทองตั้งแต่ในศตวรรษที่ 11 เกาะเวนิส ผ่านชม **พระราชวังดอจันส์ (Doge's Palace)** เป็นพระราชวังที่สร้างขึ้นในเวเนเซียนโกธิคสไตล์ พระราชวังเคยเป็นที่พำนักของกษัตริย์แห่งเวนิสที่มีอำนาจสูงสุดของอดีตสาธารณรัฐ สร้างขึ้นในปี 1340 และกลายเป็นพิพิธภัณฑ์ในปี 1923 **สะพานทอดถอนใจ (Bridge of Sighs)** เป็นสะพานที่เชื่อมต่อกับคุก ****ไม่รวมค่าล่องเรือกอนโดลา เรืออันเป็นเอกลักษณ์ของเกาะเวนิส เรือที่ตกแต่งเบาะนั่งอย่างสวยงามแตกต่างกันไป เรือ 1ลำ สามารถจุผู้โดยสารได้ 5-6 ท่าน เรือ 1 ลำ ประมาณ 80-120 ยูโร หรือ ค่าธรรมเนียม เป็นเงินไทย ท่านละ ประมาณ 3,200-4,800 บาท * อิสระให้ท่านถ่ายรูปและช้อปปิ้งตามอัยาศัย**
นำท่านเดินไปยังร้านอาหาร ซึ่งท่านจะได้ลิ้มรสของอาหารขึ้นชื่อ ที่เป็นซิกเนเจอร์ของที่นี่ คือ สปาเก็ตตี้หมึกดำ



เที่ยง บริการอาหารกลางวัน ณ ภัตตาคารท้องถิ่น สปาเก็ตตี้หมึกดำ
นำท่านนั่งเรือกลับสู่เมืองเวนิส





นำท่านเดินทางสู่ **เมืองปิซ่า (Pisa)** (ใช้เวลาในการเดินทางประมาณ 4.30 ชั่วโมง) เป็นเมืองเล็กๆ แต่ก็เป็นเมืองที่มีชื่อเสียงและเป็นที่ยึดของนักท่องเที่ยวเพราะเป็นที่ตั้งของสถาปัตยกรรมอันสวยงามที่มีชื่อเสียงไปทั่วโลก

ค่า บริการอาหารค่ำ ณ ภัตตาคารอาหารจีน
ที่พัก Hotel AC Pisa ระดับ 4 ดาว หรือเทียบเท่า

Day4 จัตุรัสเปียชชา เดล ดูโอโม-มหาวิหารดูโอโมแห่งปิซ่า-หอเอนแห่งเมืองปิซ่า-เมืองฟลอเรนซ์
มหาวิหารซานตามาเรีย เดล ฟิโอเร-จัตุรัสเดลลาซิญญูเรีย-สะพานเวคดิโอ

เช้า บริการอาหารเช้า ณ ห้องอาหารของโรงแรม

นำท่านเดินทางสู่ **จัตุรัสเปียชชา เดล ดูโอโม (Piazza Dei Miracoli)** หรือ **จัตุรัสมิราโกลี (Compo Dei Miracoli)** ที่ประกอบด้วยกลุ่มอาคารสถาปัตยกรรมแบบโรมานเนสก์ **ได้รับการขึ้นทะเบียนให้เป็นมรดกโลกโดยองค์การสหประชาชาติ หรือ ยูเนสโก เมื่อปี ค.ศ. 1987** โดยเริ่มจากถ่ายรูปเป็นที่ระลึก กับ หอพิธิเจมน์น้ำมนต์ (Baptistry of St. John) ใหญ่ที่สุดในอิตาลี ถ่ายรูปเป็นที่ระลึก กับ **มหาวิหารดูโอโมแห่งปิซ่า (Duomo de Pisa)** อันยิ่งใหญ่งดงาม และถ่ายรูปเป็นที่ระลึก กับ **หอเอนแห่งเมืองปิซ่า (Leaning tower of Pisa)** อันเลื่องชื่อ สัญลักษณ์แห่งเมืองปิซ่า 1 ใน 7 สิ่งมหัศจรรย์ของโลกยุคกลางเริ่มสร้างเมื่อปี ค.ศ. 1173 ใช้เวลาสร้างประมาณ 177 ปี แต่ระหว่างการก่อสร้างต้องหยุดชะงักลงไปเมื่อสร้างไปได้ถึงชั้น 3 ก็เกิดการยุบตัวของฐานขึ้นมา และต่อมาก็มีการสร้างหอดต่อเติมชั้นอีกจนแล้วเสร็จ โดยที่หอเอนปีซานี้ กาลิเลโอ บิดาแห่งวิทยาศาสตร์ ซึ่งเป็นชาวอิตาเลียนได้ใช้เป็นสถานที่ทดลองทฤษฎีแรงโน้มถ่วงของโลกที่ว่า สิ่งของสองชิ้น น้ำหนักไม่เท่ากัน ถ้าปล่อยสิ่งของทั้งสองชิ้นจากที่สูงพร้อมกัน ก็จะตกถึงพื้นพร้อมกัน

ยังไม่รวมค่าบริการเข้าชมภายในมหาวิหาร และ ทาวเวอร์ (หอเอนแห่งเมืองปิซ่า) ค่าบัตรเข้าชม เริ่มต้นท่านละ ประมาณ 20 ยูโร (EURO) หรือ จำนวนเป็นเงินไทย ท่านละ ประมาณ 800 บาท (THB) ขึ้นอยู่กับประเภทของบัตร โดยทั้งนี้ คณะทัวร์จำเป็นต้องดำเนินไปตามระบุทั้งหมด





นำเดินทางสู่ **เมืองฟลอเรนซ์ (Florence)** (ใช้เวลาในการเดินทาง ประมาณ 1.30 ชั่วโมง) **เมืองที่ได้รับ**
กาขึ้นทะเบียนให้เป็นมรดกโลกโดย องค์การสหประชาชาติ
หรือ ยูเนสโก เมื่อปี 1982

เที่ยง บริการอาหารกลางวัน ณ ภัตตาคารอาหารท้องถิ่น
พิเศษพิซซา และไวน์เลิศรส 1 แก้ว



เดินทางสู่ **มหาวิหารซานตามาเรียเรีย**
เดล ฟิโอเร (Santa Maria Dell Fiore)

ชมความยิ่งใหญ่ที่ใหญ่เป็นอันดับ 4 ของทวีปยุโรป โดดเด่นด้วยสถาปัตยกรรมที่ใช้ หินอ่อนหลายสี
ตกแต่งผสมผสานกันได้อย่างงดงาม **จัตุรัสเดลลาซิญญูเรีย (Piazza Della Signoria)** ซึ่งรายล้อมไป
ด้วยรูปปั้นอันวิจิตรสวยงาม อาทิเช่น รูปปั้นเทพเจ้าเนปจูน (Fountain of Neptune) วีรบุรุษเปอร์ซีอุส
สถือหัวเมดูซ่า (Persues with the Head of Medusa) รูปปั้นเดวิดผลงานที่มีชื่อเสียงของไมเคิลแองเจโล่
สะพานเวคchio (Vecchio) สะพานเก่าแก่ที่มีร้านขายทองและอัญมณีอยู่ทั้งสองข้างสะพาน อิสระให้ท่าน
เลือกชมสินค้า หรือ ของที่ระลึกต่างๆ ตามอัธยาศัย

ค่ำ อิสระอาหารค่ำ ตามอัธยาศัยเพื่อสะดวกแก่การช้อปปิ้ง
ที่พัก Hotel Charme Prato ระดับ 4 ดาว หรือเทียบเท่า

Day5 เมืองโรม-นครวาติกัน-มหาวิหารเซนต์ปีเตอร์-กลุ่มโรมันฟอรัม-สนามกีฬาโคลอสเซียม-น้ำพุเท
รวี-บันไดสเปน

เช้า บริการอาหารเช้า ณ ห้องอาหารของโรงแรม

นำท่านเดินทางสู่ **เมืองโรม (Rome)** (ใช้เวลาในการเดินทางประมาณ 4 ชั่วโมง) เป็นเมืองหลวงและเมือง
ที่ใหญ่ที่สุดของแคว้นลัตซีย ประเทศอิตาลี ตั้งอยู่ทางตอนกลางของประเทศ

เที่ยง บริการอาหารกลางวัน ณ ภัตตาคารจีน

นำท่านเดินทางสู่ **นครวาติกัน (Vatican)** เป็นนครที่มี
ขนาดเล็กที่สุดในโลก มีพื้นที่และประชากรน้อยที่สุด เป็นที่
ประทับของพระสันตะปาปา ซึ่งเป็นประมุขสูงสุดแห่ง
คริสตจักรโรมันคาทอลิก

นำท่านถ่ายรูปเป็นที่ระลึกกับ **มหาวิหารเซนต์ปีเตอร์ (St. Peter's Basilica)** ด้านในมีประติมากรรมอันลือชื่อปิเอตา (Pieta) ของไมเคิลแองเจโล่และมี แท่นบูชาบัลแดดคิโน (St. Peter's Baldachin) เป็นซุ้มสำริดที่สร้างโดยจานโลเรโนโซ แบร์





นี่ ซึ่งสร้างตรงบริเวณที่เชื่อกันว่าเป็นที่ฝังพระศพของนักบุญปีเตอร์

บางกรณีมีงานสำคัญทางศาสนา หรือ พิธีการสำคัญต่างๆ อาจไม่สามารถเข้าใกล้ตัวมหาวิหารได้ ซึ่งทางบริษัทไม่สามารถทราบล่วงหน้าได้ เพราะอาจมีการจัดงานขึ้นตามความเหมาะสมและกำหนดการไม่แน่นอน แต่ทางบริษัทจะพยายามนำท่านชมตัวมหาวิหารให้มากที่สุด

นำท่านเดินทางสู่ **กลุ่มโรมันฟอรัม (Roman Forum)** อดีตศูนย์กลางทางการเมือง ศาสนา และเศรษฐกิจของอาณาจักรโรมันที่สะท้อนเห็นความเจริญรุ่งเรืองของอารยธรรมโรมันในช่วง 2,000 ปีที่ผ่านมา



ชมความยิ่งใหญ่ในอดีตและเก็บภาพสวยงามบริเวณรอบนอกของ **สนามกีฬาโคลอสเซียม (Colosseum)** 1 ใน 7 สิ่งมหัศจรรย์ของโลกยุคโบราณ อดีตสนามการประลองการต่อสู้ที่ยิ่งใหญ่ของชาวโรมันที่สามารถจุผู้ชมได้ถึง 50,000 คน

นำท่าน ถ่ายรูปเป็นที่ระลึก กับ **น้ำพุเทรวี (Trevi Fountain)** เป็นน้ำพุที่มีความสูง 25.9 เมตร (85 ฟุต) และกว้าง 19.8 เมตร (65 ฟุต) และน้ำพุประติมากรรมของเทพนิยายกรีกแบบบารอค ที่ใหญ่ที่สุดในเมืองโรม ที่นักท่องเที่ยวสามารถโยนเหรียญ เพื่อขอให้ได้เดินทางกลับมาที่เมืองโรมอีกครั้ง มีตำนานเล่าว่า หากหันหลังแล้วโยนเหรียญลงน้ำพุเทรวี แล้วอธิษฐานให้ได้กลับมาเมืองโรมอีกครั้ง

ก็จะสมหวัง เดินทางสู่ **บันไดสเปน (The Spanish Step)** ซึ่งเป็นแหล่งแฟชั่นชั้นนำสุดหรู ไม่ว่าจะเป็น Brandname ดังๆมากมาย รวมถึงร้านอาหาร ร้านขนม ร้าน กาแฟ ร้านไอศกรีม มากมายให้เลือกชม

ค่า อิสระอาหารค่ำ ตามอัธยาศัยเพื่อสะดวกแก่การช้อปปิ้ง

ที่พัก Hotel Novotel Roma Est ระดับ 4 ดาว หรือเทียบเท่า

Day6 สนามบินเลโอนาร์โด ดา วินชี ฟiumicino-สนามบินอาบูดาบี

เช้า บริการอาหารเช้า แบบกล่อง

นำท่านเดินทางสู่ **สนามบินเลโอนาร์โด ดา วินชี ฟiumicino** ประเทศอิตาลี

10.20 นำท่านเดินทางสู่ **สนามบินอาบูดาบี** ประเทศสหรัฐอาหรับเอมิเรตส์ โดยสายการบิน **ETIHAD AIRWAYS** เที่ยวบินที่ **EY 086** (บริการอาหารและเครื่องดื่มบนเครื่อง) ใช้เวลาเดินทางประมาณ 5 ชั่วโมง 30 นาที

18.25 เดินทางถึง **สนามบินอาบูดาบี** ประเทศสหรัฐอาหรับเอมิเรตส์ เพื่อรอการเปลี่ยนเครื่องกลับสู่กรุงเทพฯ





22.35 นำท่านเดินทางสู่ **สนามบินสุวรรณภูมิ** ประเทศไทย โดยสายการบิน **ETIHAD AIRWAYS** เที่ยวบินที่ **EY 402** (บริการอาหารและเครื่องดื่มบนเครื่อง) ใช้เวลาเดินทางประมาณ 5 ชั่วโมง 30 นาที

Day7 สนามบินอาบูดาบี-สนามบินสุวรรณภูมิ

08.05 เดินทางถึง **สนามบินสุวรรณภูมิ** ประเทศไทย โดยสวัสดิภาพ พร้อมความประทับใจ

คำแนะนำ สำหรับผู้เดินทางที่ไม่ได้อยู่จังหวัดเดียวกับสนามบินที่ทริปเดินทาง และ/หรือ จำเป็นต้องซื้อตั๋วเครื่องบิน หรือการเดินทางรูปแบบอื่นๆ มายังสนามบินที่ทริปเดินทาง ก่อนออกตัวเครื่องบิน ภายในประเทศ / ระหว่างประเทศ หรือซื้อตั๋วรถไฟ หรือซื้อตั๋วรถโดยสาร ฯลฯ หรือมีการจองห้องพัก ล่วงหน้าก่อนวันเดินทางจริง ควรสอบถามยอดจองทัวร์ และตารางเวลาการเดินทางของทัวร์ที่ท่านจอง ที่แน่นอนจากเจ้าหน้าที่เป็นลายลักษณ์อักษร เพื่อเป็นการป้องกัน มิให้เกิดข้อผิดพลาดขึ้นกับท่านในภายหลัง

ทั้งนี้ ทางบริษัทขอสงวนสิทธิ์ไม่รับผิดชอบค่าใช้จ่ายที่อาจเกิดขึ้น หากท่านได้มีการจองการเดินทางดังกล่าวมายังสนามบินที่ทริปเดินทาง โดยยังไม่ได้รับการยืนยันเป็นลายลักษณ์อักษรจากทางบริษัทฯ





อัตราค่าบริการ ต่อท่าน งดแถมของสมาชิก

| วันเดินทาง | Flight detail | ราคาทัวร์/ท่าน พักห้องละ2-3ท่าน | ราคาทัวร์เด็ก ไม่มีเตียง/ท่าน (อายุไม่เกิน 12 ปี) | ราคาทัวร์ไม่ รวม ตั๋ว เครื่องบิน | ราคา ห้องพัก เดี่ยว |
|------------------|--|------------------------------------|---|---|---------------------------|
| 04-10 ก.ย. 65 | EY407 / BKK-AUH / 19.30-23.10 EY081 / AUH-MXP / 03.25-07.55 EY086 / FCO-AUH / 10.20-18.25 EY402 / AUH-BKK / 22.35-08.05 | 48,990 | 45,990 | 29,990 | 6,900 |
| 25ก.ย.-1ต.ค 65 | EY407 / BKK-AUH / 19.30-23.10 EY081 / AUH-MXP / 03.25-07.55 EY086 / FCO-AUH / 10.20-18.25 EY402 / AUH-BKK / 22.35-08.05 | 48,990 | 45,990 | 29,990 | 6,900 |
| 10-16 ต.ค 65 | EY407 / BKK-AUH / 19.30-23.10 EY081 / AUH-MXP / 03.25-07.55 EY086 / FCO-AUH / 10.20-18.25 EY402 / AUH-BKK / 22.35-08.05 | 49,990 | 46,990 | 30,990 | 6,900 |
| 23-29 ต.ค 65 | EY407 / BKK-AUH / 19.30-23.10 EY081 / AUH-MXP / 03.25-07.55 EY086 / FCO-AUH / 10.20-18.25 EY402 / AUH-BKK / 22.35-08.05 | 49,990 | 46,990 | 30,990 | 6,900 |
| 13-19 พ.ย. 65 | EY407 / BKK-AUH / 21.05-00.30 EY081 / AUH-MXP / 02.55-06.10 EY086 / FCO-AUH / 09.50-18.55 EY402 / AUH-BKK / 21.45-07.20 | 49,990 | 46,990 | 30,990 | 6,900 |
| 4-10 ธ.ค. 65 | EY407 / BKK-AUH / 21.05-00.30 EY081 / AUH-MXP / 02.55-06.10 EY086 / FCO-AUH / 09.50-18.55 EY402 / AUH-BKK / 21.45-07.20 | 51,990 | 48,990 | 32,990 | 8,900 |
| 27ธ.ค.65-2ม.ค.66 | EY407 / BKK-AUH / 21.05-00.30 EY081 / AUH-MXP / 02.55-06.10 EY086 / FCO-AUH / 09.50-18.55 EY402 / AUH-BKK / 21.45-07.20 | 59,990 | 56,990 | 39,990 | 14,800 |
| 28ธ.ค.65-3ม.ค.66 | EY407 / BKK-AUH / 21.05-00.30 EY081 / AUH-MXP / 02.55-06.10 EY086 / FCO-AUH / 09.50-18.55 EY402 / AUH-BKK / 21.45-07.20 | 59,990 | 56,990 | 39,990 | 14,800 |





**อัตรานี้เป็นราคาเริ่มต้น อาจเปลี่ยนแปลงได้เนื่องจากการเรียกเก็บเซอร์ชาร์จช่วงวันหยุดพิเศษ
ของที่พัก, มีจำนวนผู้เดินทางไม่ถึงตามที่ระบุในรายการ ฯลฯ**

อัตรานี้สำหรับคนไทยเท่านั้น

อัตราค่าบริการสำหรับเด็กอายุไม่เกิน 2 ปี ณ วันเดินทางกลับ (Infant) ท่านละ 20,000 บาท

อัตรานี้ ยังไม่รวมค่าที่ปคนขับรถ มัคคุเทศก์ท้องถิ่น และ หัวหน้าทัวร์ ท่านละ 2,500 บาท

ราคาทัวร์ข้างต้นไม่รวมค่าวีซ่าเซงเกิน ราคาประมาณ 4,500 บาท

(ราคาอาจมีการเปลี่ยนแปลงตามค่าเงินในแต่ละวัน)

โดยเจ้าหน้าที่ของบริษัทฯ อำนวยความสะดวกในการยื่น และให้คำแนะนำแก่ท่าน

**เพื่อประโยชน์ของผู้เดินทาง โปรดศึกษาเงื่อนไขการจองทัวร์ และการยกเลิกทัวร์ ที่ระบุในรายการทั้งหมด
หลังจากท่านทำการจองทัวร์แล้ว ทางบริษัทฯจะถือว่าท่านเข้าใจ และพร้อมปฏิบัติตามเงื่อนไขดังกล่าว**

สำคัญโปรดอ่าน

1. กรุณาทำการจองล่วงหน้าก่อนเดินทางอย่างน้อย 35 วันทำการ พร้อมชำระเงินมัดจำ **40,000** บาท/ท่าน ภายใน 2 วันทำการนับจากวันจองทัวร์ พร้อมส่งสำเนาหนังสือเดินทาง (ที่ไม่หมดอายุภายใน 6 เดือน นับจากวันเริ่มเดินทาง/หนังสือเดินทางเล่มใหม่สามารถเดินทางได้เลย), วัคซีนพาสปอร์ต, Vaccinated Certificate และ International Vaccinated Certificate (จากแอปหมอพร้อม) และหลักฐานโอนเงินมาได้ทั้ง Line, Email หรือ Fax 0 2116 6423 ถึงเจ้าหน้าที่ผู้ดูแลการจองทัวร์ (การไม่ชำระเงินมัดจำ หรือชำระไม่ครบ หรือเช็คธนาคารถูกระงับการจ่ายไม่

ว่าด้วยสาเหตุใดๆ ผู้จัดมีสิทธิยกเลิกการจัด หรือยกเลิกการเดินทาง)

2. ค่าทัวร์ส่วนที่เหลือชำระก่อนการเดินทางไม่น้อยกว่า 35 วันทำการ (ในช่วงปกติ) หรือชำระก่อนการเดินทางไม่น้อยกว่า 45 วันทำการ (ในช่วงเทศกาล หรือเมื่อสายการบินเร่งออกบัตรโดยสาร) หรือตามวันเรียกเก็บเงินที่ระบุ (การไม่ชำระเงินมัดจำ หรือชำระไม่ครบ หรือเช็คธนาคารถูกระงับการจ่ายไม่ว่าด้วยสาเหตุใดๆ ผู้จัดมีสิทธิยกเลิกการจัดหรือยกเลิกการเดินทาง)

*** กรณีจองทัวร์ล่วงหน้าน้อยกว่า 25 วันทำการ โปรดชำระค่าทัวร์ยอดเต็มจำนวน**

3. ท่านที่ต้องออกบัตรโดยสารภายในประเทศ (ตัวเครื่องบิน, รถทัวร์, รถไฟ) กรุณาสอบถามที่เจ้าหน้าที่ทุกครั้งก่อนทำการออกบัตรโดยสาร เนื่องจากสายการบินอาจมีการปรับเปลี่ยนไฟล์ท์ หรือ เวลาบิน โดยไม่แจ้งให้ทราบล่วงหน้า และการแนะนำจากเจ้าหน้าที่เป็นเพียงการแนะนำเท่านั้น

4. นักท่องเที่ยวที่ต้องการเดินทางโปรแกรมข้างต้นควรทำการจอง และ **ส่งเอกสารเพื่อขอวีซ่าหมู่คณะก่อนเดินทางอย่างน้อย 45 วันทำการ วันหยุดนักขัตฤกษ์ 60 วันทำการ** หากระยะเวลาน้อยกว่าที่ระบุไว้ข้างต้น ขอสงวนสิทธิ์ในการขอวีซ่าประเภทอื่นซึ่งอาจมีค่าใช้จ่ายเพิ่ม หรือมีผลต่อการพิจารณาวีซ่าของท่าน





✔ อัตราค่าบริการนี้รวม

- ค่าตั๋วเครื่องบินไป-กลับพร้อมคณะ
- ค่าภาษีสนามบินทุกแห่งที่มี
- ค่าน้ำหนักกระเป๋าสัมภาระ เป็นไปตามสายการบินกำหนด
- ค่าจ้างมัคคุเทศก์คอยบริการตลอดการเดินทาง
- ค่าอาหารตามมือที่ระบุในรายการ
- ค่ารถรับ-ส่ง และนำเที่ยวตามรายการ
- ค่าที่พักตามที่ระบุในรายการ พักห้องละ 2-3 ท่าน
- ค่าเข้าชมสถานที่ต่างๆ ตามรายการ
- ค่าประกันอุบัติเหตุระหว่างเดินทาง วงเงินท่านละ 1,000,000 บาท เจือเงินตามกรมธรรม์
- ค่าบริการซึ่งได้รวมภาษีมูลค่าเพิ่ม 7% แล้ว ถ้าบริษัทสามารถ หัก ภาษี ณ ที่จ่าย 3% (ยอดก่อนภาษีมูลค่าเพิ่ม)
- ค่าน้ำดื่มวันละ 1 ขวดต่อท่าน

✘ อัตราค่าบริการนี้ไม่รวม

- ค่าใช้จ่ายส่วนตัวนอกเหนือจากรายการที่ระบุ เช่น ค่าทำหนังสือเดินทาง, ค่าวีซ่า, ค่าโทรศัพท์, ค่าโทรศัพท์ทางไกล, ค่าอินเทอร์เน็ต, ค่าซักรีด, มิบบารีในห้อง (กรุณาสอบถามจากหัวหน้าทัวร์ก่อนการใช้บริการ)
- ค่าดำเนินการอื่นๆ สำหรับผู้ที่ไม่ได้ถือหนังสือเดินทางสัญชาติไทย ค่าดำเนินการแจ้งเข้า-ออกประเทศ
- ค่าอาหารพิเศษที่นอกเหนือจากรายการทัวร์กำหนด และ รวมถึงการริเคเวสอาหารพิเศษต่างๆ เช่น อาหารเจ มังสวิรัต อาหารทะเล เป็นต้น
- ค่าบริการอื่นๆเพิ่มของสายการบิน เช่น ที่นั่ง อาหาร วิลแชร์ และ บริการเสริมอื่น (ถ้ามี)
- ค่าทิปคนขับรถ หัวหน้าทัวร์และมัคคุเทศก์ท้องถิ่น
- ค่าตรวจ RT-PCR ตลอดการเดินทาง





เงื่อนไขการยกเลิกการเดินทาง

1. กรณีที่นักท่องเที่ยวต้องการ **ขอยกเลิกการเดินทาง เลื่อน หรือ เปลี่ยนแปลงการเดินทาง**
นักท่องเที่ยว (ผู้มีรายชื่อในเอกสารการจอง) จะต้อง **อีเมล** เพื่อลงนามในเอกสารแจ้งยืนยันยกเลิกการจอง กับทางบริษัทเป็นลายลักษณ์อักษรเท่านั้น ทางบริษัทไม่รับยกเลิกการจองผ่านทางโทรศัพท์ ไม่ว่ากรณีใดๆ ทั้งสิ้น

2. กรณีนักท่องเที่ยวต้องการ **ขอรับเงินค่าบริการคืน** กรุณาส่งเอกสารทางอีเมล เอกสารที่ใช้ประกอบการขอรับเงินคืนรายละเอียดดังนี้

- หน้าสมุดบัญชีธนาคารที่ต้องการให้นำเงินเข้า
- ใบเรียกเก็บเงิน หรือ หลักฐานการชำระค่าบริการต่างๆ ทั้งหมด
- พาสปอร์ตหน้าแรกของผู้เดินทาง

**** กรณีมอบอำนาจจะต้องมีหนังสือมอบอำนาจ และ สำเนาบัตรประชาชนของผู้รับมอบอำนาจ ****

เงื่อนไขการคืนเงินค่าบริการดังนี้

แจ้งยกเลิกก่อนเดินทาง
ตั้งแต่ 30 วันขึ้นไป

คืนค่าใช้จ่ายทั้งหมด หรือ หักค่าใช้จ่ายจริงที่เกิดขึ้น
(กรณีวันเดินทางตรงกับช่วงวันหยุดนักขัตฤกษ์ ไม่ว่าจะวันใดวันหนึ่ง ทางบริษัทขอสงวนสิทธิ์ในการยกเลิกการเดินทางไม่น้อยกว่า 55 วัน)

แจ้งยกเลิกก่อนเดินทาง
15-29 วัน

เก็บค่าใช้จ่ายท่านละ 50% ของค่าทัวร์
หรือ หักค่าใช้จ่ายจริงที่เกิดขึ้น
(กรณีที่ค่าใช้จ่ายตามจริงมากกว่ากำหนด ทางบริษัทขอสงวนสิทธิ์ในการเรียกเก็บค่าใช้จ่ายเพิ่ม)

แจ้งยกเลิกก่อนเดินทาง
0-14 วัน

เก็บค่าใช้จ่ายท่านละ 100% ของค่าทัวร์





🏠 ข้อมูลสำคัญเกี่ยวกับโรงแรมที่พักที่ท่านควรทราบ

1. เนื่องจากการวางแผนผังห้องพักของแต่ละโรงแรมแตกต่างกัน เช่น ห้องพักแบบห้องเดี่ยว (Single) ห้องพักแบบห้องคู่ 2 ท่าน (Twin/Double) และ ห้องพักแบบ 3 ท่าน / 3 เตียง (Triple Room) จึงอาจทำให้ห้องพักแต่ละประเภท อาจจะไม่ติดกัน หรือ อยู่คนละชั้นกัน และบางโรงแรมอาจไม่มีห้องพักแบบ 3 ท่าน ซึ่งถ้าต้องการเข้าพัก 3 ท่าน อาจจะต้องเป็น 1 เตียงใหญ่ กับ 1 เตียงพับเสริม หรือ อาจมีความจำเป็นต้องแยกห้องพักเป็นห้องคู่ 1 ห้อง (Twin/Double) และ ห้องเดี่ยว 1 ห้อง (Single) ไม่ว่าจะกรณีใดๆ ทางบริษัทขอสงวนสิทธิ์ในการเรียกเก็บค่าบริการเพิ่มตามจริงที่เกิดขึ้นจากนักท่องเที่ยว
2. กรณีที่มีงานจัดประชุมนานาชาติ (Trade Fair) เป็นผลให้ค่าโรงแรมสูงขึ้นมาก และห้องพักในเมืองเต็ม บริษัทฯ ขอสงวนสิทธิ์ในการปรับเปลี่ยน หรือย้ายเมืองเพื่อให้เกิดความเหมาะสม
3. โดยส่วนใหญ่ตามธรรมเนียม ของห้องพักจะเป็นห้องพักที่ห้ามสูบบุหรี่ (Non Smoking Room) โดยทางโรงแรมอาจมีการติดตั้งอุปกรณ์ดับจับควันไว้ในห้อง กรณีที่มีการลักลอบสูบบุหรี่ในห้องพัก และถูกตรวจสอบได้ ผู้เข้าพักจำเป็นต้องชำระค่าปรับกับโรงแรมโดยตรง โดยค่าปรับขึ้นอยู่กับเงื่อนไขของแต่ละโรงแรม

✈️ ข้อมูลสำคัญเกี่ยวกับสายการบินที่ท่านควรทราบ

1. เกี่ยวกับที่นั่งบนเครื่องบิน เนื่องจากบัตรโดยสาร เป็นแบบหมู่คณะ (ราคาพิเศษ) สายการบินจึงขอสงวนสิทธิ์ในการเลือกที่นั่งบนเครื่องบินทุกกรณี แต่ทางบริษัทจะพยายามให้มากที่สุด ให้ลูกค้าผู้เดินทางที่มาด้วยกันได้นั่งด้วยกัน หรือใกล้กันให้มากที่สุดเท่าที่จะสามารถทำได้
2. กรณีที่ท่านเป็นมุสลิม หรือ นับถือศาสนาอิสลาม หรือ แพ้อาหารบางประเภท โปรดระบุมาให้ชัดเจนในขั้นตอนการจอง กรณีที่แจ้งล่วงหน้าก่อนเดินทางกะทันหัน อาจมีค่าใช้จ่ายเพิ่มเพื่อชำระกับเมนูใหม่ที่ต้องการ เพราะเมนูเดิมของคณะ ไม่สามารถยกเลิกได้
3. บางสายการบินอาจมีเงื่อนไขเกี่ยวกับการให้บริการอาหารบนเครื่องบินแตกต่างกัน ขอให้ท่านทำความเข้าใจถึงวัฒนธรรมประจำชาติ ของแต่ละสายการบินที่กำลังให้บริการท่านอยู่
4. สายการบินอาจมีการงดเสิร์ฟอาหาร และเครื่องดื่ม หรือเปลี่ยนแปลงรูปแบบอาหาร ขึ้นอยู่กับสายการบินเป็นผู้กำหนด





เงื่อนไข และข้อควรทราบอื่นๆ ทัวไป ที่ท่านควรทราบ

1. ทัวรนี้สำหรับผู้มีวัตถุประสงค์เพื่อการท่องเที่ยวเท่านั้น
2. ทัวรนี้ขอสงวนสิทธิ์สำหรับผู้เดินทางที่ถือหนังสือเดินทางธรรมดา (หน้าปกสีน้ำตาล / เลือดหมู) เท่านั้น กรณีที่ท่านถือหนังสือเดินทางราชการ (หน้าปกสีน้ำเงินเข้ม) หนังสือเดินทางทูต (หน้าปกสีแดงสด) และต้องการเดินทางไปพร้อมคณะทัวร อันมีวัตถุประสงค์เพื่อการท่องเที่ยว โดยไม่มีจดหมายเชิญ หรือ เอกสารใดเชื่อมโยงเกี่ยวกับการขออนุญาตการใช้หนังสือเดินทางพิเศษอื่นๆ หากไม่ผ่านการอนุมัติของเจ้าหน้าที่เข้านครด่านตรวจคนเข้าเมือง ทั้งฝั่งประเทศไทย (ต้นทาง) ขาออก และ ต่างประเทศ (ปลายทาง) ขาเข้า ไม่ว่ากรณีใดก็ตาม ทางบริษัทขอสงวนสิทธิ์ไม่รับผิดชอบความผิดพลาดที่จะเกิดขึ้นในส่วนนี้ ไม่ว่าส่วนใดส่วนหนึ่ง
3. ทัวรนี้เป็นทัวรแบบเหมาจ่ายล่วงหน้าเรียบร้อยแล้วทั้งหมด หากท่านไม่ได้ร่วมเดินทางหรือใช้บริการตามที่ระบุไว้ในรายการ ไม่ว่าจะบางส่วนหรือทั้งหมด หรือถูกปฏิเสธการเข้า-ออกเมือง หรือด้วยเหตุผลใดๆ ก็ตาม ทางบริษัทขอสงวนสิทธิ์ไม่คืนเงินค่าบริการ ไม่ว่าจะบางส่วนหรือทั้งหมดให้แก่ท่านไม่ว่ากรณีใดๆ ก็ตาม
4. ทางบริษัทขอสงวนสิทธิ์ไม่รับผิดชอบค่าเสียหายจากความผิดพลาดในการสะกดชื่อ นามสกุล คำนำหน้าชื่อ เลขที่หนังสือเดินทาง เลขที่วีซ่า และอื่นๆ เพื่อใช้ในการจองตั๋วเครื่องบิน ในกรณีที่นักท่องเที่ยว หรือเอเย่นต์ไม่ได้ส่งหน้าหนังสือเดินทาง และ หน้าวีซ่ามาให้กับทางบริษัทพร้อมการชำระเงินมัดจำหรือส่วนที่เหลือทั้งหมด
5. ทางบริษัทขอสงวนสิทธิ์ในการเปลี่ยนแปลงรายการการเดินทางตามความเหมาะสม เพื่อให้สอดคล้องกับ สถานการณ์ ภูมิอากาศ และเวลา ณ วันที่เดินทางจริงของประเทศที่ท่านเดินทาง ทั้งนี้ ทางบริษัทจะคำนึงถึงความปลอดภัย และ ประโยชน์ของลูกค้าเป็นสำคัญ
6. ทางบริษัทขอสงวนสิทธิ์ไม่รับผิดชอบต่อความเสียหายหรือค่าใช้จ่ายใดๆ ที่เพิ่มขึ้นของนักท่องเที่ยวที่ไม่ได้เกิดจากความผิดของทางบริษัท เช่น ภัยธรรมชาติ การจลาจล การนัดหยุดงาน การปฏิวัติ อุบัติเหตุ ความเจ็บป่วย ความสูญหายหรือเสียหายของสัมภาระ ความล่าช้า เปลี่ยนแปลง หรือการบริการของสายการบิน เหตุสุดวิสัยอื่น เป็นต้น
7. อัตราค่าบริการนี้คำนวณจากอัตราแลกเปลี่ยนเงินตราต่างประเทศ ณ วันที่ทางบริษัทเสนอราคา ดังนั้น ทางบริษัทขอสงวนสิทธิ์ในการปรับราคาค่าบริการเพิ่มขึ้น ในกรณีที่มีการเปลี่ยนแปลงอัตราแลกเปลี่ยนเงินตราต่างประเทศ ค่าตัว เครื่องบิน ค่าภาษีน้ำมัน ค่าภาษีสนามบิน ค่าประกันภัยสายการบิน การเปลี่ยนแปลงเที่ยวบิน ฯลฯ ที่ทำให้ต้นทุนสูงขึ้น
8. ทัศนคติ พนักงาน หรือตัวแทนของทางบริษัท ไม่มีอำนาจในการให้คำสัญญาใดๆ แก่บริษัท เว้นแต่มีเอกสารลงนามโดยผู้มีอำนาจของบริษัทกำกับเท่านั้น
9. นักท่องเที่ยวต้องมีความพร้อมในการเดินทางทุกประการ หากเกิดเหตุสุดวิสัยใดๆ ระหว่างรอการเดินทาง อันไม่ใช่เหตุที่เกี่ยวข้องกับทางบริษัท อาทิ วีซ่าไม่ผ่าน เกิดอุบัติเหตุที่ไม่สามารถควบคุมได้ นอกเหนือการควบคุมและคาดหมาย ทางบริษัทจะรับผิดชอบคืนค่าทัวรเฉพาะส่วนที่บริษัทยังไม่ได้ชำระแก่ทางผู้ค้าของทางบริษัท หรือจะต้องชำระตามข้อตกลงแก่ผู้ค้าตามหลักปฏิบัติเท่านั้น
10. คณะทัวรนี้ เป็นการชำระค่าใช้จ่ายทั้งหมดแบบผูกขาดกับตัวแทนบริษัทที่ได้รับการรับรองอย่างถูกต้อง ณ ประเทศปลายทาง ซึ่งบางส่วนของโปรแกรมอาจจำเป็นต้องท่องเที่ยวอันเป็นไปตามนโยบายของประเทศปลายทางนั้นๆ กรณีที่ท่านไม่ต้องการใช้บริการส่วนใดส่วนหนึ่ง ไม่ว่ากรณีใดก็ตาม จะไม่สามารถคืนค่าใช้จ่ายให้ได้ และ อาจมีค่าใช้จ่ายเพิ่มเติมขึ้น ตามมาเป็นบางกรณี ทางบริษัทขอสงวนสิทธิ์ในการเรียกเก็บค่าใช้จ่ายที่เกิดขึ้นจริงทั้งหมดกับผู้เดินทาง กรณีที่เกิดเหตุการณ์นี้ขึ้น ไม่ว่ากรณีใดก็ตาม
11. กรณีลูกค้าที่จองเฉพาะทัวรไม่รวมบัตรโดยสารโดยเครื่องบิน (จอยด์แลนด์ทัวร ชื่อตั๋วเครื่องบินแยกเอง) ในวันเริ่มทัวร (วันที่หนึ่ง) ท่านจำเป็นต้องมารอคณะท่านนั้น ทางบริษัทไม่สามารถให้คณะ รอท่านได้ ไม่ว่ากรณีใดก็ตาม กรณีที่ไฟลท์ของท่านถึงช้ากว่าคณะ และ ยืนยันเดินทาง ท่านจำเป็นต้องเดินทางตามคณะไปยังเมือง หรือ สถานที่ท่องเที่ยวที่คณะอยู่ในเวลานั้นๆ กรณีนี้ จะมีค่าใช้จ่ายเพิ่ม ท่านจำเป็นต้องชำระค่าใช้จ่ายที่ใช้ในการเดินทางด้วยตนเองทั้งหมดเท่านั้น ไม่ว่า กรณีใดก็ตาม และ ทางบริษัทขอสงวนสิทธิ์ไม่สามารถชดเชย หรือ ทดแทน หากท่านไม่ได้ท่องเที่ยวเมือง หรือ สถานที่ท่องเที่ยวใดๆ สถานที่หนึ่ง ทุกกรณี เนื่องจากการชำระแบบเหมาจ่ายกับตัวแทนแล้วทั้งหมด





ข้อมูลสำคัญเกี่ยวกับ การยื่นคำร้องขอวีซ่า ที่ท่านควรทราบ

1. โปรแกรมทัวร์นี้ไม่รวม ค่าธรรมเนียมวีซ่าต่างๆจากสถานทูต ค่าบริการและค่าธรรมเนียมจากศูนย์ยื่นวีซ่า หรือค่าใช้จ่ายพิเศษค่าใช้จ่ายเพิ่มเติมอื่นจากทั้งทางสถานทูต และศูนย์ยื่นวีซ่า
2. ผู้สมัครทุกท่าน จำเป็นต้องมาแสดงตน ณ ศูนย์ยื่นรับคำร้องขอวีซ่า เพื่อสแกนลายนิ้วมือทุกท่าน
3. ระยะเวลาในการพิจารณาวีซ่าของสถานทูต โดยประมาณ 15-20 วันทำการ เป็นอย่างน้อย (ไม่รวมเสาร์ - อาทิตย์ และวันหยุดของสถานทูตนั้นๆ ตามประกาศ) และทั้งนี้ขึ้นอยู่กับจำนวนของผู้สมัครในแต่ละช่วงเป็นสำคัญ
4. ทางบริษัทฯขอสงวนสิทธิ์ในการยื่นวีซ่าแบบหมู่คณะ โดยทางแผนกวีซ่าจะเป็นผู้ได้รับกำหนดการนัดหมายวัน และเวลาจากทางสถานทูตหรือศูนย์รับคำร้องขอวีซ่าเท่านั้น
5. หากท่านไม่สะดวกมาดำเนินการยื่นวีซ่าวันใด รวมไปถึงมีความจำเป็นต้องใช้หนังสือเดินทางเพื่อ กิจธุระส่วนตัวของท่านในช่วงใดบ้าง ซึ่งอาจจะอยู่ในช่วงระยะเวลาการพิจารณาวีซ่า หรือ ซึ่งอาจทำให้ไม่มีผลต่อการ พิจารณาวีซ่า (เล่มหนังสือเดินทางอยู่ในระหว่างการพิจารณาที่สถานทูต) **ท่านจำเป็นต้องแจ้งล่วงหน้าก่อน ตั้งแต่ ขึ้นตอนการจอง หรือ ก่อนชำระเงินสดจ่าย** แผนกวีซ่าจะประสานงานอีกครั้ง การนัดหมายแบบกรณีจำเป็นต่างๆ นั้นมี ค่าใช้จ่ายเพิ่มเติม ที่ท่านต้องชำระในส่วนนี้ด้วยตนเอง
 - 5.1 **คิวพิเศษ (Premium)** คือ การนัดหมายที่เร็วขึ้น หรือ สามารถเลือกเวลาได้มากขึ้น
 - 5.2 **การยื่นแบบเร่งด่วน (Fast Track)** ใช้เวลาพิจารณาเร็วกว่าปกติ

**** การบริการพิเศษนี้ยังคงใช้มาตรฐานการพิจารณาวีซ่าแบบเดิมทั้งหมด **** ประเทศที่ท่านสามารถเลือก ชื่อบริการพิเศษนี้ได้ มีบางประเทศในยุโรปเท่านั้น กรุณาสอบถามเจ้าหน้าที่วีซ่า
6. กรณีที่ท่านไม่สามารถยื่นวีซ่าพร้อมคณะได้ จะต้องยื่นก่อน หรือ หลัง คณะ และหากเกิดค่าใช้จ่ายไม่ ว่ากรณีใดๆ ก็ตาม ท่านจำเป็นต้องชำระค่าใช้จ่ายที่เกิดขึ้นตามจริงทั้งหมด เช่น ค่าบัตรโดยสารโดยเครื่องบิน (ตัว) จะต้องออกก่อนแต่วีซ่ายังไม่ออก เนื่องจากท่านยื่นหลังคณะ
7. หลังจากยื่นวีซ่าเรียบร้อยแล้ว สถานทูตไม่อนุญาตให้ทำการยื่นหนังสือเดินทางจากสถานทูตออกมาระหว่าง ขึ้นตอนการพิจารณาวีซ่าไม่ว่ากรณีใดๆ ทั้งสิ้น ดังนั้นหากท่านมีความจำเป็นในการใช้เล่มฯ เพื่อเดินทาง กรุณาแจ้ง เจ้าหน้าที่
8. กรณีที่ท่านมีวีซ่าท่องเที่ยวเชิงเดินที่สามารรถเข้าออกได้หลายครั้งโดยยังไม่หมดอายุ จำเป็นต้องเป็น วีซ่าชนิดท่องเที่ยวเท่านั้น โดยจะต้องอยู่ในหนังสือเดินทางเล่มปัจจุบันที่มีอายุคงเหลืออย่างน้อย 6 เดือน ณ วันเดินทาง กลับกรุณาส่งหน้าวีซ่าและหน้าที่มีการประทับตราเข้าประเทศมาแล้วให้กับเจ้าหน้าที่ตรวจสอบเพื่อความถูกต้อง
9. การนัดเมืองขอเท็จจริงหรือให้ข้อมูลเท็จแก่สถานทูตฯ อาจถูกระงับมิให้เดินทางเข้าประเทศในกลุ่มเซงเก้น เป็นการถาวร ในกรณีถูกปฏิเสธวีซ่า สถานทูตฯ ไม่มีนโยบายในการคืนค่าธรรมเนียมการนัดเมืองขอเท็จจริงหรือให้ข้อมูล เท็จแก่สถานทูตฯ อาจถูกระงับมิให้เดินทางเข้าประเทศในกลุ่มเซงเก้นเป็นการถาวร ในกรณีถูกปฏิเสธวีซ่า สถานทูตฯ ไม่มีนโยบายในการคืนค่าธรรมเนียม
10. บางกรณีสถานทูตอาจขอให้มาแสดงตน หลังจากกลับจากประเทศปลายทางแล้ว ซึ่งขอให้ท่านให้ความ ร่วมมือในส่วนนี้เพื่อให้การยื่นคำร้องในครั้งต่อไปสะดวกมากขึ้น ทั้งนี้ขึ้นอยู่กับดุลยพินิจของเจ้าหน้าที่สถานทูตเป็น สำคัญ
11. การที่วีซ่าจะออกให้ทันวันเดินทางหรือไม่ หรือ ออกก่อนเดินทางเพียงไม่กี่วัน เราไม่สามารถฟ้องร้องหรือ เรียกร้องค่าเสียหายใดๆ ได้ทั้งสิ้น เนื่องจากมีเอกสารทางการทูตคุ้มครองอยู่
12. ทางแผนกวีซ่าของบริษัท ไม่มีนโยบาย ขอวีซ่าในระยะเวลาออกเหนือระยะเวลาการเดินทางตาม โปรแกรมทัวร์ ท่องเที่ยว
13. เกี่ยวกับเอกสารทางราชการที่จำเป็นต้องแปล เช่น หนังสือยินยอมให้บุตรเดินทางไปต่างประเทศที่ออกจาก สำนักงานเขต หรือ อำเภอ ที่อาศัยอยู่ในปกครองบุตรกรณีบิดาและมารดา หย่าร้าง ในสำคัญการหย่า กรณีศูนย์รับ ยื่นคำร้องขอวีซ่า หรือ สถานทูตต้องการ เอกสารที่แปลเรียบร้อยแล้ว จำเป็นจะต้องได้รับการรับรอง (มีตราประทับ) จาก กรมการกงสุลเท่านั้น ซึ่งจะมีค่าใช้จ่ายเพิ่ม ฉบับละ ประมาณ 1,000-1,500 บาท กรณีนี้ จำเป็นที่สุด สำหรับเด็กที่อายุ ต่ำกว่า 18 ปีบริบูรณ์ ไม่ได้เดินทางกับ มารดาและบิดา (เช่น เดินทางกับมารดา และ บิดาไม่ได้เดินทางด้วย) ค่าใช้จ่ายใน ส่วนนี้ ลูกคำจำเป็นต้องรับผิดชอบด้วยตนเอง ทางบริษัทฯ ขอสงวนสิทธิ์ไม่สามารถชำระค่าใช้จ่ายในส่วนนี้ให้ท่านได้ แต่ หากเอกสารการแปลแบบปกติ (ไม่จำเป็นต้องมีตราประทับ) ทางบริษัทยินดีอำนวยความสะดวกแปลให้ท่านได้ตามปกติ





ก่อนออกเดินทางนอกประเทศ



ช่วงเวลาระหว่างออกเดินทาง

หากต้องตรวจโควิดหลังจากถึงประเทศปลายทางตามมาตรการเข้า-ออกประเทศโดยมีเจ้าหน้าที่ฯ มาทำการตรวจ RT-PCR (ค่าใช้จ่ายในส่วนนี้ไม่รวมอยู่ในค่าทัวร์)

เดินทางกลับเข้าประเทศไทย



หมายเหตุ

- ☑ แต่ละประเทศมีเงื่อนไขที่นักท่องเที่ยวจะต้องมีประกันสุขภาพและประกันการเดินทางที่แตกต่างกัน (ค่าประกันไม่รวมอยู่ในค่าทัวร์ ค่าใช้จ่ายขึ้นอยู่กับแต่ละประเทศนั้นๆ)
- ☑ เที่ยวบินต่างๆ ขีดความสามารถเปลี่ยนแปลงตามความเหมาะสมโดยมีต้องแจ้งให้ทราบล่วงหน้า
- ☑ ทั้งนี้ทางบริษัทฯ ยึดตามประกาศของทางรัฐฯและประเทศที่เดินทางเป็นหลัก ทางบริษัทฯจะคำนึงถึงความปลอดภัยและประโยชน์ของผู้เดินทางเป็นสำคัญ
- ☑ กรุณาอ่านเงื่อนไขข้อตกลงอย่างละเอียดก่อนทำการจองทัวร์หรือชำระเงิน จากนั้นจะถือว่าผู้เดินทางรับทราบความข้อจำกัด
- ☑ หากเกิดความเสียหายใดๆขึ้น ทางบริษัทฯจะไม่รับผิดชอบผู้กรณนี้





ประกันภัยการเดินทางต่างประเทศ พลัส
Global Travel Insurance Plus (GTIP)



| ความคุ้มครอง / Coverage | จำนวนเงินความคุ้มครอง / Sum Insured | | | | | | | |
|---|-------------------------------------|-----------------------------|-----------------------------|-----------------------------|-----------------------------|-----------------------------|-----------------------------|-----------------------------|
| | เดินทางทั่วโลก / WORLDWIDE PLUS | | | | เดินทางในเอเชีย / ASIA PLUS | | | |
| | Basic | Silver | Gold | Platinum | Basic | Silver | Gold | Platinum |
| 1. การประกันภัยอุบัติเหตุส่วนบุคคล 8.บ.1* / Personal Accident Benefit | 2,000,000 | 2,000,000 | 3,000,000 | 5,000,000 | 1,000,000 | 2,000,000 | 3,000,000 | 5,000,000 |
| 2. ค่ารักษาพยาบาลจากอุบัติเหตุและสุขภาพ / Medical Expenses | 2,000,000 | 2,000,000 | 3,000,000 | 5,000,000 | 2,000,000 | 2,000,000 | 3,000,000 | 5,000,000 |
| 2.1 การรักษาพยาบาลต่อเนื่องในประเทศไทย** / Follow-up treatment in Thailand | 50,000 | 200,000 | 300,000 | 500,000 | 50,000 | 200,000 | 300,000 | 500,000 |
| 2.2 การรับการรักษาพยาบาลครั้งแรกในประเทศไทย*** / Medical treatment in Thailand | 100,000 | 200,000 | 300,000 | 500,000 | 100,000 | 200,000 | 300,000 | 500,000 |
| 3. การเคลื่อนย้ายฉุกเฉินและการส่งกลับประเทศ / Evacuation and repatriation | 2,000,000 | 2,000,000 | 3,000,000 | 5,000,000 | 2,000,000 | 2,000,000 | 3,000,000 | 5,000,000 |
| 4. การบริการความช่วยเหลือทางการแพทย์ฉุกเฉิน / Emergency Medical Assistance | | | | | | | | |
| 4.1 การเยี่ยมผู้เอาประกันภัยในต่างประเทศ / Compassionate visit | x | Actual Cost | Actual Cost | Actual Cost | x | Actual Cost | Actual Cost | Actual Cost |
| 4.2 การส่งตัวผู้เยาว์กลับประเทศ / Return of minor | x | Actual Cost | Actual Cost | Actual Cost | x | Actual Cost | Actual Cost | Actual Cost |
| 4.3 การค้นหา การช่วยชีวิต และการกู้ภัย / Search, rescue and recovery | 250,000 | 250,000 | 250,000 | 250,000 | 250,000 | 250,000 | 250,000 | 250,000 |
| 5. การยกเลิกการเดินทาง / Trip cancellation | 10,000 | 10,000 | 100,000 | 100,000 | 10,000 | 10,000 | 100,000 | 100,000 |
| 6. การลดจำนวนวันเดินทาง / Trip curtailment | x | x | 100,000 | 100,000 | x | x | 100,000 | 100,000 |
| 7. ความสูญเสียบags หรือความเสียหายของสัมภาระในการเดินทาง / Loss or damage of personal baggage | 10,000 | 10,000 | 50,000 | 50,000 | 10,000 | 10,000 | 50,000 | 50,000 |
| 8. การล่าช้าของการเดินทาง / Cover of delay | | | | | | | | |
| 8.1 การล่าช้าของระบบขนส่งมวลชน / Delays in means of public transport | x | 2,000 | 10,000 | 20,000 | x | 2,000 | 10,000 | 20,000 |
| 8.2 การล่าช้าของสัมภาระ / Delayed collection of baggage | x | 2,000 | 20,000 | 20,000 | x | 2,000 | 20,000 | 20,000 |
| 8.3 การจับโฮสต์จี้กอากาศยาน / Hijack | x | x | 50,000 | 50,000 | x | x | 50,000 | 50,000 |
| 8.4 การพลาดเที่ยวบิน / Missed connection - flight | x | 2,000 | 10,000 | 20,000 | x | 2,000 | 10,000 | 20,000 |
| 9. การสูญหายของหนังสือเดินทาง / Loss of passport | x | x | 5,000 | 5,000 | x | x | 5,000 | 5,000 |
| 10. ความรับผิดต่อบุคคลภายนอก / Personal legal liability | x | 1,000,000 | 2,000,000 | 5,000,000 | x | 1,000,000 | 2,000,000 | 5,000,000 |
| 11. ความรับผิดส่วนแรกสำหรับรถเช่า / Rental car excess | x | x | 10,000 | 20,000 | x | x | 10,000 | 20,000 |
| 12. ความคุ้มครองกีฬากอล์ฟ / Golf extension | x | x | x | 20,000 | x | x | x | 20,000 |
| 13. เงินชดเชยรายได้ระหว่างรักษาตัวในโรงพยาบาลต่างประเทศ / Overseas hospitalization benefit | x | 1,000 per day max 10,000 | 2,000 per day max 20,000 | 3,000 per day max 30,000 | x | 1,000 per day max 10,000 | 2,000 per day max 20,000 | 3,000 per day max 30,000 |

หมายเหตุ / Remark

*8.บ. 1 หมายถึงการเสียชีวิต การสูญเสียอวัยวะ สายตา หรือทุพพลภาพการเดินเชิงจากอุบัติเหตุ / Loss of life, dismemberment, loss of sight or total permanent disability.

ข้อ 2.1, *ข้อ 2.2 บริษัทจะจ่ายค่าใช้จายสำหรับการรักษาพยาบาลที่มีเกิดขึ้นในระยะเวลา 7 วันแรกนับจากเดินทางกลับถึงประเทศไทย / 2.1, 2.2 The company shall pay such costs incurred within 7 days of the return to Thailand.

หน่วย : บาท / Baht



@etravelway

@etravelway.fire

@etravelway.sky

Emergency call only : 0853642449

tour.bkk@etravelway.com

www.youtube.com/etravelway

www.etravelway.com

VS210522

Page 17 of 21





ประกันภัยการเดินทางต่างประเทศ พลัส
Global Travel Insurance Plus (GTIP)



| จำนวนวันเดินทาง (วัน) Trip Duration (Days) | เบี้ยประกันภัย (บาท) / Premium (Baht) | | | | | | | |
|--|---------------------------------------|--------|--------|----------|---------------------------|--------|--------|----------|
| | เดินทางทั่วโลก / WORLDWIDE PLUS | | | | เดินทางเอเชีย / ASIA PLUS | | | |
| | Basic | Silver | Gold | Platinum | Basic | Silver | Gold | Platinum |
| เที่ยวเดียว / Single - Trip | | | | | | | | |
| 1-4 | 300 | 334 | 600 | 990 | 200 | 290 | 470 | 688 |
| 5-6 | 350 | 450 | 715 | 1,290 | 240 | 300 | 595 | 999 |
| 7-8 | 370 | 500 | 990 | 1,772 | 280 | 427 | 690 | 1,300 |
| 9-10 | 399 | 600 | 1,230 | 1,996 | 340 | 597 | 850 | 1,600 |
| 11-15 | 600 | 790 | 1,590 | 2,750 | 450 | 767 | 1,150 | 2,150 |
| 16-22 | 849 | 1,275 | 2,210 | 3,370 | 524 | 937 | 1,650 | 2,795 |
| 23-31 | 999 | 1,600 | 2,680 | 3,993 | 628 | 1,108 | 2,030 | 3,300 |
| 32-45 | 1,530 | 2,090 | 3,200 | 5,674 | 770 | 1,364 | 2,450 | 4,325 |
| 46-60 | 1,950 | 2,500 | 3,850 | 6,180 | 907 | 1,620 | 2,995 | 5,226 |
| 61-75 | 2,300 | 3,340 | 4,900 | 7,910 | 1,220 | 2,215 | 3,775 | 6,450 |
| 76-94 | 2,500 | 3,843 | 5,500 | 9,390 | 1,475 | 2,641 | 4,200 | 7,500 |
| 95-105 | 3,500 | 4,467 | 7,490 | 11,145 | 1,975 | 2,962 | 5,720 | 9,990 |
| 106-121 | 4,100 | 5,090 | 8,400 | 12,900 | 2,350 | 3,371 | 6,450 | 11,100 |
| 122-151 | 5,200 | 6,345 | 10,250 | 15,895 | 2,775 | 4,016 | 7,950 | 13,740 |
| 152-182 | 6,500 | 7,599 | 12,530 | 18,890 | 3,260 | 4,922 | 9,775 | 15,975 |
| เที่ยวซ้ำ / Annual Multi - Trip, max length per trip as per plan selected | | | | | | | | |
| Annual (max 31 days) | 2,000 | 2,450 | 4,000 | 5,700 | 1,200 | 1,992 | 2,850 | 4,400 |
| Annual (max 60 days) | 2,500 | 3,120 | 4,800 | 7,400 | 1,600 | 2,591 | 3,700 | 6,400 |
| Annual (max 90 days) | 3,600 | 4,225 | 5,800 | 10,000 | 1,900 | 3,200 | 5,000 | 8,700 |
| Annual (max 120 days) | 5,750 | 6,427 | 9,000 | 13,990 | 2,650 | 4,038 | 7,100 | 12,210 |
| Annual (max 365 days) | 15,500 | 19,000 | 26,200 | 44,000 | 5,925 | 10,785 | 22,000 | 35,150 |

เบี้ยประกันภัยสำหรับผู้สูงอายุอายุไม่เกิน 75 ปี รวมภาษีอากรประกันภัย / Premium shown is for insured up to 75 yrs of age includes tax and stamp.
สำหรับผู้สูงอายุเกิน 75 ปีขึ้นไป เบี้ยประกันภัยเพิ่มขึ้นเป็น 2 เท่าของเบี้ยประกันที่ปรากฏในตาราง / For insured aged 76 yrs and above, premium will be two times the amount shown in the table.

ความคุ้มครองพิเศษ / Special Coverages

คุ้มครองค่ารักษาสูงถึง บาท 5,000,000

- คุ้มครองค่ารักษาพยาบาลจากอุบัติเหตุและเจ็บป่วย
- Covers medical expenses from injuries and illness up to 5,000,000 baht.

รักษาฟัน บาท 16,000

- คุ้มครองค่ารักษาพยาบาลฟันเพื่อบรรเทาความเจ็บปวดที่ต่างประเทศ ไปถึง 16,000 บาท
- Dental treatment cover for relief of pain up to 16,000 baht.

ไม่ต้องสำรองจ่าย รักษาได้ทุก รพ.

- คุ้มครองค่ารักษาพยาบาลทั้ง IPD, OPD
- You don't have to advance money.
- Free choice of hospital.
- Covers medical expenses for inpatient and outpatient treatment.

คุ้มครองกีฬาเสี่ยงภัย

- คุ้มครองค่ารักษาพยาบาลการบาดเจ็บจากกีฬาเสี่ยงภัย เช่น ดำน้ำ เล่นสกี เจ็ทโบ๊ท บันจี้จัมพ์
- Coverage includes medical expenses for injuries from certain high-risk sports such as diving, skiing, or bungee jumping.

ไม่จำกัดอายุ

- ไม่จำกัดอายุผู้ทำประกันภัย • No age limit

ช่วยเหลือ 24 hrs. ฉุกเฉินทั่วโลก

- ศูนย์ให้ความช่วยเหลือฉุกเฉินทางสาธารณสุขและการเดินทางทั่วโลก
- +66 2 569 0230
- 24 hours. Worldwide emergency call center
- +66 2 569 0230





**** ผู้เดินทางทุกท่านต้องสมัคร E-Vaccine Passport จากแอปพร้อมล่วงหน้า
สำหรับใช้เดินทางออกนอกประเทศ และลงทะเบียน Thailand Pass ****

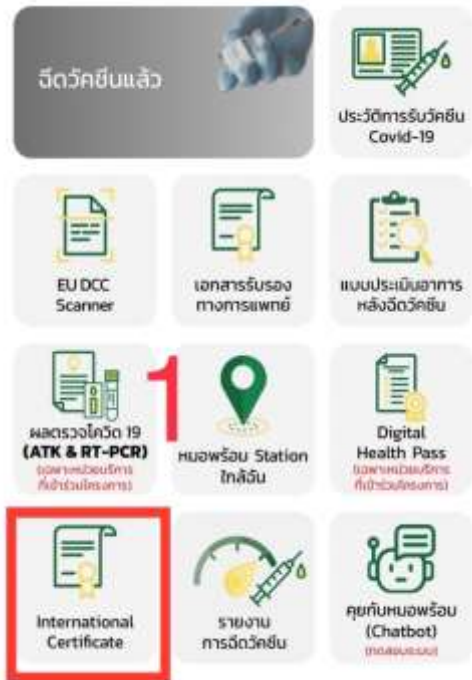



ขั้นตอนการทำ “วัคซีนพาสปอร์ต” (International Vaccination Certificate)



มหาวิทยาลัยมหิดล
คณะแพทยศาสตร์โรงพยาบาลรามาธิบดี



สถานที่จัดทำและรับหนังสือรับรอง (กรุณานัดหมายล่วงหน้า)

▶ ด้านควบคุมโรคติดต่อระหว่างประเทศ ท่าอากาศยานสุวรรณภูมิ

☎ โทร: 0-2134-0134
✉ porthealth_bkk@ddc.mail.go.th

▶ คลินิกเวชศาสตร์การเดินทางและท่องเที่ยว สถาบันบำราศนราดูร จ.นนทบุรี

🕒 วันจันทร์-วันศุกร์ เวลา 08.30-15.00 น.
(หยุดวันเสาร์-วันอาทิตย์ และวันหยุดนักขัตฤกษ์)
☎ โทร: 0-2590-3430
✉ tmcbamras@gmail.com

▶ กองโรคติดต่อทั่วไป กรมควบคุมโรค

🕒 วันจันทร์และวันพุธ เวลา 09.00-12.00 น.
☎ โทร: 0-2590-3232

▶ สถาบันป้องกันควบคุมโรคเขตเมือง (สปคม.) บางเขน กทม.

🕒 วันจันทร์-วันศุกร์ ในเวลาราชการ
(หยุดวันเสาร์-วันอาทิตย์ และวันหยุดนักขัตฤกษ์)
☎ โทร: 0-2521-0943-5

หนังสือรับรอง

เป็นเอกสารรับรองการฉีดวัคซีนครบถ้วน
เพื่อใช้ในการเดินทางระหว่างประเทศ

สิ่งที่ต้องเตรียม



- ค่าเอกสาร 50 บาท
- หลักฐานการเดินทาง เช่น ตั๋วเครื่องบิน
- หนังสือเดินทาง (Passport)
- ใบรับรองการฉีดวัคซีน



เอกสารการฉีดวัคซีนครบ 2 เข็ม
ชื่อออกให้โดยสำนักอนามัย
และสถานพยาบาลรัฐ/เอกชน โดยไม่มีค่าใช้จ่าย





NEWS

ข้อมูล ณ วันที่ 10 พ.ค. 65

eTravelWay.com®

LINE @etravelway

Update !! Covid Vaccine สำหรับการเดินทางไปยุโรป กลุ่มประเทศชงเกิน

| ประเทศชงเกิน | Moderna | Pfizer | J&J | Astra Zeneca | Covishield | Sinopharm | Sinovac |
|----------------|---------|--------|-----|--------------|------------|-----------|---------|
| กรีซ | ✓ | ✓ | ✓ | ✓ | ✗ | ✓ | ✓ |
| ฝรั่งเศส | ✓ | ✓ | ✗ | ✓ | ✓ | ✓ | ✓ |
| ฟินแลนด์, สเปน | ✓ | ✓ | ✓ | ✓ | ✓ | ✓ | ✓ |
| สโลวีเนีย | ✓ | ✓ | ✓ | ✓ | ✓ | ✓ | ✓ |
| สวีเดน | ✓ | ✓ | ✓ | ✓ | ✓ | ✓ | ✓ |
| ออสเตรีย | ✓ | ✓ | ✓ | ✓ | ✓ | ✓ | ✓ |
| อิตาลี | ✓ | ✓ | ✓ | ✓ | ✓ | ✗ | ✗ |
| เดนมาร์ก | ✓ | ✓ | ✓ | ✓ | ✗ | ✗ | ✗ |
| เนเธอร์แลนด์ | ✓ | ✓ | ✓ | ✓ | ✓ | ✓ | ✓ |
| เบลเยียม | ✓ | ✓ | ✓ | ✓ | ✓ | ✓ | ✓ |
| เยอรมัน | ✓ | ✓ | ✓ | ✓ | ✗ | ✗ | ✗ |
| โปรตุเกส | ✓ | ✓ | ✓ | ✓ | ✗ | ✗ | ✗ |

