



ไอซ์แลนด์ 12 คืน 9 วัน

เดินทางโดย Thai Airways (TG) + Icelandair (FI)

ไม่รวม ค่าวีซ่าเชงเก้น ประมาณท่านละ 3,500 บาท + ค่าบริการ VFS 800-1200 บาท ต่อท่าน
ค่าบริการกรอกเอกสารวีซ่า, จองคิวประสานงานการยื่นวีซ่า ท่านละ 1,500 บาท
ค่าตรวจ PCR (ถ้ามี / ตามมาตรการรัฐกำหนด) - ค่าทำ Vaccine Passport
ไม่มีเจ้าหน้าที่รับ-ส่งเอกสารวีซ่า โปรดส่งเอกสารทาง EMS ตรงถึง Center แผนกวีซ่า



ไฮไลท์โปรแกรม

- สัมผัสประสบการณ์ เทียวดินแดนมหัศจรรย์ ไอซ์แลนด์ ชมความสวยงามที่ธรรมชาติสร้างขึ้น
- เทียวชม วงแหวนทองคำ (Golden Circle) น้ำตกกุลล์ฟอสส์ (Gullfoss) น้ำพุร้อนกิเซอร์ (Geysir) และ อุทยานแห่งชาติซิงควেলลิร์ (Thingvellir National Park)
- เทียวชมน้ำตกชื่อดังในไอซ์แลนด์ Seljalandsfoss, Skógafoss, Godafoss, Hraunfossar และ Barnafoss
- ชมประติมากรรมที่คล้ายขลุ่ยขนาดใหญ่ “Dyrhólaey”
- ชมทะเลสาบน้ำแข็ง น้ำแข็งคริสตัลบนหาด พร้อมชมความน่ารักของแมวน้ำ ณ Jökulsárlón Glacial Lagoon
- เทียวเมืองหลวงทางตอนเหนือของไอซ์แลนด์ ณ เมือง Akureyri





- เปิดประสบการณ์สุดมัน ขับสโนว์โมบิล (snowmobile) ตะลุยไปบนทุ่งน้ำแข็ง ณ Langjokull Glacier
- เยี่ยมเยือน เจ็อกน้อย ลงเรือ ชมเมืองโคเปนเฮเกน และรับประทานอาหารอร่อยย่าน Nyhavn
- ซ้อปิ้งถนนดัง Stroget ของโคเปนเฮเกน

หมายเหตุ:

- รายการเดินทางอาจมีการเปลี่ยนแปลงตามความเหมาะสม โดยจะคำนึงถึงประโยชน์ของท่านเป็นสำคัญ
- เงื่อนไขเป็นไปตามที่บริษัทกำหนด

กำหนดการเดินทาง วันที่ 17-28 ส.ค. 65

ราคาเพียง 236,000 บาท/ท่าน

หลังจากท่านทำการจองตั๋วแล้ว ทางบริษัทฯจะถือว่าท่านเข้าใจ และพร้อมปฏิบัติตามเงื่อนไขดังกล่าวเพื่อประโยชน์ของผู้เดินทาง โปรดศึกษาเงื่อนไขการจองตั๋ว และการยกเลิกตั๋ว ที่ระบุในรายการทั้งหมด

วันที่ 1 (พุธที่ 17 สิงหาคม 2565)

สนามบินสุวรรณภูมิ (ประเทศไทย)

22.30 น. คณะพร้อมกันที่ สนามบินสุวรรณภูมิ อาคารผู้โดยสารขาออก ระหว่างประเทศ ชั้น 4 ประตู 4 เคาน์เตอร์ H - J สายการบินไทย โดยเจ้าหน้าที่ของ Getaway Holidays คอยให้การต้อนรับ และอำนวยความสะดวกในการเช็คอินตามระเบียบของท่าอากาศยานและสายการบิน



วันที่ 2 (พฤหัสบดีที่ 18 สิงหาคม 2565) โคเปนเฮเกน ประเทศเดนมาร์ก - เรคยาวิก ไอซ์แลนด์

01.20 น. นำท่านบินลัดฟ้าสู่ เมืองโคเปนเฮเกน ประเทศเดนมาร์ก โดยสายการบินไทย เที่ยวบินที่ TG 950 เชิญท่านพักผ่อนตามอัธยาศัย สายการบินฯบริการอาหารค่ำและอาหารเช้าบนเครื่องบิน เพลิดเพลินกับภาพยนตร์ ดนตรีและสันทนาการส่วนตัวทุกที่นั่งระหว่างเดินทาง

07.40 น. เดินทางถึงท่าอากาศยานโคเปนเฮเกน ประเทศเดนมาร์ก และรอเปลี่ยนเที่ยวบินเพื่อเดินทางต่อ

14.10 น. นำท่านบินลัดฟ้าโดยสายการบินไอซ์แลนด์แอร์ โดยเที่ยวบินที่ FI 205



15.25 น. เดินทางถึง สนามบิน Keflavik Airport ประเทศไอซ์แลนด์ โดยสายการบินไอซ์แลนด์แอร์อินดี ต้อนรับสูดินแดนแห่งไฟ และน้ำแข็ง ณ สาธารณรัฐไอซ์แลนด์





รถบัสปรับอากาศ นำท่านเช็คอินที่พักเข้าสู่โรงแรมที่พัก Icelandair Hotels Reykjavik
Natura หรือเทียบเท่า ในระดับเดียวกัน
เชิญท่านพักผ่อนตามอัธยาศัย – ราตรีสวัสดิ์

วันที่ 3 (ศุกร์ที่ 19 สิงหาคม 2565)

Geysir – Gullfoss – Skógar – Vík

เช้า

เพลิดเพลินกับอาหารเช้าแบบไอซ์แลนด์ที่อุดมสมบูรณ์และดีต่อสุขภาพ ณ โรงแรมที่พัก
นำท่านออกเดินทางลงตอนใต้ของไอซ์แลนด์ซึ่งจุดหมายแรกก็คือ Golden Circle วงแหวน
ทองคำ สัญลักษณ์ของประเทศไอซ์แลนด์



นำท่านชมน้ำตกทองคำ Gullfoss หรือ ไนแองการ่าแห่งไอซ์แลนด์ ชื่อของน้ำตก (Gullfoss) มา
จากคำว่า Gull แปลว่า ทองคำ และคำว่า Foss ที่แปลว่า น้ำตก รวมกันเป็น “น้ำตกทองคำ” เป็น
ความมหัศจรรย์ทางธรรมชาติที่เกิดจากการละลายของธารน้ำแข็งและลดระดับลงในโตรกเขาเบื้อง
ล่าง หนึ่งในสถานที่ท่องเที่ยวที่ได้รับความนิยมมากที่สุดและเป็นส่วนหนึ่งของ Golden Circle
เป็นน้ำตกที่สวยงามที่สุดในไอซ์แลนด์ ตั้งอยู่ในส่วนบนของแม่น้ำ Hvita มีน้ำลดหลั่นลงมา
เป็นสองชั้น สูง 111 ม. (36 ฟุต) และอีก 21 ม. (69 ฟุต) ลงไปในรอยแยกยาว 2.5 กม. (1.6 ไมล์)
ด้านล่าง รอยแยกนี้ถูกสร้างขึ้นเมื่อสิ้นสุดยุคยุคน้ำแข็งโดยคลื่นน้ำท่วมที่รุนแรง และยาวขึ้น 25 ซม.
(9.8 นิ้ว) ต่อปี ด้วยการกัดเซาะของน้ำอย่างต่อเนื่อง



สมควรแก่เวลานำท่านไปยังบริเวณ บ่อน้ำพุร้อน Geysir (กีเซอร์) ที่พ่นน้ำพุร้อนออกมาและบ่อ
โคลนเดือด ที่มีชื่อเสียงที่สุดคือ Strokkur น้ำพุร้อน อันมีชีวิตชีวาซึ่งพ่นน้ำขึ้นไปในอากาศ 30
เมตร (100 ฟุต) ทุก ๆ 10 นาที





เยี่ยมชมฟาร์มเรือนกระจกออร์แกนิก **Friðheimar** ที่นี้คุณจะได้เห็นวิธีการปลูกผักโดยใช้พลังงานความร้อนใต้พิภพของไอซ์แลนด์ นอกจากนี้คุณยังจะได้เพลิดเพลินกับรสชาติของมะเขือเทศแบบสดๆ



กลางวัน

รับประทานอาหารกลางวัน ณ ภัตตาคารท้องถิ่น

บ่าย

ได้เวลาอันสมควรนำท่านเดินทางต่อไปทางชายฝั่งทางใต้

ระหว่างทางท่านจะได้สัมผัสกับวิวทิวทัศน์ของฟาร์มอันเขียวสงบที่มีภูเขาไฟเป็นฉากหลัง นำทุกท่านไปยังน้ำตกที่สวยงาม 2 แห่ง แห่งแรกคือ **Seljalandsfoss น้ำตกเซลยาแลนส์ฟอสส์** ที่มีเอกลักษณ์เฉพาะตัวเพราะสามารถเดินไปด้านหลังน้ำตกได้ สามารถมองเห็นโลกจากอีกด้านหนึ่งผ่านน้ำตกที่ตกลงมา วิวและเสียงหลังน้ำตกทำให้ตื่นตื่นใจ คุณสามารถเข้าถึงเส้นทางด้านหลังน้ำตกได้อย่างง่ายดายในช่วงฤดูร้อน แม้จะเปียกเล็กน้อยจากละอองฝน กลายเป็นจุดไฮไลท์ของที่นี่ ในการเดินอ้อมไปทางด้านหลังน้ำตก เพื่อถ่ายรูปวิวและน้ำตกได้ 360 องศา ทำให้นักท่องเที่ยวและช่างภาพต่างพากันปักหมุดถ่ายภาพ ณ จุดนี้กัน โดยโฟกัสถ่ายภาพความสูงของน้ำตกที่สูงมาก ละอองน้ำที่ฟุ้งกระจาย พร้อมภาพพระอาทิตย์ตกกับมูมพอดี้ จากน้ำตกเซลยาแลนส์ฟอสส์จะมีทางเดินที่นำไปสู่ **Skógafoss น้ำตกที่สวยงามอีกแห่งและเป็นฉากของในผลงานฮอลลีวูดหลากหลายเรื่อง**

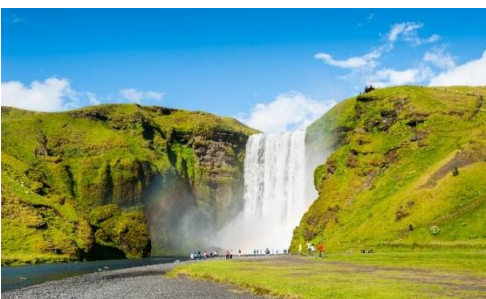



นำท่านเดินทางต่อไปยังเขตอนุรักษณ์ธรรมชาติ Dyrhólaey ซึ่ง Dyrhólaey สามารถแปลเป็นภาษาอังกฤษได้ว่า 'เกาะบนเนินเขาที่มีรูปประตู' เป็นคาบสมุทรขนาดเล็กที่มีชื่อเสียงในด้านรูปร่างโค้งที่เป็นธรรมชาติสูง 120 เมตร คุณจะมองเห็นทัศนียภาพอันงดงามของหาดทรายสีดำรอบหมู่บ้าน Vik จากที่นี่ เมื่อลงไปสำรวจชายหาดเหล่านี้ คุณจะประทับใจกับความแรงของคลื่นเหล่านี้ อายยืนใกล้กับคลื่นเหล่านี้หรือเข้าไปใกล้น้ำมากเกินไป เพราะแรงคลื่นสามารถม้วนตัวขึ้นไปบนหาดได้ มองเห็นได้ชัดเจน จะเกิดอันตรายหากคุณเข้าไปใกล้เกินไป! **ประการารูปทรงปราสาทอายุนับร้อยปีที่ Dyrhólaey** ไม่ได้เป็นเพียงประการารธรรมดากอีกต่อไป ภายในได้รับการปรับปรุงใหม่และแปลงเป็นโรงแรมสุดหรู สัญลักษณ์ของเมืองนี้อีกจุดเป็น **แหลมที่ยื่นจากฝั่งออกไปนอกทะเล** ทำให้เกิดการกัดเซาะจากคลื่นและลมทะเลเป็นเวลาอันยาวนาน จึงทำให้บริเวณแหลมนี้ค่อยๆ เปลี่ยนรูปร่างและเกิดเป็นช่องกลางทะเล **ลักษณะคล้ายซุ้มประตูขนาดใหญ่จนได้ชื่อว่า Dyrhólaey หรือภาษาอังกฤษก็คือ Door Hill Island** นั่นเอง ทำให้เห็นทลายสายพันธุ์มาสร้างรังอยู่ที่นี่ รวมทั้งนกพิราบ (นกพิราบมักจะอยู่ในไอซ์แลนด์ระหว่างกลางเดือนพฤษภาคมถึงต้นเดือนสิงหาคม) แล้ววันที่น่าตื่นเต้นของคุณสิ้นสุดลงที่หมู่บ้านวิกที่มีเสน่ห์ ซึ่งคุณสามารถเดินเล่นบนจุดชมวิวที่สวยงามของหาดทรายสีดำที่มีคลื่นแรงซัดสาดมาแต่ไกล



เย็น

รับประทานอาหารเย็น ณ ภัตตาคารท้องถิ่น

นำท่านเช็คอินที่พักเข้าสู่โรงแรมที่พัก Kria Hotel หรือเทียบเท่าในระดับเดียวกัน

เชิญท่านพักผ่อนตามอัธยาศัย - ราตรีสวัสดิ์

วันที่ 4 (เสาร์ที่ 20 สิงหาคม 2565)

Vík – Skaftafell National Park –

Jökulsárlón Glacial Lagoon – Höfn

เช้า

เพลิดเพลินกับอาหารเช้าแบบไอซ์แลนด์ที่อุดมสมบูรณ์และดีต่อสุขภาพ ณ โรงแรมที่พัก

เช็คเอาท์จากโรงแรมนำท่านสู่ เดินทางไปยัง Eldhraun

เดินทางถึง Eldhraun ท่านจะได้พบกับธารลาวาที่ใหญ่ที่สุดที่เกิดขึ้นบนโลก ที่ประวัติศาสตร์ได้บันทึกไว้ (พ.ศ. 2326 – พ.ศ. 2327) จากส่วนหนึ่งของการปะทุของภูเขาไฟที่ทรงพลังซึ่งเปลี่ยนภูมิอากาศในยุโรปตะวันตก แวะพักที่เมือง **Kirkjubæjarklaustur** (เคียร์กยูแบยาเคลาสตุร์) “ไอเอซิส” อันเขียวขจีท่ามกลางทุ่งลาวาและหาดทรายสีดำ





กลางวัน รับประทานอาหารกลางวัน ณ ภัตตาคารท้องถิ่น
 บ่าย ออกเดินทางต่อยังน้ำตก Skaftafell (สกาฟตาเฟลล์) ซึ่งเป็นส่วนหนึ่งของ Vatnajökull National Park ที่มีขนาดใหญ่ที่สุดในยุโรปตะวันตก ระหว่างทางเราจะพาทุกท่านเดินทางผ่านภูเขาไฟ **Skeiðarársandur** (สเกิดาราซันดูร์) ที่กลายเป็นพื้นน้ำแข็งที่สวยงามซึ่งและเป็นส่วนหนึ่งของพื้นที่อันกว้างใหญ่ของอุทยานแห่งชาติวิกนาโจกุล



เดินทางต่อไปยังทะเลสาบน้ำแข็งโจกุลซาลอน (**Jökulsárlón Glacial Lagoon**) กลาเซียร์ที่ใหญ่ที่สุดในโลก ให้ท่านเพลิดเพลินกับการล่องเรือในทะเลสาบท่ามกลางภูเขาน้ำแข็ง ซึ่งท่านอาจพบเห็นแมวน้ำนอนอาบแดดบนธารน้ำแข็งนี้ บริเวณใกล้เคียงคือโดมอนด์บิช ได้รับความนิยมท่านจะได้พบกับ ภูเขาน้ำแข็งระยิบระยับตั้งเพชรงาม บนหาดทรายสีดำความเย็นที่สวยงามที่ต้องเก็บภาพไว้เป็นที่ระลึก



เดินทางต่อไปยังหมู่บ้านชาวประมง Höfn ให้ท่านเพลิดเพลินกับทัศนียภาพอันงดงามของ Vatnajökull ธารน้ำแข็งอันยิ่งใหญ่ที่สุดในยุโรป
 เย็น รับประทานอาหารเย็น ณ ภัตตาคารท้องถิ่น





นำท่านเช็คอินที่พักเข้าสู่โรงแรมที่พักโรงแรม Hotel Edda Hofn หรือเทียบเท่าในระดับเดียวกัน เชิญท่านพักผ่อนตามอัธยาศัย - ราตรีสวัสดิ์

วันที่ 5 (อาทิตย์ที่ 21 สิงหาคม 2565) Höfn – East Fjords – Egilsstaðir

เช้า

รับประทานอาหารเช้า ณ โรงแรมที่พัก

วันนี้ทุกท่านจะเดินทางผ่านความอลังการของ East Fjords กับทัศนียภาพที่งดงามที่สุดของไอซ์แลนด์ โดยมีถนนคดเคี้ยวไปมารับกับทิวทัศน์ของภูเขาอันสูงชันกับแนวแนวชายฝั่ง เดินทางจาก Höfn ผ่าน Almannaskarð และนำท่านแวะชมแนวชายฝั่งอันงดงาม นำท่านเดินทางต่อเพื่อชมทิวทัศน์อันตระการตาของภูเขาสูงตระหง่านที่พุ่งลงสู่ทะเลในแนวตั้ง ซึ่งมีเอกลักษณ์เฉพาะตัวของตัวเอง fjords บางแห่งไม่มีผู้คนอาศัยอยู่ แต่ fjords บางแห่งก็ซ่อนหมู่บ้านเล็กๆ ที่น้มีหินและแร่ธาตุที่สวยงามที่สุดและมีชื่อเสียง

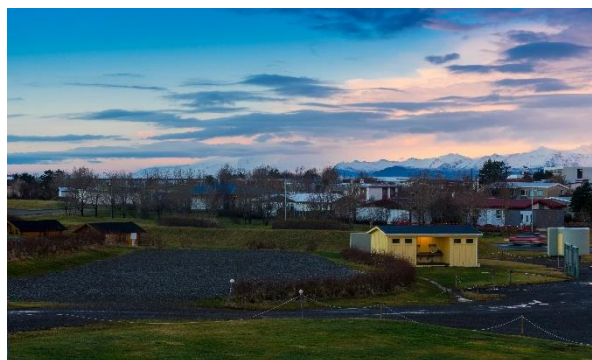

นำท่านเยี่ยมชม Petra's renowned collection ที่นี่ท่านสามารถดูเรื่องราวที่บอกถึงเรื่องราวของหินและแร่ใน East Fjords ซึ่งเป็นหนึ่งในพื้นที่ทางธรณีวิทยาที่เก่าแก่ที่สุดของไอซ์แลนด์ นอกจากนี้ท่านจะได้ชมนิทรรศการที่สร้างขึ้นโดยสตรีในหมู่บ้านที่อยากจะแบ่งปันมรดกทางวัฒนธรรมท้องถิ่นนี้ให้กับผู้เข้าชม



กลางวัน

รับประทานอาหารกลางวัน ณ ภัตตาคารท้องถิ่น

บ่าย

เชิญท่านผ่อนคลายความเมื่อยล้ามาทั้งวันจากการเดินทางท่องเที่ยวด้วยความสุขในสระน้ำร้อนใต้พิภพที่ไม่เหมือนใครที่ Vök Baths ที่อยู่ใกล้ ๆ Egilsstaðir (เอกิลสตาดีร์) สัมผัสกับประสบการณ์ที่ไม่เหมือนใครในประเทศไอซ์แลนด์ หลังจากวันแห่งทัศนียภาพอันน่าทึ่งนี้คุณจะได้พักผ่อนที่เมือง Egilsstaðir



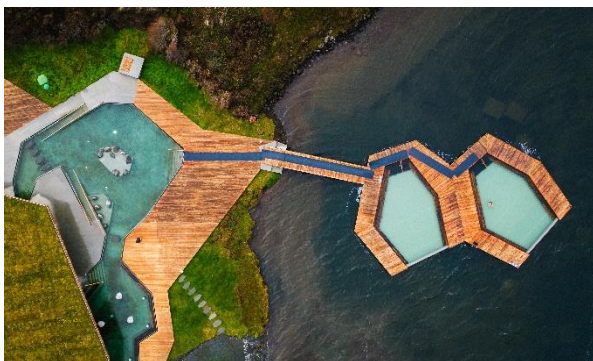

เย็น รับประทานอาหารเย็น ณ ภัตตาคารท้องถิ่น
นำท่านเช็คอินที่พักเข้าสู่โรงแรมที่พักโรงแรม Lake Hotel หรือเทียบเท่าในระดับเดียวกัน เชิญ
ท่านพักผ่อนตามอัธยาศัย – ราตรีสวัสดิ์

วันที่ 6 (จันทร์ที่ 22 สิงหาคม 2565) Egilsstaðir – Lake Mývatn Area – Akureyri

เช้า รับประทานอาหารเช้าอาหารเช้า ณ โรงแรมที่พัก
ออกเดินทางสู่ Möðrudalsöræfi เพื่อมุ่งหน้าไปยัง Lake Mývatn ดินแดนมหัศจรรย์แห่งภูเขา
ไฟ สถานที่แรกท่านจะไปเยี่ยมชมคือ Námaskarð สระโคลนเดือด กับภูมิประเทศที่แปลกตาจน
อาจทำให้รู้สึกราวกับว่าเรากำลังอยู่บนดาวเคราะห์ดวงอื่น



เยี่ยมชมการก่อตัวของลาวาอันแปลกประหลาดของ Dimmuborgir และหลุมอุกกาบาตเทียมที่
Skútustadir และให้ท่านเพลิดเพลินกับทัศนียภาพของปล่องภูเขาไฟ Hverfjall อีกพื้นที่หนึ่ง
ของ Lake Mývatn ที่มีชื่อเสียงเพราะเป็นที่อยู่ของนกน้ำหลายสายพันธุ์มากกว่าที่ใดๆ บนโลกนี้

กลางวัน รับประทานอาหารกลางวัน ณ ภัตตาคารท้องถิ่น

บ่าย เดินทางสู่ เมือง Akureyri (อาคูเรย์รี) เมืองท่าอันคึกคักทางตอนเหนือ นำท่านเที่ยวชมน้ำตก
Godafoss “โกดาฟอสส์” ที่ถูกขนานนามว่า “น้ำตกของพระเจ้า” สถานที่ท่องเที่ยวยอดนิยม
ในทางตะวันออกของเมืองอาคูเรย์รี ซึ่งรู้จักกันในนามว่า น้ำตกของเทพเจ้า และมีความสัมพันธ์กับ
เทพนิยายไอซ์แลนด์โบราณเล่าว่า เมื่อในอดีตรัฐสภาไอซ์แลนด์ได้ยอมรับศาสนาคริสต์เป็นศาสนา
ประจำชาติ ผู้ประกาศศรัทธาเดินทางกลับบ้านได้ผ่านบริเวณน้ำตกแห่งนี้จึงได้ทิ้งรูปสลักพระ
เจ้าต่างๆ ของชาวนอร์ส (Norse) ลงไปในแม่น้ำ จึงทำให้น้ำตกนี้ได้ชื่อว่า “น้ำตกของพระเจ้า” โดย
Goda มาจากคำว่า God ส่วน Foss หมายถึงน้ำตกในภาษาไอซ์แลนด์ Godafoss เป็นน้ำตกที่มี





ความงดงามและใหญ่ติดอันดับ 1 ใน 3 ของประเทศ โดยมีความสูง 12 เมตร กว้าง 30 เมตร



เย็น

รับประทานอาหารเย็น ณ ภัตตาคารท้องถิ่น

นำท่านเช็คอินที่พักเข้าสู่โรงแรมที่พักโรงแรม Dalvik Hotel หรือเทียบเท่าในระดับเดียวกัน
เชิญท่านพักผ่อนตามอัธยาศัย - ราตรีสวัสดิ์

วันที่ 7 (อังคารที่ 23 สิงหาคม 2565) Akureyri – Skagafjörður – Borgarfjörður

เช้า

รับประทานอาหารเช้าอาหารเช้า ณ โรงแรมที่พัก

เดินทางผ่านท่ามกลางความยิ่งใหญ่ของภูเขาที่ขนาบข้างกัน เกิดเป็นเส้นทางที่แคบลงที่มุ่งหน้าไป
ยัง Skagafjörður ที่มีชื่อเสียงในการเพาะพันธุ์ม้า พาท่านเยี่ยมชมฟาร์มม้าและเพลิดเพลินไป
กับพันธุ์ม้าของไอซ์แลนด์ที่มีเอกลักษณ์เฉพาะตัวไม่เหมือนใคร

กลางวัน

รับประทานอาหารกลางวัน ณ ภัตตาคารท้องถิ่น

บ่าย

เดินทางต่อไปตาม Ring Road ผ่านหมู่บ้าน Blönduós ซึ่งอยู่บนสองฝั่งของแม่น้ำ Blanda ที่
อุดมไปด้วยปลาแซลมอน โดยแม่น้ำแห่งนี้มีเกาะ Hrutey อยู่ตรงกลาง ข้ามที่ราบสูง
Holtavörðuheidi เพื่อไปยัง Borgarfjörður ซึ่งอยู่ทางตะวันตกของไอซ์แลนด์ และที่นี่ยังมี
เรื่องราวความเป็นมาของชาวไวกิง บวกกับทัศนียภาพอันงดงามของภูเขาไฟและน้ำตก ซึ่งหนึ่งใน
นั้นคือปล่องภูเขาไฟ Grábrók ซึ่งเป็นปล่องภูเขาไฟที่มีทางเดินให้เราขึ้นไปชื่นชมกับทัศนียภาพ
อันน่าทึ่งของที่นี่



เย็น

รับประทานอาหารเย็น ณ ภัตตาคารท้องถิ่น

นำท่านเช็คอินที่พักเข้าสู่โรงแรมที่พักโรงแรม Valmaland Hotel หรือเทียบเท่าในระดับ
เดียวกันเชิญท่านพักผ่อนตามอัธยาศัย - ราตรีสวัสดิ์





วันที่ 8 (พุธที่ 24 สิงหาคม 2565)

Borgarfjörður – Þingvellir – Reykjavík

เช้า **รับประทานอาหารเช้า**ที่โรงแรมที่พัก

เดินทางเที่ยวชมความงดงามของ **Borgarfjörður** ซึ่งเป็นหนึ่งในสถานที่ที่งดงามทางธรรมชาติ สถานที่ที่ทีไนส์แลนด์ นำท่าน**เยี่ยมชม Hraunfossar และน้ำตก Barnafoss** ซึ่งเป็นน้ำตกธารน้ำแข็ง น้ำของน้ำตกเป็นสีฟ้าใส ไหลผ่านซากลาวาที่เย็นลงแล้ว คุณยังจะได้เยี่ยมชม **Deildartunguhver** เช่นกัน **น้ำพุร้อนที่โด่งดังที่สุดในยุโรป** บริเวณใกล้เคียงคือแหล่งความร้อนใต้พิภพธรรมชาติ Krauma การอาบน้ำด้วยน้ำจากน้ำพุร้อนผสมเข้ากับน้ำเย็นจัด เยี่ยมชม Settlement Centre ใน Borgarnes ที่ซึ่งคุณสามารถเรียนรู้การตั้งรกรากของไอซ์แลนด์ ในสมัยไวกิง (Viking age)



กลางวัน **รับประทานอาหารกลางวัน** ณ ภัตตาคารท้องถิ่น

บ่าย นำท่านเดินทางต่อไปยัง **Þingvellir National Park** เพื่อสำรวจบริเวณสถานที่รัฐสภาโบราณ Alþingi, บนชายฝั่งของทะเลสาบที่ใหญ่ที่สุดของไอซ์แลนด์ **Þingvellir** ยังแสดงการเคลื่อนตัวของทวีป อันน่าทึ่งระหว่าง แผ่นเปลือกโลกอเมริกันและยูเรเชีย



จากนั้น เดินทางไปยัง **Langjökull Glacier** หรือ **ทุ่งน้ำแข็งล้งโจกุล “ทุ่งน้ำแข็งล้งโจกุล”** (Langjökull Glacier) ธารน้ำแข็งที่ใหญ่เป็นอันดับ 2 ของประเทศซึ่งถูกเปลี่ยนให้เป็นลานกว้างแห่งความสุขเพื่อทดสอบกิจกรรมมันๆ ท่ามกลางอากาศหนาวจัดและหิมะหนาด้วย**การขับสโนว์โมบิล (snowmobile)** ตะลุยไปบนทุ่งน้ำแข็ง กิจกรรมที่เราสามารถสนุกได้ตลอดทั้งปี ก่อนที่จะเข้าไปถึงจุดเริ่มกิจกรรมรถไค้จะนำเราไปยังจุดนัดพบเพื่อเปลี่ยนมาใช้รถเฉพาะกิจในพื้นที่เพื่อความปลอดภัยในการยึดเกาะพื้นหิมะปายขึ้นเนินที่ลาดชัน และเมื่อเห็นหน้าตาของ สโนว์โมบิล





ซัดๆ ก็เชื่อกันที่ว่าต้องสนุกแน่นอน

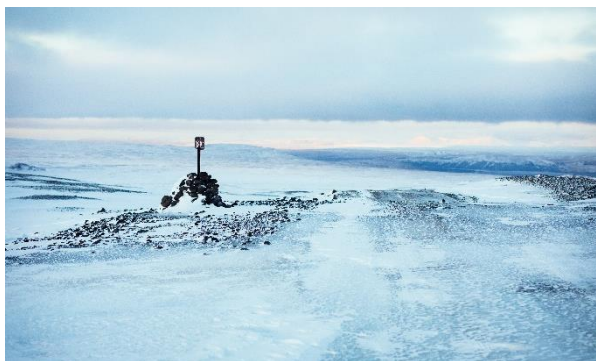

เย็น

รับประทานอาหารเย็น ณ ภัตตาคารท้องถิ่น

นำท่านเช็คอินที่พักเข้าสู่โรงแรมที่พักโรงแรม Icelandair Hotels Reykjavik Natura หรือเทียบเท่าในระดับเดียวกัน เชิญท่านพักผ่อนตามอัธยาศัย - ราตรีสวัสดิ์

วันที่ 9 (พฤหัสบดีที่ 25 สิงหาคม 2565) Reykjavik city tour - the Blue lagoon

เช้า

รับประทานอาหารเช้าอาหารเช้า ณ โรงแรมที่พัก

เที่ยวชมเมืองเรคยาวิก (Reykjavik) เป็นเมืองสมัยใหม่ที่มีร้านอาหาร พิพิธภัณฑ์ แกลเลอรีมากมาย และโรงละคร ในทัวร์ของเรา เราเยี่ยมชมใจกลางเมืองเก่า รัฐสภา พิพิธภัณฑ์สถานแห่งชาติ (ด้านนอกเท่านั้น) ด้วยเหตุผลบางประการ เช่น เฟอร์ล (Perlan) และบริเวณท่าเรือที่ผู้คนพลุกพล่าน เป็นต้น เราก็คหยุดที่ Hallgrímskirkja โบสถ์ที่มียอดแหลมสูงเป็นแลนด์มาร์ก ที่มองเห็นได้จากทั่วเมืองและไกลออกไป



กลางวัน

รับประทานอาหารกลางวัน ณ ภัตตาคารท้องถิ่น

บ่าย

หลังจากรับประทานอาหารกลางวัน เราจะเดินทางต่อไปยังบลูลากูน (Blue lagoon) บลูลาگون ตั้งอยู่อย่างสวยงามท่ามกลางทุ่งลาวาอันน่าทึ่งของเรคยาเนส ให้ประสบการณ์ในแง่ของสุขภาพที่ผ่อนคลายในน้ำที่อุดมไปด้วยซิลิกาและแร่ธาตุที่เป็นประโยชน์ต่อจิตใจและร่างกาย. บลูลาگونมีขนาดใหญ่แต่ไม่ลึกมาก และให้บรรยากาศเหมือนอาบแสงของพระจันทร์ในน้ำสีฟ้าใส. สิ่งอำนวยความสะดวกอื่นๆ ได้แก่ ซาวน่า ห้องอบไอน้ำ และน้ำตกอุ่นๆ ให้ความสดชื่นและดีต่อกล้ามเนื้อ รอบทะเลสาบมีบ่อซิลิกาให้แช่ได้ปรนนิบัติผิวหน้าอย่างพิถีพิถันและบาร์ “swim up” ที่ให้บริการเครื่องดื่มอื่นๆ ค็อกเทลบลูลากูนชื่อดัง ท่านสามารถจองทริทเมนต์ที่ให้ความสดชื่นหรือผ่อนคลาย





ได้มากมาย นอกจากนี้การเข้าพักในลากรูนและกิจกรรมส่วนใหญ่ดำเนินการในรูปแบบไดน้ำ ส่วนของสปายังมีแพ็คเกจมากมาย เราแนะนำโปรแกรมสปาสั้นๆ ใช้เวลาประมาณสองชั่วโมง ไปจนถึงการปรนนิบัติร่างกายตลอดทั้งวัน และเดินทางกลับเมืองเรคยาวิก



- ค่าเข้าลากรูนและสิ่งอำนวยความสะดวกสปาห้องเปลี่ยนเสื้อผ้า, ชาวน่า, ห้องอบไอน้ำ, อ่างอาบน้ำ พื้นที่พักผ่อน
- การมาร์กด้วยโคลนซิลิกา ที่ Silica Bar ภายในทะเลสาบ
- บริการผ้าขนหนู
- อภินันทนาการเครื่องดื่มท่านละ 1 แก้ว

เย็น

รับประทานอาหารเย็น ณ ภัตตาคารท้องถิ่น

นำท่านเช็คอินที่พักเข้าสู่โรงแรมที่พักโรงแรม Icelandair Hotels Reykjavik Natura หรือเทียบเท่าในระดับเดียวกัน เชิญท่านพักผ่อนตามอัธยาศัย - ราตรีสวัสดิ์

วันที่ 10 (ศุกร์ที่ 26 สิงหาคม 2565) Reykjavik, ไอซ์แลนด์ - โคเปนเฮเกน, เดนมาร์ก

- 05.30 น. เช็กเอาท์จาก โรงแรม Reykjavik เพื่อเดินทางสู่ สนามบิน KEF Airport
- 07.45 น. เดินทางโดยสายการบินไอซ์แลนด์แอร์ เที่ยวบินที่ FI204 เดินทางต่อสู่เมืองโคเปนเฮเกน ประเทศเดนมาร์ก
- 13.00 น. เดินทางถึงสนามบินโคเปนเฮเกน ประเทศเดนมาร์ก นำท่านผ่านพิธีการตรวจคนเข้าเมืองและศุลกากร
นำท่านล่องเรือชมเมืองโคเปนเฮเกน หรือที่เรียกว่า Canal Tour โดยระหว่างการล่องเรือชมทัศนียภาพที่สวยงามและสถานที่สำคัญต่างๆ ก็จะมีไกด์นำชมผู้เชี่ยวชาญคอยบรรยายข้อมูลเกร็ดความรู้เกี่ยวกับประวัติศาสตร์ วัฒนธรรม และสถาปัตยกรรมของสถานที่ต่างๆ





หลังจากนั้น อีสระให้ท่านเที่ยวชม ซ็อบปิ้ง ณ **ถนนสตรอยก์ (Stroget)** ได้ถูกตั้งเป็นชื่อเล่นของ ถนนคนเดินแห่งนี้ ซึ่งแปลว่า การเดินเล่น โดยใช้ตั้งแต่ยุคศตวรรษที่ 18 เป็นต้นมา



เย็น รับประทานอาหารเย็น ณ ร้าน Nyhavn กับความงดงามยามเย็นของอ่าวกับแสงสีของท่าเรือย่าน Nyhavn
นำท่านเดินชมเมือง walking tour โดยมีไกด์ท้องถิ่นให้คำแนะนำและบรรยาย
นำท่านเข้าสู่ที่พัก Scandic Palace hotel or The Square hotel or Pønix hotel หรือเทียบเท่าในระดับเดียวกัน เชิญท่านพักผ่อนตามอัธยาศัย – ราตรีสวัสดิ์

วันที่ 11 (เสาร์ที่ 27 สิงหาคม 2565) โคเปนเฮเกน ประเทศเดนมาร์ก

เช้า รับประทานอาหารเช้า ณ โรงแรมที่พัก
09.00 น. เริ่มต้นเที่ยวชมสถานที่ในโคเปนเฮเกน นำท่าน**ชมเมืองโคเปนเฮเกน** ชมทัศนียภาพที่สวยงามและสถานที่สำคัญต่างๆ ชมและถ่ายรูปในบริเวณพระราชวังอามาเลียนบอร์ก (Amalienborg Palace) อันเป็นที่ประทับของสมเด็จพระราชินีและราชวงศ์เดนมาร์ก พระราชวังคริสเตียนบอร์ก (Christianborg Palace) ซึ่งในปัจจุบันใช้เป็นที่ทำการรัฐสภา





ชมน้ำพุเทพีออน ต้นตำบานของราชอาณาจักรเดนมาร์ก และรูปปั้นเงือกน้อย “Little Mermaid” ซึ่งเป็นสัญลักษณ์ของกรุงโคเปนเฮเกน ตัวละครเอกในนิยาย ของฮันส์



คริสเตียน อันเดอร์สัน (Hans Christian Andersen) นักแต่งนิทานชาวเดนมาร์ก ที่มีชื่อเสียงไปทั่วโลก ฟังเรื่องราวอันน่าตื่นเต้นกว่าในนิทาน พร้อมนำท่านถ่ายรูปในมุมมองที่สวยงามที่สุด (ขึ้นอยู่กับเวลาของคณะ)



รับประทานอาหารกลางวัน ณ ร้านอาหารท้องถิ่น

- 12.00 น. นำท่านเดินทางไปยังท่าอากาศยานโคเปนเฮเกน ประเทศเดนมาร์ก นำท่านผ่านพิธีการตรวจคนเข้าเมืองและศุลกากร
- 14.25 น. นำทุกท่านบินลัดฟ้าเดินทางกลับสู่ประเทศไทย โดยสายการบิน การบินไทย เที่ยวบินที่ TG951

วันที่ 12 (อาทิตย์ที่ 28 สิงหาคม 2565) สนามบินสุวรรณภูมิ, ประเทศไทย

06.00 น. เดินทางถึงสนามบินสุวรรณภูมิ ประเทศไทย โดยสวัสดิภาพและความประทับใจ





หมายเหตุ : รายการเดินทางอาจมีการเปลี่ยนแปลงตามความเหมาะสม โดยจะคำนึงถึงประโยชน์ของท่านเป็นสำคัญ
เงื่อนไขเป็นไปตามที่บริษัทกำหนด

อัตราค่าเดินทาง ต่อท่าน งดแถมของสมนาคุณ วันที่ 17-28 ส.ค. 65

อัตรา / ราคาสำหรับอย่างน้อย 16 ผู้ใหญ่	บาท / ท่าน
ผู้ใหญ่พักห้องคู่ ห้องละ 2 ท่าน ท่านละ	236,000
พักห้องเดี่ยว ชำระเพิ่มท่านละ	36,000

ราคาตัวเครื่องบิน	บาท / ท่าน
กรณีที่เดินทางด้วยชั้นธุรกิจ ชำระเพิ่มท่านละ (ราคาสามารถยืนยันได้ขึ้นอยู่กับที่นั่งในเที่ยวบินนั้นๆ)	ราคากรุณาตรวจสอบกับเจ้าหน้าที่ขึ้นอยู่กับที่ นั่งว่างและ Confirm ได้ ณ เวลาที่แจ้งจาก สายการบิน และชำระค่าใช้จ่าย
ไม่ใช่ตัวเครื่องบินสายการบินไทย ชั้นประหยัด เดินทาง พร้อมคณะ เส้นทาง กรุงเทพฯ - โคเปนเฮเกน - กรุงเทพฯ หักค่าตัวท่านละ	25,000
ไม่ใช่ตัวเครื่องบินสายการบินไอซ์แลนด์แอร์ ชั้นประหยัด เดินทางพร้อมคณะ เส้นทาง โคเปนเฮเกน - เคฟลาวิก - โคเปนเฮเกน หักค่าตัวท่านละ	16,000

** บริษัทฯ สงวนสิทธิ์การปรับราคาหากมีการปรับราคาน้ำมันและภาษีจากสายการบิน
ราคาที่แจ้งเป็นราคาน้ำมันและภาษีสายการบิน ณ วันที่ 24 มกราคม 2565 **

**อัตรานี้เป็นราคาเริ่มต้น อาจเปลี่ยนแปลงได้เนื่องจากการเรียกเก็บเซอร์ชาร์จช่วงวันหยุดพิเศษของที่พัก,
มีจำนวนผู้เดินทางไม่ถึงตามที่ระบุในรายการ ฯลฯ**

อัตราสำหรับคนไทยเท่านั้น

***ผู้เดินทาง/ผู้ขึ้นวีซ่าต้องแสดงผลการฉีดวัคซีนครบ 2 เข็มที่รับรองเท่านั้น

****วัคซีนที่ได้รับการรับรองได้แก่ AstraZeneca, Moderna, Pfizer, J&J

*****วัคซีนที่ยังไม่ได้รับการรองรับ Sinovac, Sinopharm

ข้อเสนอแนะและแจ้งเพื่อทราบ

- ไม่มีบริการราคาสำหรับ ห้องพักแบบ 3 ท่าน
- กรณีเดินทางพร้อมคณะ เมื่อทำการออกตั๋วโดยสารแบบหมู่คณะตามรายการแล้วไม่สามารถทำการเปลี่ยนแปลง
ใด ๆ และไม่สามารถขอเงินคืนใด ๆ ได้ทั้งสิ้น เป็นไปตามเงื่อนไขของสายการบินกำหนดสำหรับตัวหมู่คณะ





- สำหรับท่านที่ไม่ประสงค์ใช้ตั๋วตามรายการ กรุณาแจ้งความประสงค์ให้กับบริษัทฯ รับทราบทันทีเมื่อทำการจองตั๋ว
- สำหรับท่านที่ต้องการนั่งชั้นธุรกิจ กรุณาแจ้งความประสงค์ให้กับบริษัทฯ รับทราบทันทีเมื่อทำการจองตั๋ว

เพื่อประโยชน์ของผู้เดินทาง โปรดศึกษาเงื่อนไขการจองตั๋ว และการยกเลิกตั๋ว ที่ระบุในรายการทั้งหมด หลังจากท่านทำการจองตั๋วแล้ว ทางบริษัทฯจะถือว่าท่านเข้าใจ และพร้อมปฏิบัติตามเงื่อนไขดังกล่าว

คำแนะนำ สำหรับผู้เดินทางที่ไม่ได้อยู่จังหวัดเดียวกับสนามบินที่ทริปเดินทาง และ/หรือ จำเป็นต้องซื้อตั๋วเครื่องบิน หรือการเดินทางรูปแบบอื่นๆ มายังสนามบินที่ทริปเดินทาง ก่อนออกตัวเครื่องบิน ภายในประเทศ / ระหว่างประเทศ หรือซื้อตั๋วรถไฟ หรือซื้อตั๋วรถโดยสาร ฯลฯ หรือมีการจองห้องพัก ล่วงหน้าก่อนวันเดินทางจริง ควรสอบถามยอดจองตั๋ว และตารางเวลาการเดินทางของตั๋วที่ท่านจอง ที่แน่นอนจากเจ้าหน้าที่เป็นลายลักษณ์อักษร เพื่อเป็นการป้องกัน มิให้เกิดข้อผิดพลาดขึ้นกับท่านในภายหลัง

ทั้งนี้ ทางบริษัทขอสงวนสิทธิ์ไม่รับผิดชอบค่าใช้จ่ายที่อาจเกิดขึ้น หากท่านได้มีการจองการเดินทางดังกล่าวมายังสนามบินที่ทริปเดินทาง โดยยังไม่ได้รับการยืนยันเป็นลายลักษณ์อักษรจากทางบริษัทฯ

อัตราค่าบริการนี้รวม

- ตัวเครื่องบินชั้นประหยัดไปกลับสายการบินไทย ตามเส้นทางที่ระบุในรายการ แบบหมู่คณะ เดินทางไปกลับ พร้อมคณะ รวมน้ำหนักกระเป๋าสายการบินกำหนด สำหรับโหลดท่านละ 1 ใบ น้ำหนักไม่เกิน 20 กก. กระเป๋าถือขึ้นเครื่อง (Carry on) น้ำหนักไม่เกิน 7 กก.
- ตัวเครื่องบินชั้นประหยัดสายการบินไอซ์แลนด์แอร์ เส้นทาง โคเปนเฮเกน – เคฟลาวิก – โคเปนเฮเกน แบบหมู่คณะ เดินทางไปกลับพร้อมคณะ
- ค่าภาษีสนามบิน, ภาษีน้ำมัน, ค่าประกันภัยทางอากาศของสายการบินตามที่ระบุข้างต้น
- ค่าโรงแรมที่พัก ตามรายการ หรือเทียบเท่า 9 คืนพร้อมอาหารเช้า
- ค่าอาหารตามระบุในโปรแกรม, ค่าพาหนะ หรือรถรับ-ส่ง ระหว่างนำเที่ยว, ค่าอาหาร, ค่าเข้าชมสถานที่ท่องเที่ยว
- มัคคุเทศก์ไทย คอยอำนวยความสะดวกตลอดการเดินทาง
- ประกันอุบัติเหตุตามเงื่อนไขการท่องเที่ยวกำหนด

อัตราค่าบริการนี้ไม่รวม

- ค่าวีซ่าเชงเก้น ประมาณท่านละ 3,500 บาท/ท่าน + ค่าบริการ VFS 800 – 1200 บาท/ท่าน
- กรณีให้บริษัทฯ ช่วยดำเนินการกรอกเอกสารวีซ่า, จองคิวประสานงานการยื่นวีซ่ามีค่าบริการท่านละ 1,500 บาท





- ค่าตัวส่วนต่างกรณีผู้เดินทางประสงค์เดินทางด้วยชั้นธุรกิจ
- ค่าประกันสุขภาพเพิ่มเติม เพื่อใช้ยื่นวีซ่า หรือเพิ่มเติมจากที่การท่องเที่ยวกำหนด

- ค่าใช้จ่ายส่วนตัว อาทิ เครื่องดื่มส่วนตัว, เครื่องดื่มแอลกอฮอล์ที่มีได้รวมอยู่ในรายการ, ค่าชกกรีด ค่าโทรศัพท์-แพคเกจ และค่าใช้จ่ายอื่น ๆ ที่ไม่ได้ระบุในรายการ
- ค่าตรวจ PCR Test ในกรณีที่สายการบินมีข้อกำหนดให้มีผลตรวจแสดง ณ จุดเช็คอิน
- ค่าที่พักกักตัว 1 วัน พร้อมตรวจ RT-PCR Test เมื่อกลับถึงเมืองไทย
- ค่าภาษีมูลค่าเพิ่ม 7% และภาษีหัก ณ ที่จ่าย 3%
- ค่าทำ Vaccine Passport
- ไม่มีเจ้าหน้าที่รับ-ส่งเอกสารวีซ่า โปรดส่งเอกสารทาง EMS ตรงถึง Center แผนกวีซ่า

เงื่อนไขการชำระเงิน

งวดที่ 1:

กรุณาชำระค่ามัดจำทัวร์ **78,000** บาท/ท่าน (**กรณีพักห้องคู่**) ภายใน 2 วันทำการนับจากวันจองทัวร์ พร้อมส่งสำเนาหนังสือเดินทาง (ที่ไม่หมดอายุภายใน 6 เดือน นับจากวันเริ่มเดินทาง/หนังสือเดินทางเล่มใหม่สามารถเดินทางได้เลย), วัคซีนพาสปอร์ต, Vaccinated Certificate และ International Vaccinated Certificate (จากแอปหมอพร้อม) และหลักฐานโอนเงินมาได้ที่ Line, Email หรือ Fax 0 2116 6423 ถึงเจ้าหน้าที่ผู้ดูแลการจองทัวร์ (การไม่ชำระเงินค่ามัดจำ หรือชำระไม่ครบ หรือเช็คธนาคารถูกระงับการจ่ายไม่ว่าด้วยสาเหตุใดใด ผู้จัดมีสิทธิยกเลิกการจัด หรือยกเลิกการเดินทาง)

หรือ

กรุณาชำระค่ามัดจำทัวร์ **87,000** บาท/ท่าน (**กรณีพักห้องเดี่ยว**) ภายใน 2 วันทำการนับจากวันจองทัวร์ พร้อมส่งสำเนาหนังสือเดินทาง (ที่ไม่หมดอายุภายใน 6 เดือน นับจากวันเริ่มเดินทาง/หนังสือเดินทางเล่มใหม่สามารถเดินทางได้เลย), วัคซีนพาสปอร์ต, Vaccinated Certificate และ International Vaccinated Certificate (จากแอปหมอพร้อม) และหลักฐานโอนเงินมาได้ที่ Line, Email หรือ Fax 0 2116 6423 ถึงเจ้าหน้าที่ผู้ดูแลการจองทัวร์ (การไม่ชำระเงินค่ามัดจำ หรือชำระไม่ครบ หรือเช็คธนาคารถูกระงับการจ่ายไม่ว่าด้วยสาเหตุใดใด ผู้จัดมีสิทธิยกเลิกการจัด หรือยกเลิกการเดินทาง)

*****การจองจะสมบูรณ์เมื่อท่านชำระเงินมัดจำตามเงื่อนไข*****

งวดที่ 2 :

ค่าทัวร์ส่วนที่เหลือชำระก่อนการเดินทางไม่น้อยกว่า 35 วันทำการ (ในช่วงปกติ) หรือชำระก่อนการเดินทางไม่น้อยกว่า 45 วันทำการ (ในช่วงเทศกาล หรือเมื่อสายการบินเร่งออกบัตรโดยสาร) หรือตามวันเรียกเก็บเงินที่ระบุ (การไม่ชำระเงินค่ามัดจำ หรือชำระไม่ครบ หรือเช็คธนาคารถูกระงับการจ่ายไม่ว่าด้วยสาเหตุใดใด ผู้จัดมีสิทธิยกเลิกการจัด หรือยกเลิกการเดินทาง)

*** กรณีจองทัวร์ล่วงหน้าน้อยกว่า 35 วันทำการ โปรดชำระค่าทัวร์ยอดเต็มจำนวน**





เงื่อนไขการยกเลิก

1. แจ้งยกเลิกเดินทาง 35 วันล่วงหน้าก่อนการเดินทางหักค่าใช้จ่ายที่เกิดขึ้นจริง เช่นมัดจำตัวเครื่องบิน, วีซ่าและค่าดำเนินการ (ถ้ามี), ค่าโรงแรม, ค่าตั๋วเครื่องบิน โดยจะมีรายละเอียดแสดงให้แก่ลูกค้าได้รับทราบ
(หมายเหตุ: ช่วง Peak season สายการบินให้มัดจำล่วงหน้า 2-3 เดือน ก่อนการเดินทาง)
2. แจ้งยกเลิกเดินทาง 20-34 วันก่อนการเดินทาง หักค่าทัวร์ 55% + ค่าใช้จ่ายที่เกิดขึ้นจริง
3. แจ้งยกเลิกเดินทาง 0-19 วันก่อนการเดินทาง ไม่คืนค่าทัวร์ 100%

4. หากมีการยกเลิกการจองหลังได้ทำการยื่นวีซ่าเรียบร้อยแล้ว บริษัทขอสงวนสิทธิ์ในการนำเล่มพาสปอร์ตไปยกเลิกวีซ่าในทุกกรณี ไม่ว่าค่าใช้จ่ายในการยื่นวีซ่าจะรวมหรือแยกจากรายการทัวร์ก็ตาม ทั้งนี้ให้เป็นไปตามกฎเงื่อนไขของสถานทูต

กรณีเดินทางโดยลูกค้าจัดการตั๋วเครื่องบินเอง (Land Only)

- ในกรณีลูกค้าดำเนินการเรื่องตั๋วเครื่องบินเองและมาเที่ยวร่วมกับคณะ (Join Tour) ลูกค้าต้องดำเนินการมาพบคณะทัวร์ด้วยตัวเอง และต้องรับผิดชอบค่าใช้จ่ายในการมาพบคณะใหญ่ด้วยตัวเอง รวมถึงหากกรณีเที่ยวบินของคณะใหญ่เกิดความล่าช้าหรือยกเลิกเที่ยวบินอันด้วยสาเหตุใดๆก็ตาม

หมายเหตุ

- บริษัทขอสงวนสิทธิ์ในการยกเลิกการเดินทางใน กรณีที่มีผู้ใหญ่เดินทางต่ำกว่า 16 ท่าน โดยจะแจ้งให้ ผู้เดินทางทราบล่วงหน้า อย่างน้อย 35 วันทำการ ก่อนการเดินทาง
- บริษัทขอสงวนสิทธิ์ในการเปลี่ยนแปลงการพาเข้าชมสถานที่ท่องเที่ยวใดๆ ที่ปิดทำการ โดยจะจัดหาสถานที่ท่องเที่ยวอื่นเพื่อทดแทนเป็นลำดับแรก หรือคืนค่าเข้าชมแก่คณะผู้เดินทางแทน
- บริษัทขอสงวนสิทธิ์ในการเปลี่ยนแปลงรายการท่องเที่ยว กรณีที่เกิดเหตุจำเป็นสุดวิสัย อาทิ การล่าช้าของสายการบิน การนัดหยุดงาน การประท้วง ภัยธรรมชาติ การก่อจลาจล อุบัติเหตุ ปัญหาการจราจร ฯลฯ ทั้งนี้จะคำนึงและรักษามลประโยชน์ของผู้เดินทางไว้ให้ได้มากที่สุด
- การท่องเที่ยวนี้เป็นการชำระแบบเหมาจ่ายกับบริษัทตัวแทนในต่างประเทศ ท่านไม่สามารถเรียกร้องเงินคืน ในกรณีที่ท่านปฏิเสธหรือสละสิทธิ์ การใช้บริการที่ทางทัวร์จัดให้ ยกเว้น ท่านได้ทำการตกลงหรือแจ้งให้ทราบก่อนเดินทาง
- บริษัทฯ จะไม่รับผิดชอบต่อค่าใช้จ่ายที่เกิดขึ้นหากท่านถูกปฏิเสธวีซ่าและไม่คืนเงินค่าทัวร์ที่ท่านชำระ มาแล้ว หากท่านถูกปฏิเสธการเข้าเมืองอันเนื่องจากการกระทำที่ส่อไปในทางผิดกฎหมายหรือการหลบหนีเข้าเมือง ฯลฯ
- สถานทูตเก็บค่าธรรมเนียมวีซ่า และไม่คืนทุกกรณี
- ในกรณีที่ท่านจะใช้หนังสือเดินทางราชการ (เล่มสีน้ำเงิน) เดินทางกับคณะ บริษัทฯสงวนสิทธิ์ที่จะไม่รับผิดชอบต่อหากท่านถูกปฏิเสธการเข้าหรือออกนอกประเทศใดประเทศหนึ่งเพราะโดยปกตินักท่องเที่ยวใช้หนังสือเดินทางบุคคลธรรมดา





ตัวเครื่องบิน

- ในการเดินทางเป็นหมู่คณะผู้โดยสารจะต้องเดินทางไป-กลับ หากท่านต้องการเลื่อนวันเดินทางกลับ ท่านจะต้องชำระ ค่าใช้จ่ายส่วนต่างที่สายการบินเรียกเก็บโดยสายการบิน เป็นผู้กำหนด ซึ่งทางบริษัทฯ ไม่สามารถเข้าไปแทรกแซงได้ และในกรณีที่ยกเลิกการเดินทาง ถ้าทางบริษัทได้ออกตัวเครื่องบินไปแล้ว ผู้เดินทางต้องรอ Refund ตามระบบของสายการบินเท่านั้น (ในกรณีที่ตัวเครื่องบินสามารถทำการ Refund ได้เท่านั้น)
- ท่านที่จะออกตัวเครื่องบินภายในประเทศ เช่น เชียงใหม่ ภูเก็ต หาดใหญ่ ฯลฯ โปรดแจ้งฝ่ายขายก่อนเพื่อขอคำยืนยันว่าทัวร์นั้นๆ ยืนยันการเดินทาง แน่นนอน หากท่านออกตัวภายในประเทศโดยไม่ได้รับการยืนยันจากพนักงาน แล้วทัวร์นั้นยกเลิก บริษัทฯไม่สามารถรับผิดชอบค่าใช้จ่ายใดๆที่เกี่ยวข้องกับตัวเครื่องบินภายในประเทศได้
- เมื่อท่านจองทัวร์และชำระมัดจำแล้ว หมายถึงท่านยอมรับในข้อความและเงื่อนไขที่บริษัทฯแจ้งแล้วข้างต้น

โรงแรมและห้อง

- ห้องพักใน โรงแรมเป็นแบบห้องพักคู่ (TWN/DBL) ในกรณีที่ท่านมีความประสงค์จะพักแบบ 3 ท่าน / 3 เตียง (TRIPLE ROOM) ขึ้นอยู่กับข้อกำหนดของห้องพักและรูปแบบของห้องพักของแต่ละ โรงแรม ซึ่งมักมีความแตกต่างกัน ซึ่งอาจจะทำให้ท่านไม่ได้ห้องพักติดกันตามที่ต้องการ หรือ อาจไม่สามารถจัดห้องที่พักแบบ 3 เตียงได้
- โรงแรมหลายแห่งในยุโรป จะไม่มีเครื่องปรับอากาศเนื่องจากอยู่ในแถบที่มีอุณหภูมิต่ำ เครื่องปรับอากาศที่มีจะให้บริการในช่วงฤดูร้อนเท่านั้น
- ในกรณีที่มีการจัดประชุมนานาชาติ (TRADE FAIR) เป็นผลให้ค่าโรงแรมสูงขึ้น 3-4 เท่าตัว บริษัทฯขอสงวนสิทธิ์ในการปรับเปลี่ยนหรือย้ายเมืองเพื่อให้เกิดความเหมาะสม





เอกสารประกอบการขอวีซ่าเชงเก้นเดนมาร์ก

(ใช้เวลาในการขอวีซ่าประมาณ 10 วันทำการ)

สถานทูตไม่อนุญาตให้ตั้งเล่มพาสปอร์ต หากได้ยื่นเข้าไปแล้ว ดังนั้นถ้าท่านรู้ว่าต้องใช้เล่มกรุณาแจ้งบริษัททัวร์ฯ เพื่อขอยื่นวีซ่าล่วงหน้าก่อนกรุป และให้แนบตัวเครื่องบินในช่วงที่ท่านจะเดินทางมาด้วย

กรุณาจัดเตรียมเอกสารดังต่อไปนี้ให้ครบตามที่สถานทูตฯร้องขอ

เพื่อความสะดวกรวดเร็วในการพิจารณาวีซ่า

หากติดขัดในเรื่องการจัดเตรียมเอกสารในข้อใด โปรดสอบถามเจ้าหน้าที่เพิ่มเติม

- หนังสือเดินทาง อายุใช้งานได้ เกิน 6 เดือนขึ้นไป และมีหน้าว่างอย่างน้อย 2 แผ่น
- รูปถ่ายสีหน้าตรง ขนาด 3.5 ซม. x 4.5 ซม. จำนวน 2 รูป พื้นฉากหลังรูปต้องเป็นพื้นสีขาว (อย่าถ่ายเอง เพราะพื้นเป็นสีเทา ใช้ไม่ได้) ห้ามสวมแว่นสายตา (รูปถ่ายต้องถ่ายไว้ไม่เกิน 6 เดือน...สถานทูตมีการเทียบรูปกับหน้าวีซ่าที่เคยได้)
- สำเนาวัคซีนพาสปอร์ต หรือหลักฐานแสดงการได้รับวัคซีนครบโดส**
- สำเนาบัตรประชาชน
- สำเนาทะเบียนบ้าน (กรุณาถ่ายหน้าแรกที่มีรายละเอียดบ้านเลขที่มาด้วย)
- สำเนาทะเบียนสมรส (กรณีผู้หญิง.....หากมีการเปลี่ยนคำนำหน้าเป็น ...นาง... ต้องแนบมา)
- สำเนาทะเบียนหย่า (กรณีผู้หญิง.....ถ้าหย่าและหากมีการใช้คำนำหน้าเป็นนาง...ต้องแนบมา)
- สูติบัตร (กรณีเด็กต่ำกว่า 20 ปีบริบูรณ์ต้องแนบสูติบัตรมา)
- กรณีเด็กอายุต่ำกว่า 20 ปีบริบูรณ์:** (หากเด็กไม่ได้เดินทางพร้อม พ่อและแม่) ต้องยื่นเอกสารเพิ่มเติมดังนี้
 - เด็ก เดินทางกับบุคคลอื่น บิดาและมารดาต้องทำหนังสือแสดงความยินยอม ซึ่งออกให้โดยที่ว่าการเขตหรืออำเภอเท่านั้น และให้ระบุว่า ยินยอมให้เด็กเดินทางกับใคร (ระบุชื่อ) มีความสัมพันธ์อย่างไรกับครอบครัว
 - เด็ก เดินทางกับบิดา มารดาต้องทำหนังสือแสดงความยินยอมซึ่งออกให้โดยที่ว่าการเขตหรืออำเภอเท่านั้น และให้ระบุว่า มารดายินยอมให้เด็กเดินทางกับบิดา (ระบุชื่อบิดา)
 - เด็ก เดินทางกับมารดา บิดาต้องทำหนังสือแสดงความยินยอมซึ่งออกให้โดยที่ว่าการเขตหรืออำเภอเท่านั้น และให้ระบุว่า บิดายินยอมให้เด็กเดินทางกับมารดา (ระบุชื่อมารดา)
- หลักฐานการทำงาน (จดหมายรับรองการทำงาน) ทำเป็นภาษาอังกฤษ**
จดหมายรับรองการทำงานให้ระบุ **TO WHOM IT MAY CONCERN** (ไม่ต้องระบุสถานทูตและประเทศ)
 - กรณีผู้เดินทางเป็นเจ้าของกิจการ : ใช้หนังสือจดทะเบียนบริษัทฯ ที่มีรายชื่อผู้ประกอบการ (อายุไม่เกิน 3 เดือน)
 - กรณีผู้เดินทางเป็นเจ้าของร้านค้า : ใช้ทะเบียนพาณิชย์ที่มีชื่อผู้เป็นเจ้าของร้านค้า
 - กรณีพนักงานบริษัท : ใช้จดหมายรับรองการทำงานจากนายจ้าง ระบุตำแหน่ง ระยะเวลาการว่าจ้าง เงินเดือน





- กรณีที่เป็นข้าราชการ : ใช้หนังสือรับรองจากหน่วยงาน
- กรณีเกษียณอายุราชการ: ถ่ายสำเนาบัตรข้าราชการบำนาญ
- กรณีเป็นนักเรียนนักศึกษา **ต้องมีหนังสือรับรองจากสถาบันศึกษา** นั้นว่ากำลังศึกษาอยู่ ระบุชั้นปีที่ศึกษา

11. หลักฐานการเงิน : (กรุณาเตรียมให้ถูกต้อง ใช้ทั้ง Bank guarantee และ สำเนาบัญชี เล่มเดียวกัน)

- หนังสือรับรองสถานะทางการเงิน (Bank guarantee) ของบัญชีออมทรัพย์ (Saving account) ออกโดยธนาคาร **ระบุชื่อเจ้าของบัญชีให้ครบถ้วน มีอายุไม่เกิน 15 วัน** นับจากวันที่จะยื่นวีซ่า
- สำเนาสมุดบัญชีย้อนหลัง 3 เดือน นับขึ้นไปจากเดือนที่จะยื่นวีซ่า มียอดเงินไม่ต่ำกว่า 100,000 บาทต่อการรับรอง 1 ท่าน และ**ยอดแสดงในบัญชีต้องไม่ก้าวข้ามเดือน (ปรับสมุดและสำเนา 15 วันก่อนยื่นวีซ่า)**

***** ข้อ 1 และ ข้อ 2 ต้องเป็น**สมุดบัญชีออมทรัพย์เล่มเดียวกันเท่านั้น** *****

หมายเหตุ : หากสมุดบัญชีแสดงยอดรวมที่มีการกระโดดข้ามเดือน (ยอดไม่ต่อเนื่อง) เช่นจากเดือน 1 ข้ามไปเป็นยอดของ เดือน 3 (เดือน 2 ไม่มี) **ท่านต้องไปขอ Bank statement** จากทางธนาคารแทนการถ่ายสำเนาสมุดบัญชี

- บัญชีฝากประจำ (Fixed) **สามารถแนบประกอบได้** แต่ท่านต้องแนบบัญชีออมทรัพย์ (Saving) มาด้วย

หากต้องการใช้บัญชีฝากประจำ ต้องเตรียมดังนี้

- หนังสือรับรองสถานะทางการเงิน (Bank guarantee) ของบัญชีฝากประจำ (Fixed account) ออกโดยธนาคาร **ระบุชื่อเจ้าของบัญชีให้ครบถ้วน มีอายุไม่เกิน 20 วัน** นับจากวันที่จะยื่นวีซ่า
- สำเนาสมุดบัญชีฝากประจำ มียอดเงินไม่ต่ำกว่า 100,000 บาทต่อการรับรอง 1 ท่าน

หมายเหตุ หากต้องการรับรองการเงินให้คนภายในครอบครัว ต้องเตรียมเอกสารดังนี้

- **หนังสือรับรองทางการเงิน (Bank Guarantee) ต้องระบุชื่อเจ้าของบัญชี** รับรองค่าใช้จ่ายให้ใคร (**ต้องระบุชื่อผู้ถูกรับรองในจดหมายด้วย**)
- กรุณาแนบ**สูติบัตร, ทะเบียนบ้าน, ทะเบียนสมรส หรือหลักฐาน** เพื่อแสดงสถานะ และความสัมพันธ์ว่าเป็นคนในครอบครัวเดียวกัน

กรณีนายจ้างรับรองค่าใช้จ่ายให้ลูกจ้าง

- จดหมายรับรองจากนายจ้างระบุว่า**เป็นผู้รับรองค่าใช้จ่าย พิมพ์เป็นภาษาอังกฤษเท่านั้น**
- หนังสือรับรองเงินฝาก ดังข้อ 11.1 และ 11.2

(สถานที่ไม่รับพิจารณาบัญชีกระแสรายวันในทุกกรณี โปรดแนบบัญชีออมทรัพย์ หรือฝากประจำเท่านั้น)





**** ผู้เดินทางทุกท่านต้องสมัคร E-Vaccine Passport จากแอปพร้อมล่วงหน้า สำหรับใช้เดินทางออกนอกประเทศ และ/หรือ ลงทะเบียน Thailand Pass (ถ้ามี) ****

Grid of icons representing various steps and services for the vaccine passport process:

- ฉีดวัคซีนแล้ว (Vaccinated)
- ประวัติการรับวัคซีน Covid-19 (Covid-19 Vaccination History)
- EU DCC Scanner
- เอกสารรับรองทางการแพทย์ (Medical Certificate)
- แบบประเมินอาการหลังฉีดวัคซีน (Post-vaccination Symptom Assessment Form)
- ผลตรวจโควิด 19 (ATK & RT-PCR) (เฉพาะหน่วยบริการที่เข้าร่วมโครงการ) (COVID-19 Test Results - for participating service units)
- หมอพร้อม Station ใกล้เคียง (Nearby Mo Prom Station)
- Digital Health Pass (เฉพาะหน่วยบริการที่เข้าร่วมโครงการ) (Digital Health Pass - for participating service units)
- International Certificate
- รายงานการฉีดวัคซีน (Vaccination Report)
- คุยกับหมอพร้อม (Chatbot) (กดสองรอบ) (Talk to Mo Prom (Chatbot) - press twice)

Screenshot of the vaccine passport app interface showing the Department of Disease Control logo and the title: หนังสือรับรองการฉีดวัคซีนโควิด 19 เพื่อการเดินทางระหว่างประเทศ (International Vaccination Certificate). The interface includes a yellow box for 'Request for a COVID-19 Vaccination Certificate / Adding Vaccination Information' and a grey box for 'View Booking Information / Status Tracking'. A red '2' is overlaid on the tracking section.

Screenshot of the vaccine passport app showing a table with vaccination details and delivery preferences. A red '3' is overlaid on the delivery preference section.

Vaccination Date	10 Jan 2022
ชื่อวัคซีน: Vaccine Name	Comirnaty
หมายเลขล็อต: Lot No.	FM7532

ตรวจสอบแล้ว พบข้อมูลวัคซีนไม่ถูกต้อง Data Incorrect?

รูปแบบการขอหนังสือรับรองฯ Delivery Preference for the Vaccination Certificate

- มารับด้วยตนเอง Self pickup
- จัดส่งตามที่อยู่ Postal Delivery
- รับหนังสือฯ ชนิดอิเล็กทรอนิกส์ (QR Code) e-Vaccine Passport

ช่องทางการชำระเงิน Payment Channel

- ชำระเงินสด ในวันที่มารับหนังสือรับรองฯ Cash





ขั้นตอนการทำ “วัคซีนพาสปอร์ต” (International Vaccination Certificate)



มหาวิทยาลัยมหิดล
คณะแพทยศาสตร์โรงพยาบาลรามาธิบดี

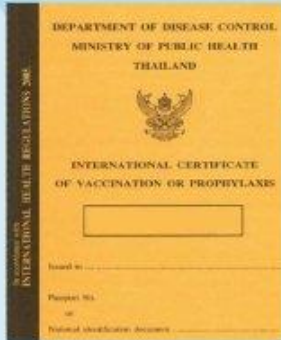

สถานที่จัดทำและรับหนังสือรับรอง (กรุณานัดหมายล่วงหน้า)

▶ ดำเนินควบคุมโรคติดต่อระหว่างประเทศ ท่าอากาศยานสุวรรณภูมิ

☎ โทร. 0-2134-0134

✉ porthealth_bkk@ddc.mail.go.th

▶ คลินิกเวชศาสตร์การเดินทางและท่องเที่ยว สถาบันบำราศนราดูร จ.นนทบุรี

📍 วันจันทร์-วันศุกร์ เวลา 08.30-15.00 น.

(หยุดวันเสาร์-วันอาทิตย์ และวันหยุดนักขัตฤกษ์)

☎ โทร. 0-2590-3430

✉ tmcbamras@gmail.com

▶ กองโรคติดต่อทั่วไป กรมควบคุมโรค

📍 วันจันทร์และวันพุธ เวลา 09.00-12.00 น.

☎ โทร. 0-2590-3232

▶ สถาบันป้องกันควบคุมโรคเขตเมือง (สปคม.) บางเขน กทม.

📍 วันจันทร์-วันศุกร์ ในเวลาราชการ

(หยุดวันเสาร์-วันอาทิตย์ และวันหยุดนักขัตฤกษ์)

☎ โทร. 0-2521-0943-5

หนังสือรับรอง

เป็นเอกสารรับรองการฉีดวัคซีนครบถ้วน
เพื่อใช้ในการเดินทางระหว่างประเทศ

สิ่งที่ต้องเตรียม



- ค่าเอกสาร 50 บาท
- หลักฐานการเดินทาง เช่น ตั๋วเครื่องบิน
- หนังสือเดินทาง (Passport)
- ใบรับรองการฉีดวัคซีน



เอกสารการฉีดวัคซีนครบ 2 เข็ม
ชื่อออกให้โดยสำนักอนามัย
และสถานพยาบาลรัฐ/เอกชน โดยไม่มีค่าใช้จ่าย



LINE @etravelway

@etravelway.fire

@etravelway.sky

Emergency call only : 0853642449

✉ tour.bkk@etravelway.com

📺 www.youtube.com/etravelway

www.etravelway.com

VS130522

Page 23 of 23

