



by Mega Cruising Co.,Ltd.

ใบอนุญาต/Travel License: 11/09568



LINE @etravelway

Facebook @etravelway

Instagram etravelway

Phone 021166395

Z8791

แพ็คเกจเรือสำราญ Spectrum of the Seas, Cruise Only

เส้นทาง สิงคโปร์ - ปีนัง - น่านน้ำสากล - สิงคโปร์ 4 วัน 3 คืน



แพ็คเกจเดินทางเอง ไม่มีเจ้าหน้าที่อำนวยความสะดวก มีความยืดหยุ่น เหมาะสำหรับท่านที่ต้องการเที่ยวเอง



ไม่รวม ค่าตั๋วเครื่องบินชั้นประหยัด กรุงเทพฯ, สิงคโปร์, กรุงเทพฯ - ค่ารถรับส่งจาก สนามบิน ท่าเรือ สนามบิน

ค่าทัวร์เสริมบนฝั่งตามเมืองต่างๆ ที่เรือจอด (Shore Excursion)

ค่าตรวจโควิด เป็นลบ ไม่เกิน 24 ชั่วโมง ก่อนขึ้นเรือ - ค่าแพ็คเกจ Wifi บนเรือ, เครื่องดื่มบนเรือ ทำวัคซิ่นพาสปอร์ต

หรือสมัคร E-Vaccine Passport จากแอปหมอพร้อม



LINE @etravelway

Facebook @etravelway.fire

Instagram @etravelway.sky

Emergency call only : 0853642449

Email tour.bkk@etravelway.com

YouTube www.youtube.com/etravelway

www.etravelway.com

VS060622

Page 1 of 20





กำหนดการเดินทาง วันที่ 5-8 ก.ย. 65

ราคาเริ่มต้นที่ 28,630.- (ห้องพักมีระเบียง)

แนะนำการเดินทางไปสิงคโปร์ Update 06JUN22 :

* ผู้เดินทางต้องได้รับวัคซีนไฟเซอร์, โมเดอร์นา, แอสตราเซนเนกา 2 โดส ไม่น้อยกว่า 14 วันก่อนเดินทาง หรือ จอห์นสัน แอนด์ จอห์นสัน ครบโดส 1 โดส ไม่น้อยกว่า 14 วันก่อนเดินทาง

* ทางเรือกำหนดให้ผู้เดินทางต้องแสดงผลตรวจโควิดก่อนขึ้นเรือภายใน 24 ชม. พร้อมหลักฐานแสดงผลตรวจเป็นฉบับภาษาอังกฤษ

Day	Port Of Call	Arrive	Departure	Activity
1	Singapore (Singapore)	-	17.00 PM	Boarding
2	Penang, Malaysia	04.00 PM	11.00 PM	Docked
3	Cruising (Day at sea)	-	-	Cruising
4	Singapore (Singapore)	06.30 AM	-	Departure

ข้อเสนอแนะ ควรเลือกเที่ยวบิน ที่ไปถึงสนามบินฯ ล่วงหน้าก่อนเวลาเช็คอินขึ้นเรือ ประมาณ 3 ชั่วโมงขึ้นไป

****กรุณาตรวจสอบสัมภาระของท่านก่อนออกจากท่าเรือ****

อัตราค่าบริการ **ราคาเริ่มต้น ต่อท่าน** / งดแถมกระเป๋า / วันที่ 5-8 ก.ย. 65

ห้อง Balcony มีระเบียง 2 ท่าน ต่อห้อง
28,630 ต่อท่าน

อัตรานี้เป็นราคาเริ่มต้น อาจเปลี่ยนแปลงได้เนื่องจากการปรับของอัตราแลกเปลี่ยนเงินต่างประเทศ, การเรียกเก็บเซอร์ชาร์จจากทางเรือฯ

จองตั๋วเครื่องบิน **รับประกันราคาถูก** [สอบถามเพิ่มเติม](#)

เงื่อนไข และความรับผิดชอบ บริษัทเป็นเพียงผู้ให้บริการ รับจองแพ็คเกจทัวร์ สายการบิน และ ตัวแทนการท่องเที่ยวในต่างประเทศ ซึ่งไม่อาจรับผิดชอบต่อความเสียหายต่างๆ ที่อยู่นเหนือการควบคุมของเจ้าหน้าที่บริษัทฯ อาทิ การนัดหยุดงาน การจลาจล เปลี่ยนแปลงกำหนดเวลาในตารางบิน ภัยธรรมชาติ การปรับมาตรการของสถานที่เที่ยวแต่ละแห่งที่อาจปิด หรืองดเข้าชม ฯลฯ หรือค่าใช้จ่ายเพิ่มเติมที่เกิดขึ้นทั้งทางตรงหรือทางอ้อมเช่น การเจ็บป่วย การถูกทำร้าย การสูญหาย ความล่าช้าหรือจากอุบัติเหตุต่างๆ ฯลฯ และการตอบปฏิเสธการเข้าและออกเมืองของเจ้าหน้าที่ตรวจคนเข้าหรือออกเมือง อันเนื่องมาจากมีสิ่งผิดกฎหมาย หรือเอกสารการเดินทางไม่ถูกต้อง หรือการถูกปฏิเสธในกรณีอื่นๆ





Spectrum of the Seas®
FAST FACTS

 REGISTRY: NASSAU, BAHAMAS	 BUILT AT: MEYER WERFT, PAPENBURG, GERMANY	 MAIDEN VOYAGE: TBD	 GODFAMILY: TBD
---	---	--	--

168,666 GRT

4,246 GUESTS (double occupancy) } **5,622** GUESTS (total)

136 FEET WIDE

1,551 INTERNATIONAL CREW

22 KNOTS CRUISING SPEED

HIGHLIGHTS



1,139 FEET LONG

FIRST-AT-SEA ACTIVITIES
SKY PAD
RIPCORD BY IFLY
NORTH STAR

TRANSFORMATIVE ENTERTAINMENT & ACTIVITY VENUES
TWO70
SEAPLEX
MUSIC HALL

28 FEET DRAFT



DINING



COMPLIMENTARY
MAIN DINING ROOM
WINDJAMMER
NOODLE BAR
SPLASHAWAY CAFE

SORRENTO'S
THE CAFE @ TWO70
SEAPLEX DOG HOUSE

SIGNATURE RESTAURANTS
WONDERLAND BY D'ADONG
JAMIE'S ITALIAN
CHOPS GRILLE
IZUMI JAPANESE CUISINE

SICHUAN RED
THE HOT POT
TEPPANYAKI
CHEF'S TABLE
VINTAGES
TEA & COFFEE SHOP

14 GUEST DECKS

16 TOTAL DECKS

17 GUEST ELEVATORS

4 BOW THRUSTERS WITH **4,694** HORSE POWER EACH

2,137 STATEROOMS

STATEROOM HIGHLIGHTS:

- ULTIMATE FAMILY SUITE With 11 guest occupancy
- GOLDEN SUITES
 - > GOLD SUITES
 - > SILVER SUITES
 - > PRIVATE AREAS Including 2 restaurants, 2 lounges, The Balcony, The Boutique and private pool



OTHER AMENITIES

- FLOWRIDER SURF SIMULATOR
- ROCK-CLIMBING WALL
- SPORTS COURT
- SPLASHAWAY BAY
- OUTDOOR MOVIE SCREEN
- 1 OUTDOOR POOL
- 2 INDOOR POOLS
- 3 WHIRLPOOLS
- CASINO ROYALE
- THE GOLDEN ROOM
- ROYAL THEATER
- SCHOONER BAR
- STAR MOMENT
- VIDEO ARCADE
- ADVENTURE OCEAN YOUTH AREA
- BODY AND MIND SPA AND FITNESS CENTER
- MEDICAL CENTER





SKY PAD®

Location : Deck 15,16, AFT

Strap in, put on your virtual reality headset and soar high into the sky for gravity-defying fun. Bounce over craters or compete in zero-gravity games — this brand-new bungee trampoline experience opens up a whole new universe of possibility.



CUSTOMISED PRODUCTION



THE SILK ROAD

Touching on the cultures, colors, music, and dance styles of China, Persia, India and Rome, the entertainment extravaganza that is The Silk Road™, will deliver a unique and completely original experience to our guests.



EFFECTORS

Join The Effectors as they demonstrate their awesome powers and then join forces to battle their nemesis, Crash™ as he tries once again to stop the show (and the entire world)!



SHOWGIRL

Our brand new and totally original mega-production "Showgirl!", combines next-generation choreography with incredible vocal performances and cutting-edge lighting and video effects, to deliver an entertainment event that will stimulate the full range of human senses.





ALL TIME FAVORITES
(Complimentary Dining)



MAIN DINING ROOM



WINDJAMMER



SORRENTO'S PIZZA

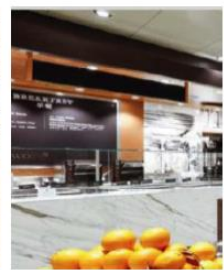

CAFÉ 270

ALL TIME FAVORITES
(Specialty & Bars)



CHOPS GRILLE



WONDERLAND



JAMIE'S ITALIAN



VINTAGES



IZUMI



SPLASHAWAY CAFE



LA PATISSERIE



BIONIC BAR





SICHUAN RED



Description	A new dining experience designed especially for Spectrum, offering a bold tapestry of authentic Szechuan spices and flavors
Cuisine	Chinese/ Sichuan
Location	Deck 4

THE HOTPOT



Description	Settle down and get ready to simmer your way through a delicious authentic hot pot experience with amazing views of the ocean.
Cuisine	Chinese
Location	Deck 14





LEAF & BEAN



Description	Tea and coffee shop on Esplanade offering Chinese fusion and traditional teas, coffee and Chinese and Western desserts and pastries.
Cuisine	Western & Chinese Tea and Coffee shop
Location	Deck 4

TEPPANYAKI



Description	Indulge in a celebration of authentic oriental flavors cooked in Japan's traditional teppanyaki style. From top grade steaks to succulent seafood, watch it all come together as an expert chef works right at the table.
Cuisine	Japanese
Location	Deck 14





STAR MOMENT



Description Star Moment provides guests the opportunity to be the star as they sing and perform in front of others, either on a main stage or in a private room. For guests who reserve a private room, they will be able to select from multiple packages of food and beverages available.

Location Deck 4

ALL TIME FAVORITE (Activities)



FLOWRIDER



NORTHSTAR



RIPCORD BY IFLY



ROCK CLIMBING

ALL TIME FAVORITE (Seaplex)



BUMPER CAR



LASER TAG



FENCING



ARCHERY



TABLE TENNIS





ประเภทห้องพักบนเรือสำราญ Spectrum of the Seas



ห้องพักไม่มีหน้าต่าง Interior



ห้องพักมีหน้าต่าง Ocean View



ห้องพักมีระเบียง Balcony





เงื่อนไขการชำระเงิน

* โปรดชำระค่าทัวร์ยอดเต็มจำนวน หลังจากที่ได้รับการยืนยันที่นั่งว่างจากเจ้าหน้าที่แล้วทันที พร้อมส่งสำเนาหนังสือเดินทาง (ที่ไม่หมดอายุภายใน 6 เดือน นับจากวันเริ่มเดินทาง / หนังสือเดินทางเล่มใหม่สามารถเดินทางได้เลย) และหลักฐานโอนเงินมาได้ทั้ง LINE, Email หรือ Fax 0 2116 6423 (การไม่ชำระเงินค่ามัดจำ หรือชำระไม่ครบ หรือเช็คธนาคารถูกระงับการจ่ายไม่ว่าด้วยสาเหตุใดใด ผู้จัดมีสิทธิยกเลิกการจัด หรือยกเลิกการเดินทาง)

* โปรดนำบัตรหนังสือเดินทางตัวจริงถือไปในวันเดินทาง

- แพคเกจนี้ ไม่มีเจ้าหน้าที่ทัวร์เช็คอินบัตรโดยสาร ตลอดจนอำนวยความสะดวกในระหว่างการท่องเที่ยว

- ยกเลิกหลังการยืนยัน และชำระเงินแล้ว เก็บค่าใช้จ่ายเต็ม 100% ไม่ว่ากรณีใดๆก็ตาม

- ขอสงวนสิทธิ์ในการเปลี่ยนแปลงราคา ทั้งนี้ขึ้นอยู่กับระยะเวลาในการจอง และจำนวนห้องว่างบนเรือ

* กรณีทางเรือฯ ประกาศยกเลิกเส้นทางล่องเรือ เนื่องจากสถานการณ์โควิด-19 ระบาดระลอกใหม่ ตั้งแต่ 75 วันขึ้นไป ก่อนเดินทาง ให้ Refund คืนเต็มจำนวน 100%

* กรณีทางเรือฯ ประกาศยกเลิกเส้นทางล่องเรือ เนื่องจากสถานการณ์โควิด-19 ระบาดระลอกใหม่ น้อยกว่า 75 วัน ก่อนเดินทาง ให้ Future Cruise Credit 100%

- ค่าบริการ สำหรับห้องพักแบบ 2 ท่าน ต่อ 1 ห้องเท่านั้น

อัตราค่าบริการนี้รวม

1. ห้องพักรบนเรือสำราญ 3 คืน (ตามแบบห้องพักที่ท่านได้ทำการชำระเงิน)
2. อาหารบนเรือสำราญ (ยกเว้นห้องอาหารพิเศษ), กิจกรรม และความบันเทิงบนเรือสำราญ
3. ค่าภาษีท่าเรือ
4. ค่าทิปพนักงานบนเรือสำราญ Gratuities

อัตราค่าบริการนี้ไม่รวม

1. ค่าตัวเครื่องบินขึ้นประหยัด กรุงเทพฯ - สิงคโปร์ - กรุงเทพฯ
2. ค่ารถรับส่งจาก สนามบิน - ท่าเรือ - สนามบิน
(ขึ้นท่าเรือ Marina Bay Cruise Center ห่างจากสนามบินสิงคโปร์ ชางงี ประมาณ 30-40 นาที / แนะนำใช้บริการรถ Taxi ในสนามบิน ไปส่งท่าเรือ)
3. ค่าวีซ่า (ถ้ามี)
4. อาหารพิเศษที่ท่านสั่งเพิ่มเติมกับทางเรือ / ค่าสำรองที่นั่งในห้องอาหารพิเศษ (Specialty Restaurants)
5. ค่าแพ็คเกจเครื่องดื่มบนเรือสำราญ / ค่า WIFI
6. ค่าใช้จ่ายส่วนตัวอื่นๆ เช่น ค่าช้อปปิ้ง ค่าโทรศัพท์ ค่าเครื่องดื่ม ฯลฯ
7. ค่าทำหนังสือเดินทาง, ค่าวีซ่าสำหรับชาวต่างชาติ
8. ค่าทัวร์เสริมบนฝั่งตามเมืองต่างๆ ที่เรือจอด (Shore Excursion)
9. ค่าภาษีมูลค่าเพิ่ม 7% และภาษีหัก ณ ที่จ่าย 3%
10. ค่าประกันการเดินทาง





11. ค่าตรวจ RT-PCR ก่อนขึ้นเรือสำราญ 24 ชม. (เป็นไปตามมาตรการที่เรือสำราญกำหนด)

เงื่อนไขการจอง

1. **ชำระเต็มจำนวนทันที หลังจากได้รับการยืนยันห้องพัก**
2. **ยกเลิกหลังการยืนยัน และชำระเงินแล้ว เก็บค่าใช้จ่ายเต็ม 100% ไม่ว่ากรณีใดๆก็ตาม**
3. **ขอสงวนสิทธิ์ในการเปลี่ยนแปลงราคา ทั้งนี้ขึ้นอยู่กับระยะเวลาในการจองและจำนวนห้องว่างบนเรือ**

หมายเหตุ

1. สำหรับผู้มีครรภ์ กรณีอายุครรภ์เกิน 24 สัปดาห์ ไม่อนุญาตให้ขึ้นเรือ
2. สำหรับเด็กอายุต่ำกว่า 6 เดือน ไม่อนุญาตให้ขึ้นเรือ
2. ลูกค้านั่งต้องเตรียมพาสปอร์ตมา ณ วันเดินทางทุกครั้ง และต้องมีอายุมากกว่า 180 วัน นับจากวันเดินทางกลับ
3. บริษัทฯ สงวนสิทธิ์ที่จะไม่รับผิดชอบต่อค่าชดเชยความเสียหาย ไม่ว่ากรณีใดๆที่กองตรวจคนเข้าเมืองของไทยไม่อนุญาตให้เดินทางออกหรือกองตรวจคนเข้าเมืองของแต่ละประเทศไม่อนุญาตให้เข้าเมือง
4. บริษัทฯ สงวนสิทธิ์ในการที่จะไม่รับผิดชอบต่อค่าชดเชยความเสียหาย อันเกิดจากเหตุสุดวิสัยที่ทาง บริษัทฯ ไม่สามารถควบคุมได้ เช่น การนัดหยุดงาน, จลาจล, การล่าช้าหรือยกเลิกของเที่ยวบิน, การเปลี่ยนแปลงโปรแกรมการท่องเที่ยวให้เหมาะสมตามสภาพอากาศและฤดูกาล หรือเกิดเหตุสุดวิสัยในการเดินทาง
5. บริษัทฯ สงวนสิทธิ์ในการเปลี่ยนแปลงโปรแกรมรายการท่องเที่ยว โดยไม่ต้องแจ้งให้ทราบล่วงหน้า
6. บริษัทฯ สงวนสิทธิ์ในการเปลี่ยนแปลงอัตราค่าบริการ โดยไม่ต้องแจ้งให้ทราบล่วงหน้า
7. ในโปรแกรมเวลาที่ใช้ในการเทียบท่าเป็นเวลาไทย อาจมีการเปลี่ยนแปลงจะแจ้งให้ลูกค้าทราบก่อนเดินทางอีกครั้ง

เพื่อประโยชน์ของผู้เดินทาง โปรดศึกษาเงื่อนไขการจองทัวร์ และการยกเลิกทัวร์ ที่ระบุในรายการทั้งหมด หลังจากท่านทำการจองทัวร์แล้ว ทางบริษัทฯจะถือว่าท่านเข้าใจ และพร้อมปฏิบัติตามเงื่อนไขดังกล่าว

เงื่อนไขการล่องเรือสำราญ Royal Caribbean ตามมาตรฐานการควบคุมความปลอดภัย ช่วงโควิด-19

- ผู้เดินทางที่มีอายุ 18 ปีขึ้นไป ต้องได้รับวัคซีน โควิด-19 ก่อนขึ้นเรือ ไม่น้อยกว่า 14 วันก่อนเรือออกเดินทาง และแสดงหลักฐานผลตรวจเป็นลบ ในการเช็คอินขึ้นเรือ
 - ก่อนขึ้นเรือ ผู้เดินทางต้องตรวจวัดอุณหภูมิ ไม่เกิน 100.4 ฟาเรนไฮต์ หรือ 38 องศาเซลเซียส
 - ก่อนเดินทาง ประมาณ 30 วัน ทางเรือจะแจ้ง Update เอกสารจำเป็นประกอบการขึ้นเรือ ในช่วงโควิด-19 โดยสิ่งที่มีคือ
- 1 ผู้เข้าพักอายุ 18 ปีขึ้นไป ต้องมีหลักฐานการได้รับการฉีดวัคซีน COVID-19 ผลเป็นบวกอย่างครบถ้วน
 - 2 หลักฐานผลการทดสอบ SARS-CoV-2 RT-PCR เชิงลบ สำหรับการออกนอกประเทศต้นทาง
 - 3 แบบสอบถามสุขภาพ Royal Caribbean เสร็จสมบูรณ์ พร้อมให้คุณใช้งานในแอป 24 ชั่วโมง ก่อนออกเดินทาง
 - 4 หนังสือเดินทาง ที่มีวันหมดอายุเกินกว่า 150 วัน ก่อนเดินทาง
 - 5 วีซ่า เข้า-ออก ครอบคลุมทุกประเทศ ที่เส้นทางเรือล่องผ่าน ฯลฯ





- หากผู้เดินทางรู้สึกไม่สบาย มีอาการป่วย และถูกสั่งห้ามการขึ้นเครื่อง หรือห้ามขึ้นเรือ และต้องการเปลี่ยนแปลง หรือยกเลิกการล่องเรือ **Cruise with Confidence Policy** ทางเรือจะคืนเป็นเครดิตการล่องเรือในอนาคต 100%

โดยผู้เดินทางต้องแจ้งล่วงหน้าก่อนเดินทาง 72 ชั่วโมงขึ้นไป และต้องมีเอกสารการตรวจ SARS-CoV-2 ที่สแนมบินขาเข้า หรือที่อาคารผู้โดยสารก่อนขึ้นเครื่อง ผลการทดสอบที่เป็นบวก หรือบันทึกอาการของโรคติดต่อ ในระหว่างกระบวนการขึ้นเครื่อง จนส่งผลให้ถูกปฏิเสธการขึ้นเครื่อง

- ผู้เดินทางทุกท่าน ต้องดาวโหลด Royal Caribbean Apple ซึ่งจะมีการแจ้งวันขึ้นเรือ การล่องเรือ มาตรการด้านความปลอดภัย การปฏิบัติตัวสำหรับการขึ้นเรือ **แบบสอบถามด้านสุขภาพ** ที่ผู้เดินทางจะต้องกรอก ภายใน 24 ชั่วโมงก่อนเรือออกเดินทาง ฯลฯ

Apple Store iPhone



Royal Caribbean International

Royal Caribbean Cruises Ltd.

★★★★★ 4.6 • 43 รายการจัดอันดับ

ฟรี

ภาพหน้าจอ iPhone

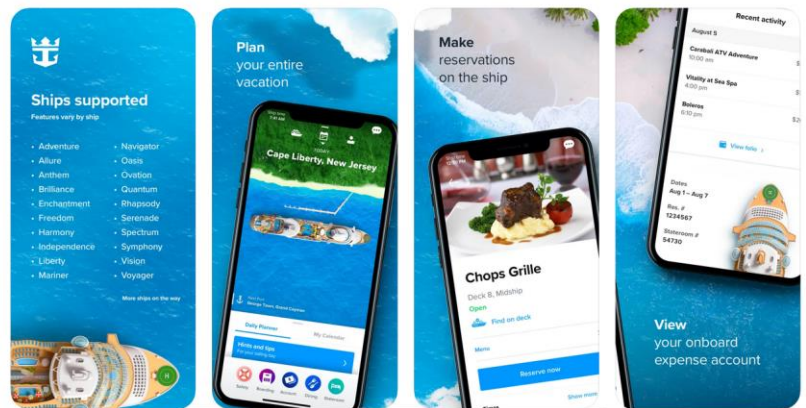

Paly Store Android



Royal Caribbean International

Royal Caribbean Cruises Ltd. การเดินทางและท่องเที่ยว ★★★★★ 6,190

ทุกคน

แอปนี้พร้อมใช้งานบนอุปกรณ์ของคุณ

เพิ่มในรายการสิ่งที่ยากได้

ติดตั้ง

Caribbean International

Royal Caribbean Cruises Ltd.

4.2★

5 รีวิว

98 MB

3+

ประเภท 3+

1M+

ดาวน์โหลด

ติดตั้ง

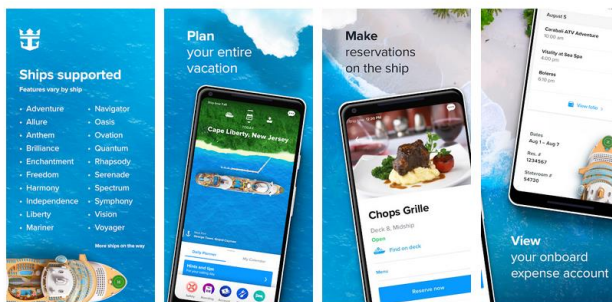

หมายเหตุ

1. สำหรับผู้มีครรภ์ กรณีอายุครรภ์เกิน 24 สัปดาห์ ไม่อนุญาตให้ขึ้นเรือ
2. สำหรับเด็กอายุต่ำกว่า 6 เดือน ไม่อนุญาตให้ขึ้นเรือ
3. ลูกค้าต้องเตรียมพาสปอร์ตมา ณ วันเดินทางทุกครั้ง และต้องมีอายุมากกว่า 180 วัน นับจากวันเดินทางกลับ



LINE @etravelway

@etravelway.fire

@etravelway.sky

Emergency call only : 0853642449

tour.bkk@etravelway.com

www.youtube.com/etravelway

www.etravelway.com

VS060622

Page 12 of 20





4. บริษัทฯ สงวนสิทธิ์ที่จะไม่รับผิดชอบต่อค่าชดเชยความเสียหาย ไม่ว่าจะกรณีที่เกิดตรวจคนเข้าเมืองของไทยไม่อนุญาตให้เดินทางออกหรือตรวจคนเข้าเมืองของแต่ละประเทศไม่อนุญาตให้เข้าเมือง
5. บริษัทฯ สงวนสิทธิ์ในการที่จะไม่รับผิดชอบต่อค่าชดเชยความเสียหาย อันเกิดจากเหตุสุดวิสัยที่ทาง บริษัทฯ ไม่สามารถควบคุมได้ เช่น การนัดหยุดงาน, จลาจล, การล่าช้าหรือยกเลิกของเที่ยวบิน, การเปลี่ยนแปลงโปรแกรมการท่องเที่ยวให้เหมาะสมตามสภาพอากาศและฤดูกาล หรือเกิดเหตุสุดวิสัยในการเดินทาง
6. บริษัทฯ สงวนสิทธิ์ในการเปลี่ยนแปลงโปรแกรมรายการท่องเที่ยว โดยไม่ต้องแจ้งให้ทราบล่วงหน้า
7. บริษัทฯ สงวนสิทธิ์ในการเปลี่ยนแปลงอัตราค่าบริการ โดยไม่ต้องแจ้งให้ทราบล่วงหน้า
8. ในโปรแกรมเวลาที่ใช้ในการเที่ยวทำเป็นเวลาไทย อาจมีการเปลี่ยนแปลงจะแจ้งให้ลูกค้าทราบก่อนเดินทางอีกครั้ง

เงื่อนไขการใช้บริการ

1. การเดินทางในแพ็คเกจท่องเที่ยวเป็นการเดินทางเอง ไม่มีหัวหน้าทัวร์ และรถรับส่งนำเที่ยว
2. ในกรณีที่ลูกค้าต้องออกตัวโดยสารภายในประเทศหรือต่างประเทศ กรุณาติดต่อเจ้าหน้าที่ของบริษัทฯ เพื่อเช็คว่ามีวีซ่าการเดินทางก่อนทุกครั้ง มิฉะนั้นทางบริษัทจะไม่รับผิดชอบใดๆ ทั้งสิ้น
3. การชำระค่าบริการ
 - 3.1 กรุณาชำระเต็มจำนวนเนื่องจาก ราคาโปรโมชั่นมีห้องพักในจำนวนจำกัด
 4. การยกเลิก และคืนค่าทัวร์หลังจากมีการชำระเงิน
 - 4.1 แจ้งยกเลิกก่อนเดินทาง ทางบริษัทฯ ขอสงวนสิทธิ์ เก็บค่าใช้จ่ายทั้งหมด เนื่องจากเกิดความเสียหายต่อทางบริษัทและผู้เดินทางอื่นที่เดินทางในขณะเดียวกัน บริษัทฯ ต้องนำไปชำระค่าเสียหายต่างๆ ที่เกิดจากการยกเลิกของท่าน
 - 4.2 กรณีเจ็บป่วย จนไม่สามารถเดินทางได้ ซึ่งจะต้องมีใบรับรองแพทย์จากโรงพยาบาลรับรอง บริษัทฯ จะพิจารณาเลื่อนการเดินทางของท่านไปยังคณะต่อไป แต่ทั้งนี้ท่านจะต้องเสียค่าใช้จ่ายที่ไม่สามารถเรียกคืนได้ เช่น ค่าตัวเครื่องบิน ค่าห้อง ค่าธรรมเนียมวีซ่าตามที่สถานทูตฯ เรียกเก็บ และค่าใช้จ่ายอื่น ๆ ที่เกิดขึ้นตามจริง ในกรณีที่ไม่สามารถเดินทางได้
 - 4.3 กรณีที่ตรวจคนเข้าเมืองทั้งกรุงเทพฯ และในต่างประเทศ ปฏิเสธมิให้เดินทางออก หรือ เข้าประเทศที่ระบุไว้ในรายการเดินทาง บริษัทฯ ขอสงวนสิทธิ์ที่จะไม่คืนค่าทัวร์ไม่ว่ากรณีใดๆ ทั้งสิ้น
- สำคัญ!! บริษัทฯ ทำธุรกิจเพื่อการท่องเที่ยวเท่านั้น ไม่สนับสนุนให้ลูกค้าเดินทางเข้าประเทศท่องเที่ยวโดยผิดกฎหมายและในขั้นตอนการผ่านการตรวจคนเข้าเมือง ขึ้นอยู่กับการพิจารณาของเจ้าหน้าที่เท่านั้น ลูกค้าทุกท่านต้องผ่านการตรวจคนเข้าเมืองด้วยตัวของท่านเอง ทางหัวหน้าทัวร์และมัคคุเทศก์ไม่สามารถให้ความช่วยเหลือใดๆ ได้ทั้งสิ้น
- 4.4 เมื่อท่านออกเดินทางไปกับคณะแล้ว ถ้าท่านงดการใช้บริการรายการใดรายการหนึ่ง หรือไม่เดินทาง พร้อมคณะถือว่าท่านสละสิทธิ์ ไม่อาจเรียกร้องค่าบริการและเงินคืน ไม่ว่าจะกรณีใดๆ ทั้งสิ้น

**เนื่องจากเป็นแพ็คเกจทัวร์ราคาโปรโมชั่น เมื่อชำระค่าบริการยอดเต็มจำนวนแล้ว
ไม่สามารถเปลี่ยนแปลง แก้ไขชื่อผู้เดินทาง หรือยกเลิก ขอคืนค่าทัวร์ไม่ว่ากรณีใดๆ ก็ตาม**





มาตรการด้านสุขภาพ และความปลอดภัยของเรือสำราญ รอยัลแคริบเบียน

ใช้มาตรการที่เข้มงวด เพื่อสุขภาพที่ดีของผู้โดยสาร และลูกเรือ



1 การตรวจ และคัดกรอง

วันหยุดพักผ่อนของคุณ ต้องมีความปลอดภัย และจะต้องเริ่มต้นด้วยการป้องกัน

ผู้โดยสาร และลูกเรือทุกคน จะต้องได้รับการฉีดวัคซีนอย่างครบถ้วนก่อนลงเรือ ผู้โดยสารทุกคนจะต้องกรอกแบบสอบถามด้านสุขภาพ และผู้ที่มีอายุตั้งแต่ 2 ปีขึ้นไป จะต้องทำการทดสอบ Antigen ที่อาคารผู้โดยสาร และต้องทำการทดสอบก่อนที่จะขึ้นจากเรือ หากมีข้อกำหนดสำหรับขากลับเข้าประเทศ



2 การทำความสะอาด และการฆ่าเชื้อ

การยกระดับของมาตรการ การรักษาความสะอาด และการฆ่าเชื้อ ได้ถูกจัดเป็นมาตรฐานใหม่ของเรา ตอนนี้ด้วยคำแนะนำจากทีม Healthy Sail Panel เราได้ก้าวไปไกลกว่าที่เคยเป็นมา



3 ระบบการกรองอากาศบริสุทธิ์ใหม่ 100%

ระบบ HVAC จะทำการกรองอากาศที่ใหม่ 100% จากภายนอกเข้ามาอย่างต่อเนื่อง และส่งต่อไปยังทุกพื้นที่ภายในเรือ เพื่ออากาศบริสุทธิ์ ที่ทำให้คุณรู้สึกหายใจสะดวกขึ้น ระบบของชั้นในการกรองที่แข็งแกร่ง ทำให้การส่งผ่านอนุภาคละอองลอย ระหว่างช่องว่างต่ำมาก ถึงแทบจะเป็นไปไม่ได้เลย

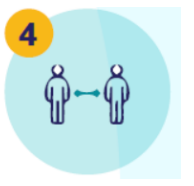

4 ขณะที่อยู่บนเรือ

เรายังคงให้บริการระดับพรีเมียม พร้อมสิ่งอำนวยความสะดวก และอื่นๆ อีกมากมาย ที่คุณสามารถคาดหวังจากเราได้ เพียงมีข้อควรระวังมากกว่าเดิม เช่น ความจุ ของผู้โดยสารที่ลดลง และมาตรการทำความสะอาดที่เพิ่มมากขึ้น



5 การดูแลทางการแพทย์ทุกวันตลอด 24 ชั่วโมง

สุขภาพ และความปลอดภัยของคุณเป็นสิ่งสำคัญสำหรับเรา นั่นคือเหตุผลที่เราได้ยกระดับคุณภาพในการดูแลทางการแพทย์บนเรือให้มีความแข็งแกร่งอย่างไม่เคยมีมาก่อน โดยการเพิ่มจำนวนแพทย์ และพยาบาลในเรือแต่ละลำ พร้อมทั้งปรับปรุงอุปกรณ์ และเครื่องมือทางการแพทย์ให้ทันสมัย พร้อมรับมือในกรณีที่มีผู้ต้องสงสัยติด

Covid-19 เราเตรียมพร้อมอย่างเต็มที่ เพื่อให้การประเมินทางการแพทย์มีประสิทธิภาพอย่างเร่งด่วน การทดสอบ Rapid Test และสิ่งที่สำคัญยิ่งกว่านั้นคือ เต็มสำหรับผู้ป่วยบนเรือแต่ละลำ

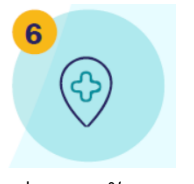

6 ขณะขึ้นทัวร์ชายฝั่ง

เราขอแนะนำอย่างยิ่ง ให้เลือกเที่ยวทัวร์ชายฝั่งกับผู้ดูแลของเรา ที่ได้เพิ่มมาตรฐานด้านสุขภาพ และความปลอดภัยสูงสุด คุณจะได้รับประสบการณ์กับทัวร์ชายฝั่งที่ประทับใจ ผู้โดยสารทุกคนจะได้รับการแนะนำให้อยู่กับกลุ่ม และรักษาระยะห่างทางกายภาพ รถโดยสารจะมีการลดจำนวนที่นั่งลง และจะได้รับการฆ่าเชื้อสม่ำเสมอ สำหรับท่านที่ต้องการความเป็นส่วนตัว เราพร้อมให้บริการสำหรับผู้ที่ต้องการท่องเที่ยวกับครอบครัว หรือ กลุ่มเล็กๆ หรือ จะเป็นการท่องเที่ยวแบบส่วนตัว เราก็จัดได้ เราทำงานอย่างใกล้ชิดกับรัฐบาลท้องถิ่น เพื่อให้การปฏิบัติงานเป็นไปตามข้อกำหนดของแต่ละพื้นที่





คำถามที่พบบ่อย ในการท่องเที่ยวเรือสำราญ

มาตรการตรวจคัดกรองก่อนลงเรือ

Q มีมาตรการตรวจคัดกรองสุขภาพอย่างไรบ้าง ที่อาคารผู้โดยสารในวันขึ้นเรือ ?

A ณ ที่อาคารผู้โดยสาร เราจะดำเนินการคัดกรองผู้โดยสารทุกคน เพื่อให้แน่ใจว่าทุกคนที่ขึ้นเรือ หรือ พนักงานที่ทำงานที่ท่าเรือมีสุขภาพที่ดี เอกสารของผู้โดยสารทั้งหมด รวมถึงหลักฐานการฉีดวัคซีนที่ได้รับ 14 วันก่อนเดินทาง และต้องแสดงผลการทดสอบ SARS-CoV-2 ที่เป็นลบ ก่อนเดินทางให้ทำการตรวจสอบข้อมูลเพิ่มเติมกับทางเรือ และหน่วยงานของรัฐที่เกี่ยวข้อง เนื่องจากข้อกำหนดจะแตกต่างกันไปตามแต่ละท่าเรือ นอกจากนี้ผู้โดยสาร และลูกเรือ รวมถึงผู้ที่เดินทางเข้ามายังท่าเรือ และเจ้าหน้าที่ท่าเรือทุกคนจะต้องกรอกแบบสอบถามด้านสุขภาพ และตรวจวัดอุณหภูมิทุกคน ผู้โดยสาร และลูกเรือที่มีอุณหภูมิ 100.4 องศาฟาเรนไฮต์ หรือ 38 องศาเซลเซียสขึ้นไป จะต้องได้รับการตรวจคัดกรองซ้ำครั้งที่สอง การตรวจคัดกรองครั้งที่สอง จะดำเนินการโดยหน่วยงานพิเศษ ซึ่งเป็นผู้เชี่ยวชาญทางการแพทย์ และจะพิจารณาว่าบุคคลนั้นมีสิทธิ์ขึ้นเรือหรือไม่

Q ฉันจำเป็นต้องฉีดวัคซีน Covid-19 เพื่อลงเรือหรือไม่ ?

เอกสารใดบ้างที่ถือเป็นหลักฐานการฉีดวัคซีน ?

ฉันต้องได้รับวัคซีนล่วงหน้านานแค่ไหน ?

A ท่านที่วางแผนที่จะท่องเที่ยวเรือสำราญ ในขณะนี้ Royal Caribbean Group ขอให้ท่านที่มีอายุตั้งแต่ 18 ปีขึ้นไป จะต้องได้รับวัคซีนให้ครบถ้วนไม่น้อยกว่า 14 วันก่อนการเดินทาง เอกสารที่ต้องใช้แสดงการฉีดวัคซีน หน่วยงานผู้ให้บริการทางการแพทย์ที่ผู้โดยสารได้รับการฉีดวัคซีน จะบันทึกการฉีดวัคซีน อิเล็กทรอนิกส์ที่ได้รับการยอมรับจากประเทศนั้นๆ ซึ่งเอกสารอิเล็กทรอนิกส์ต้องเป็นแบบฟอร์มมาตรฐานที่ออกให้เท่านั้น (เช่น รหัส QR ที่ไม่ซ้ำกัน) บันทึกการฉีดวัคซีนที่สามารถส่งไปยังสายการบินเรือ และจะต้องแสดงว่าผู้โดยสารได้รับการฉีดวัคซีนครบถ้วน ซึ่งหมายความว่าผู้โดยสารได้รับวัคซีนครบตามปริมาณที่กำหนด (เช่น ได้รับเข็มที่สอง ครบในกรณีที่ต้องฉีดให้ครบสองโดสตามข้อกำหนดของเจ้าของผลิตภัณฑ์วัคซีน) และผู้โดยสารต้องได้รับวัคซีนโดสสุดท้ายอย่างน้อย 14 วันก่อนออกเดินทาง

Q จะต้องทำอะไร หากรู้สึกไม่สบายในวันที่ต้องลงเรือ และไม่สามารถเดินทางได้ ?

A หากคุณรู้สึกไม่สบายในวันก่อนการลงเรือ คุณไม่ควรเดินทาง และควรติดต่อทางเรือทันที เพื่อทำการเลื่อนการเดินทาง หากคุณจองเรือภายในวันที่ 31 พฤษภาคม 2564 คุณจะได้รับการยกเลิกฟรีภายใต้เงื่อนไขของ Cruise With Confidence ดังนั้นคุณสามารถยกเลิกได้ภายใน 48 ชั่วโมง ก่อนวันลงเรือ และจะได้รับ Future Cruise Credit 100% เพื่อใช้เดินทางในทริปหน้า โปรดทราบว่า คุณอาจต้องได้รับการตรวจเช็คแอนติเจนแบบฉูดฉาดสำหรับ SARS-CoV-2 ที่สนามบินขาเข้า หรือที่อาคารผู้โดยสารก่อนขึ้นเครื่อง ผลการตรวจที่เป็นบวก หรือมีบันทึกอาการติดโรค อาจส่งผลให้ถูกปฏิเสธการขึ้นเครื่อง

Q จะทำอย่างไรกับค่าเรือที่ชำระไปแล้ว หากมีผลตรวจเป็นบวกสำหรับ SARS-CoV-2 ก่อนการลงเรือ และไม่สามารถเข้าร่วมได้ ?

A จะมีการดำเนินการคืนเงินเต็มจำนวนสำหรับผู้โดยสารที่มีการตรวจคัดกรอง และผลออกมาเป็นบวกภายในสอง-สามสัปดาห์ นับจากวันลงเรือ ตลอดจนถึงสมาชิกในกลุ่มที่เดินทางด้วยกันทันทีที่ตัดสินใจที่จะยกเลิก





Q ฉันจะคาดหวังอะไรได้บ้าง หากจำเป็นต้องทำการคัดกรองครั้งที่สอง ที่อาคารผู้โดยสาร และจะเกิดอะไรขึ้นหากฉันไม่ผ่านการคัดกรองครั้งที่สอง ?

A การตรวจคัดกรองครั้งที่สอง ซึ่งอาจมีการขอให้มีการตรวจซ้ำในบางกรณี เช่น มีการตรวจวัดอุณหภูมิที่มีอุณหภูมิสูงประมาณ 38 องศาเซลเซียส หรือสูงกว่าผู้โดยสารจะถูกขอให้ทำการตรวจครั้งที่สอง การตรวจคัดกรองครั้งที่สอง หน่วยงานพิเศษที่เป็นผู้เชี่ยวชาญทางการแพทย์จะทำการตรวจ และประเมินด้วยตัวเอง หรือ อาจจะให้เทคโนโลยีโทรเวชกรรม (Telemedicine) เข้ามาใช้ในการตรวจคัดกรอง การตรวจคัดกรองครั้งที่สองไม่ได้จำกัดเฉพาะการตรวจวัดอุณหภูมิเท่านั้น แต่จะมีการซักถามประวัติทางการแพทย์เชิงลึก รวมถึงการตรวจวัดสัญญาณชีพ หลังจากปฏิบัติการตรวจคัดกรองครั้งที่สอง และตามคำแนะนำของผู้เชี่ยวชาญด้านการแพทย์ ผู้โดยสาร และผู้ร่วมเดินทางของพวกเขาอาจถูกปฏิเสธไม่ให้ขึ้นเรือ

Q จะเกิดอะไรขึ้นหากฉันหรือผู้ร่วมเดินทางในกลุ่มเดินทางของฉันติดโรคCovid-19 หรือมีการติดโรคติดต่อที่อาคารผู้โดยสาร ? เราจะยังสามารถลงเรือได้หรือไม่ ?

A หากคุณมีไข้ หรือ มีอาการเจ็บป่วยระหว่างอยู่ที่อาคารผู้โดยสาร อาจส่งผลให้คุณถูกปฏิเสธการขึ้นเรือรวมถึงผู้ที่อยู่ในกลุ่มที่ร่วมการเดินทางของคุณด้วย ดังนั้นเราขอแนะนำให้คุณตรวจสอบสุขภาพของคุณก่อนวันลงเรือ และยกเลิก หรือเปลี่ยนแปลงแผนการเดินทางของคุณหากรู้สึกว่ามีอาการเจ็บป่วยขึ้นมา

Q ถ้าฉันถูกปฏิเสธการขึ้นเรือ หรือไม่ขึ้นเรือสาย ฉันสามารถขึ้นเรือที่ทำเรือถัดไป ได้หรือไม่ ?

A ไม่สามารถทำได้ เพราะจะต้องมีการประเมินความพร้อมด้านสุขภาพในการขึ้นเรือก่อนจะออกจากท่าเรือแรก ดังนั้นผู้โดยสารไม่สามารถแวะขึ้นระหว่างทางได้

Q ณ ที่ท่าเรือ และอาคารผู้โดยสาร พนักงาน และเจ้าหน้าที่ท่าเรือ ต้องผ่านการตรวจสอบสุขภาพหรือไม่ ?

A ใช่, พนักงาน และเจ้าหน้าที่ ที่ประจำอยู่ที่ท่าเรือ และอาคารผู้โดยสาร จะต้องได้รับการคัดกรอง และวัดอุณหภูมิแบบรายวัน และตอบแบบสอบถามด้านสุขภาพเช่นเดียวกับผู้โดยสาร และลูกเรือทุกคน

Q ถ้าฉันเป็นผู้โดยสารที่พักห้อง Suite จะยังได้รับสิทธิ์เช็คอินในพื้นที่แยกเฉพาะ และลานจอดสำหรับฉันหรือไม่ ?

A ใช่, เราจะยังคงสิทธิ์ในขั้นตอนการเช็คอินพื้นที่แยกเฉพาะ และลานจอดในอาคารผู้โดยสารที่ให้บริการนี้แก่ผู้เข้าพักห้อง Suite ทั้งนี้ อาจปรับเปลี่ยนได้ เนื่องจากอาจมีการเปลี่ยนแปลงมาตรการ และข้อกำหนดในการคัดกรองที่อาคารผู้โดยสาร

Q มีคำแนะนำหรือข้อจำกัดใหม่ เกี่ยวกับกระเป๋าเดินทางหรือไม่ ?

A ในขณะนี้ ยังไม่มีการเปลี่ยนแปลง หรือข้อกำหนดใหม่ใดๆ เกี่ยวกับกระเป๋าเดินทาง





มาตรการตรวจขณะลงเรือ

Q ขณะลงเรือ เวลา และสถานที่ไหนบ้าง ที่ต้องจำกัดให้เว้นระยะห่างทางกายภาพ ?

มีข้อกำหนด และการบังคับให้ได้อย่างไร ?

A ควรเว้นระยะห่างทางกายภาพ ต้องปฏิบัติตลอดช่วงวันหยุดของคุณตั้งแต่เดินทางถึงอาคารผู้โดยสารจนกระทั่งกลับถึงบ้าน โดยต้องเว้นระยะห่างอย่างน้อย 6 ฟุต (2 เมตร) ระหว่างเดินทาง ป้าย และเครื่องหมายความปลอดภัยของลูกเรือจะถูกติดไว้ทั่วทั้งเรือและท่าเรือ เพื่อแจ้งเตือนแขกเกี่ยวกับระยะห่าง และระเบียบปฏิบัติอื่นๆ การจัดที่นั่งในพื้นที่สาธารณะ เช่น สถานที่รับประทานอาหาร โรงละคร และชั้นสรวายน้ำจะถูกกระจายออกไป และลิฟต์จะจำกัด ผู้เข้าพักไม่เกินสี่คน หรือปาร์ตี้การเดินทางครั้งละหนึ่งคน

Q มีกิจกรรม หรือสถานที่ใดบนเรือที่ปิดการให้บริการบ้างหรือไม่ ?

A กิจกรรม, ร้านค้า และจุดบริการอื่นๆบนเรือ เกือบทั้งหมดของเราจะเปิดให้บริการตามปกติ โดยจะมีป้ายติดประกาศมาตรการ และแนวทางปฏิบัติเพื่อสุขภาพ และความปลอดภัยของคุณ ในสถานที่และตามจุดต่างๆอย่างเห็นได้ชัด

Q จะมีเจลสำหรับทำความสะอาดมือในห้องพัก และบริเวณรอบๆเรือ หรือไม่ ?

A บนเรือมีเจลทำความสะอาดมือให้บริการทั่วทุกที่ ตามหน้าห้องอาหาร หน้าร้านค้า ซึ่งตอนนี้เราเพิ่มจุดบริการขึ้น 75% โดยจะมีบริการทุกที่ ที่คุณน่าจะใช้มากที่สุด เช่น โกล์ลิฟต์ และที่ทางออก และทางเข้าสถานที่จัดงานทั้งหมด รวมทั้งจุดที่ไม่เคยมีมาก่อน หรืออ่างล้างมือในห้องน้ำ และในบริเวณใกล้เคียง นอกจากนี้ยังมีเจลทำความสะอาดมือให้บริการในทุกห้องพัก

Q คุณจะมั่นใจได้อย่างไรว่าผู้โดยสารจะให้ความร่วมมือในการรักษาสุขอนามัย และล้างมือให้สะอาด ?

A การรักษาความสะอาดของมือ ขณะอยู่บนเรือเป็นสิ่งสำคัญสำหรับเรามาโดยตลอด ซึ่งเป็นวิธีที่พิสูจน์แล้วว่า ช่วยปกป้องสุขภาพ และความปลอดภัยของผู้โดยสาร และลูกเรือของเราทุกคน มีอ่างล้างมือจำนวนมาก และจุดบริการเจลทำความสะอาดมือตั้งอยู่ทั่วทุกที่บนเรือ เราปรับปรุง และเพิ่มจุดบริการเจลทำความสะอาดในบริเวณที่มีการสัมผัสสูง

Q ผู้โดยสารต้องทำการซ้อมหนีภัย (Muster Drill) ตามมาตรการความปลอดภัยของเรืออยู่หรือไม่ ?

ถ้าจำเป็นจะต้องดำเนินการอย่างไรให้มีความปลอดภัย ?

A การฝึกซ้อมหนีภัยในกรณีฉุกเฉินหรือ Muster Drill เป็นส่วนสำคัญในการรับรองความปลอดภัยของผู้โดยสารของเรา และเราได้นำนวัตกรรมใหม่ที่เรียกว่า Guest Safety Briefing ซึ่งเป็นระบบใหม่ที่ได้รับการรับรอง และจดสิทธิบัตรเรียบร้อยแล้ว มาช่วยเพิ่มความคล่องตัวในกระบวนการ และมีความปลอดภัยสูง ทำให้องค์ประกอบหลักของการฝึกซ้อมมีประสิทธิภาพมากกว่าแบบดั้งเดิม โดยแบบใหม่นี้ ผู้โดยสารสามารถทำการฝึกซ้อมผ่านมือถือ และอุปกรณ์สื่อสารอื่น หรือ จะเป็นทีวีในห้องพัก หลังจากผู้โดยสารได้ทำการฝึกซ้อมด้วยตัวเองเรียบร้อยแล้ว ให้ไปยังจุดนัดหมายของท่านบนเรือ ซึ่งมีเจ้าหน้าที่ตรวจสอบว่าขั้นตอนทั้งหมดเสร็จสมบูรณ์ และตอบคำถามได้อย่างถูกต้อง โดยไม่จำเป็นต้องทำเป็นกลุ่ม





Q การเว้นระยะห่างทางการภาพระหว่างอยู่บนเรือ บังคับใช้อย่างไร ที่ไหน และเมื่อไหร่ ?

A การเว้นระยะห่างทางการภาพควรปฏิบัติตลอดทุกช่วงเวลา ไม่ว่าจะระหว่างอยู่บนเรือ หรือขณะลงตัวรชชายฝั่งที่เรือแวะจอด โดยให้มีพื้นที่อย่างน้อย 6 ฟุต (2 เมตร) จะมีป้าย และเครื่องหมายต่างๆ แจ้งให้ผู้โดยสารทราบเกี่ยวกับระเบียบปฏิบัติอื่นๆ ตลอดทั่วทั้งอาคารผู้โดยสารที่ท่าเรือ และบนเรือ การนั่งในพื้นที่สาธารณะ เช่น ร้านอาหาร ห้องเชียร์เตอร์ และสรวายน้ำ จะต้องกระจายเว้นระยะออกไป และลิฟต์จะจำกัดผู้ใช้บริการในแต่ละครั้งไม่เกินสี่คน หรือเฉพาะกรุ๊ปที่เดินทางมาด้วยกันในหนึ่งครั้ง

Q นโยบาย และมาตรการความปลอดภัยใหม่มีผลต่อกิจกรรม เกมส์ และกีฬาอื่นๆบนเรือ อย่างไร ?

A กิจกรรมส่วนใหญ่จะยังคงเปิดให้บริการบนเรือ แต่จะมีการปรับเปลี่ยนบางอย่าง เพื่อความปลอดภัยของผู้โดยสารทุกท่าน เช่น การจัดกลุ่มให้มีขนาดเล็กลง การขยายเวลาของแต่ละกิจกรรม หรือ เวลาในการเล่นเกมส์มากขึ้น เพื่อลดการสัมผัส และเว้นระยะห่างทางการภาพ กิจกรรมบางอย่างจะจำกัดผู้เล่น หรือผู้ใช้บริการ กลุ่มที่เดินทางมาด้วยกันจำเป็นต้องแยกให้มีขนาดเล็กลง นอกจากนี้กิจกรรม และอุปกรณ์เกมส์ และพื้นผิวทั้งหมดจะต้องได้รับการฆ่าเชื้ออย่างสม่ำเสมอ

Q ฉันจำเป็นต้องสวมหน้ากากอนามัยขณะลงเรือหรือไม่ และถ้าใช่ เมื่อไหร่ ที่ไหน และทำไม และข้อกำหนดของหน้ากากอนามัยควรเป็นอย่างไร ?

A ผู้โดยสาร และลูกเรือทุกคนจะต้องสวมหน้ากากอนามัยตลอดที่อยู่บนเรือ โดยเฉพาะผู้โดยสารควรสวมหน้ากากอนามัยในสถานที่สาธารณะทุกที่โดยไม่คำนึงว่าจะมีการเว้นระยะห่างทางการภาพหรือไม่ แต่ไม่จำเป็นต้องสวมหน้ากากอนามัยในห้องพักของท่าน มีข้อยกเว้นสำหรับบางสถานที่ เช่น ห้องอาหาร ผู้โดยสารไม่จำเป็นต้องสวมหน้ากากอนามัยขณะนั่งรับประทานอาหาร และดื่มเครื่องดื่ม แต่จะต้องมีการเว้นระยะห่างทางการภาพตามมาตรการความปลอดภัย นอกจากนี้ผู้โดยสารไม่จำเป็นต้องสวมหน้ากากอนามัย ขณะทำกิจกรรมที่อาจทำให้หน้ากากเปียก เช่น เมื่อว่ายน้ำในสรวายน้ำ หรือเมื่อเข้าร่วมกิจกรรมที่ต้องใช้กำลังมาก เช่น วิ่งจ็อกกิ้งในลู่วิ่ง หรือ ออกกำลังกายที่ Vitality Spa and Fitness Center. หน้ากากอนามัยควรเป็น Surgical Mask หรือ Cloth Mask (หน้ากากอนามัยแบบผ้า) เท่านั้น ผ้าพันคอ และผ้าพันคอแบบเปิดไม่สามารถนำมาใช้แทนหน้ากากอนามัยได้ เพราะไม่ปฏิบัติตามหลักเกณฑ์ของหน่วยงานด้านสุขภาพ และจะไม่ได้รับอนุญาตให้ใช้บนเรือ







วิธีขอ E-VACCINE PASSPORT ผ่านหมอพร้อม



- เปิดแอป "หมอพร้อม" คลิกที่ "International Certificate"**
- เข้าไปที่ "ขอหนังสือรับรองฯ/รับรองฯ/เพิ่มข้อมูลวัคซีน"**
- กรอกข้อมูลส่วนตัว**
- กรอกข้อมูลหนังสือเดินทางและอัปโหลดหน้าหนังสือเดินทางที่มีอายุเหลือมากกว่า 6 เดือน**
- เลือกรูปแบบของหนังสือรับรองเป็น "รับหนังสือฯ" ชนิดอิเล็กทรอนิกส์**
- คลิกยอมรับ**
- กดยืนยัน**
- เสร็จแล้ว รอดำเนินการ ประมาณ 3 วันทำการ**





ขั้นตอนการทำ “วัคซีนพาสปอร์ต” (International Vaccination Certificate)



มหาวิทยาลัยมหิดล
คณะแพทยศาสตร์โรงพยาบาลรามาธิบดี

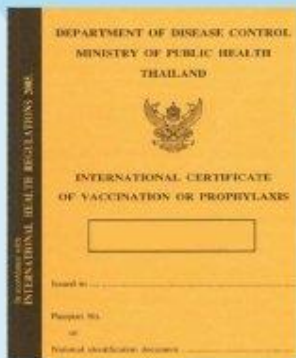

สถานที่จัดทำและรับหนังสือรับรอง
(กรุณานัดหมายล่วงหน้า)

**ด่านควบคุมโรคติดต่อระหว่างประเทศ
ท่าอากาศยานสุวรรณภูมิ**

☎ โทร. 0-2134-0134
✉ porthhealth_bkk@ddc.mail.go.th

**คลินิกเวชศาสตร์การเดินทางและท่องเที่ยว
สถาบันบำราศนราดูร จ.นนทบุรี**

🕒 วันจันทร์-วันศุกร์ เวลา 08.30-15.00 น.
(หยุดวันเสาร์-วันอาทิตย์ และวันหยุดนักขัตฤกษ์)
☎ โทร. 0-2590-3430
✉ tmcbamras@gmail.com

กองโรคติดต่อทั่วไป กรมควบคุมโรค

🕒 วันจันทร์และวันพุธ เวลา 09.00-12.00 น.
☎ โทร. 0-2590-3232

**สถาบันป้องกันควบคุมโรคเขตเมือง
(สปคม.) บางเขน กทม.**

🕒 วันจันทร์-วันศุกร์ ในเวลาราชการ
(หยุดวันเสาร์-วันอาทิตย์ และวันหยุดนักขัตฤกษ์)
☎ โทร. 0-2521-0943-5

หนังสือรับรอง

เป็นเอกสารรับรองการฉีดวัคซีนครบถ้วน
เพื่อใช้ในการเดินทางระหว่างประเทศ

สิ่งที่ต้องเตรียม



- ค่าเอกสาร 50 บาท
- หลักฐานการเดินทาง เช่น ตั๋วเครื่องบิน
- หนังสือเดินทาง (Passport)
- ใบรับรองการฉีดวัคซีน



เอกสารการฉีดวัคซีนครบ 2 เข็ม
ซึ่งออกให้โดยสำนักอนามัย
และสถานพยาบาลรัฐ/เอกชน โดยไม่มีค่าใช้จ่าย

