



เรือสำราญ Genting Dream, Cruise only

Genting Dream Weekend Getaway

สิงคโปร์ - น่านน้ำสากล - สิงคโปร์ 3 วัน 2 คืน (ออกเดินทางทุกวันศุกร์)

รวม ห้องพักรวมเรือสำราญ กิจกรรม และอาหารทุกมื้อบนเรือ

STANDARD *PACKAGE*

ชั้นลงท่าเรือมารีน่า เบย์ ครุซ เซ็นเตอร์ 3 วัน 2 คืน

ล่องเรือสำราญ Genting Dream, Cruise only

เส้นทาง สิงคโปร์ - น่านน้ำสากล - สิงคโปร์





รหัส: Z8845

เดินทาง
กุมภาพันธ์ - เมษายน 2566

ราคาเริ่มต้น

13,900

บาท/ท่าน

ไม่รวมทิปส์เรือ SGD 21 ต่อท่าน ต่อทริป (ชำระบนเรือ)

รวมค่าห้องพักบนเรือ 2 คืน,
ภาษีเรือ, กิจกรรมต่างๆบนเรือ

LINE @etravelway
Tel. : 0 2116 6395





เดือน	กำหนดการ ออกเดินทาง ทุกวัน สุกร์
กุมภาพันธ์ 2566	3-5 ก.พ. / 10-12 ก.พ. 66
มีนาคม 2566	3-5 มี.ค. / 10-12 มี.ค. / 17-19 มี.ค. / 24-26 มี.ค. / 31 มี.ค.- 2 เม.ย. 66
เมษายน 2566	7-9 เม.ย. / 14-16 เม.ย. / 21-23 เม.ย. / 28-30 เม.ย. 66

Day	Destination	ETA (Local)	ETD (Local)
FRI	Singapore	-	20.00
SAT	High Seas	-	-
SUN	Singapore	10.00	-



ปัจจุบัน การขึ้นเรือสำราญ ได้รับการยกเว้น ไม่ต้องแสดงผลตรวจ RT-PCR ก่อนขึ้นเรือแล้ว

วันที่ 1 สิงคโปร์ ทำเรือสำราญ Marina Bay Cruise Center

..... อิสระเดินทางเอง (ไม่รวมตัวเครื่องบิน ไป-กลับ)

แนะนำ : ควรเดินทางมาถึงท่าเรือล่วงหน้าก่อนเวลาออกจากท่าเรือ ก่อน 3 ชั่วโมงขึ้นไป

การเดินทางจาก สนามบินชางงี ไปที่ ท่าเรือมารีน่า เบย์ ครุซ เซ็นเตอร์สามารถเดินทางด้วย Taxi, จากสนามบินใช้เวลาประมาณ 30 นาที ค่าใช้จ่ายประมาณ SGD20 (500บาท) (ท่านควรมาถึงท่าเรือเพื่อเช็คอินเข้าเรือก่อนอย่างน้อย 3 ชั่วโมง)

ที่อยู่ท่าเรือ : Marina Coastal Drive #01-01, Singapore 018947





15.00 น. เช็ค-อิน ณ ท่าเรือ **Marina Bay Cruise Centre** ประเทศสิงคโปร์

20.00 น. เรือล่องออกจากท่าเรือ **Marina Bay Cruise Centre** ประเทศสิงคโปร์

ทุกท่านจะต้องเข้าร่วมการซ้อมระบบรักษาความปลอดภัยของท่าเรือตามกฎหมายของการล่องเรือสากล 1 ชั่วโมงก่อนเรือออกเดินทาง

หลังจากนั้นท่านสามารถ รับประทานอาหารค่ำ ณ ห้องอาหารหลักจากที่โชว์อยู่บน บัตร **Cruise Card** ของท่าน หรือเลือกรับประทานที่ห้องอาหาร บุฟเฟต์ นานาชาติได้ตามอัธยาศัย

จากนั้นชมการแสดงที่ห้องโชว์หลัก (ท่านที่จะชมโชว์จะต้องทำการจองรอบโต๊ะที่ **Box Office** ซึ่งตั้งอยู่โซน **Lobby ชั้น 6**) และดนตรีสดตามบาร์ต่างๆทั่วทั้งลำเรือและพักผ่อนตามอัธยาศัย(หลังจากเรือล่องออกสู่น่านน้ำสากลแล้วร้านค้าปลอดภาษีและคาสิโนจะเปิดให้บริการ)

ท่านสามารถเข้าร่วมสนุกกับกิจกรรมต่างๆที่ทางเรือเตรียมไว้ให้ตลอดทั้งทริปจาก **Dream Daily** หนังสือพิมพ์ประจำวันที่มีรายละเอียดกิจกรรมในแต่ละวันที่ห้องพักของท่าน

ท่านสามารถรับประทานอาหารอย่างอิสระได้ตามห้องอาหารที่เรือเตรียมไว้ให้ ดังนี้

* ห้องอาหาร The Lido ชั้น 16	ห้องอาหารแบบ Buffet ซึ่งตั้งอยู่ บนชั้น 16 ของเรือ
** ห้องอาหาร Dream Dining Lower ชั้น 7 Dream Dining Upper ชั้น 8 (Walk-in open seating)	ห้องอาหารแบบ A La Cart อาหารตะวันตก ห้องอาหารแบบ A La Cart อาหารจีน ท่านสามารถทานได้ไม้อั้น

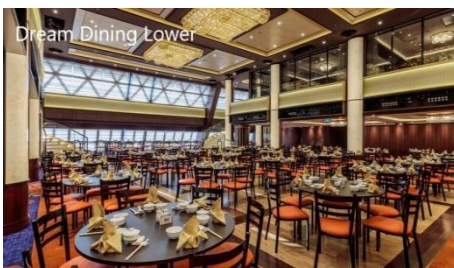

วันที่ 2 น่านน้ำสากล - สนุกกับกิจกรรมบนเรืออย่างเต็มที่

เช้า/กลางวัน ท่านสามารถรับประทานอาหารอย่างอิสระได้ตามห้องอาหารที่เรือเตรียมไว้ให้





หลังอาหาร เข้าร่วมกิจกรรมที่ทางเรือจัดให้ หรือพักผ่อนได้ตามอัธยาศัย

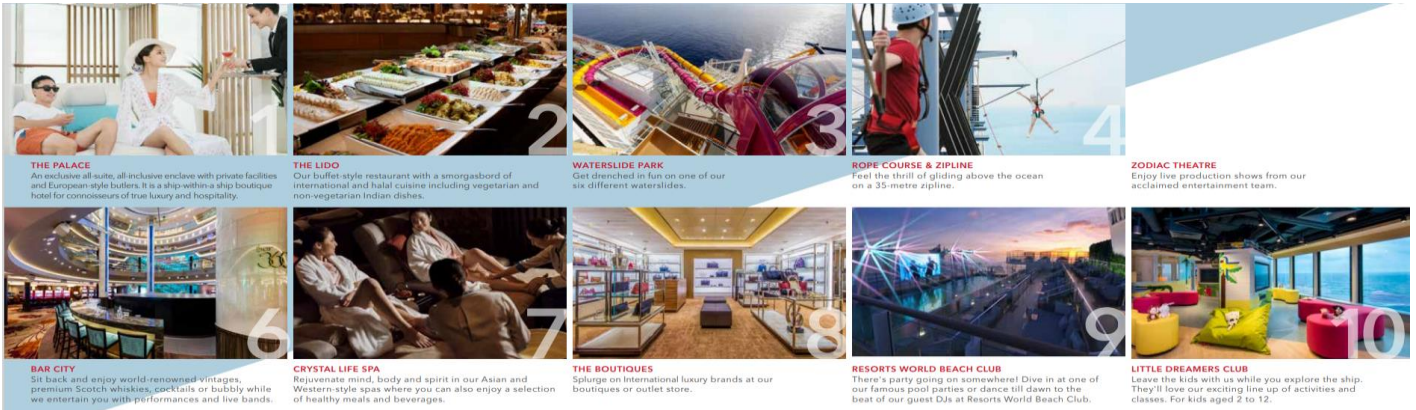

คำ รับประทานอาหารค่ำ ตามห้องอาหารที่ทางเรือจัดให้
หลังจากนั้น ท่านสามารถรับชมการแสดงที่ห้องโชว์หลัก(กรุณาสารองที่นั่งล่วงหน้า) หรือดนตรีสดตามบาร์
ต่างๆทั่วทั้งลำเรือ หลังจากนั้นพักผ่อนตามอัธยาศัย



สำคัญช่วงค่ำ **เรือจะมีใบแจ้ง สถานที่และเวลาที่ห้องพักของท่าน เพื่อให้ท่านรับหนังสือเดินทางคืน**

สิ่งที่ท่านต้องเตรียมตัว : เรือจะมีแท๊กกระเป่า และกำหนดการลงจากเรือให้ท่าน ในห้องพักของท่าน

ให้ท่านนำกระเป่าเดินทางใบใหญ่ของท่าน วางไว้หน้าห้อง เพื่อให้พนักงานนำลงไปที่ท่าเรือ ในวันรุ่งขึ้น

ปล.: แยกอุปกรณ์ส่วนตัวและเสื้อผ้าที่จำเป็นต้องใช้ตอนเช้า รวมถึงสิ่งของที่ท่านจำเป็นต้องใช้ระหว่างวัน ให้ท่านแยกใส่
ในกระเป่าใบเล็ก หรือกระเป่าถือ สำหรับใส่ยาที่จำเป็น ของมีค่า เอกสารสำคัญ และสิ่งของจำเป็น

**** หากท่านใดมีความประสงค์ ต้องการนำกระเป่าเดินทางใบใหญ่ ลงด้วยตนเอง ไม่จำเป็นต้องวางไว้ที่หน้า
ห้องพัก****

วันที่ 3 สิงคโปร์

เช้า ท่านสามารถรับประทานอาหารอย่างอิสระได้ตามห้องอาหารที่เรือเตรียม ไว้ให้

10.00 น. เรือเทียบท่า ณ ท่าเรือ Marina Bay Cruise Centre ประเทศสิงคโปร์

หลังจากทุกท่านลงจากเรือจะผ่าน พิธีการตรวจคนเข้าเมืองและรับ กระเป่าเดินทางของท่านด้านล่าง
เดินทางกลับถึง กรุงเทพฯ ฯ โดยสวัสดิภาพ



LINE @etravelway

@etravelway.fire

@etravelway.sky

Emergency call only : 0853642449

tour.bkk@etravelway.com

www.youtube.com/etravelway

www.etravelway.com

VS230123

Page 4 of 12





เส้นทาง สิงคโปร์ - น่านน้ำสากล - สิงคโปร์ (3 วัน 2 คืน)

อัตราค่าบริการ **ราคาเริ่มต้น** ต่อท่าน *****กรุณาตรวจสอบเงื่อนไขการจองทุกครั้งก่อนทำการจอง*****

วันเดินทาง	ราคาห้องพัก			แพ็คเกจ
	ห้องพัก 2 ท่าน	ห้องพัก 3 ท่าน	ห้องพัก 4 ท่าน	
3-5 / 10-12 ก.พ. 66	ราคาท่านละ	ราคาท่านละ	ราคาท่านละ	แพ็คเกจเดี่ยว
3-5 / 10-12 / 17-19 มี.ค. 66				ราคาท่านละ
24-26 มี.ค. / 31มี.ค.-2เม.ย. 66	ราคาท่านละ	ราคาท่านละ	ราคาท่านละ	ราคาท่านละ
7-9 / 14-16 / 21-23 / 28-30 เม.ย. 66				ราคาท่านละ
ประเภทห้อง				
ห้องพักแบบไม่มีหน้าต่าง	13,900	11,500	9,500	28,200
ห้องพักแบบมีระเบียง	17,500	13,900	11,900	37,400

*****ราคายังไม่รวมค่าทิปส์เรือ SGD 42 ต่อท่าน ต่อทริป (ชำระบนเรือ)*****

ปล. นอกจากนี้ยังมีห้องพักแบบอื่นที่น่าสนใจ ท่านสามารถสอบถามเพิ่มเติมได้จากเจ้าหน้าที่ของบริษัท อาทิ Palace Suite (ขนาดตั้งแต่ 37ตร.ม) / Palace Deluxe Suite (ขนาดตั้งแต่ 41ตร.ม) / Deluxe Premium Suite (ขนาดตั้งแต่ 41-61ตร.ม) Palace Penthouse (ขนาดตั้งแต่ 56-115.4ตร.ม) / Palace Villa (ขนาดตั้งแต่ 224ตร.ม)

อัตรานี้เป็นราคาเริ่มต้น อาจเปลี่ยนแปลงได้เนื่องจากการปรับของอัตราแลกเปลี่ยนเงินต่างประเทศ, การเรียกเก็บค่าธรรมเนียมจากทางเรือ

คำแนะนำ : ก่อนจอง และชำระค่าเดินทาง โปรดศึกษาเงื่อนไขการจอง และการยกเลิกทัวร์อย่างละเอียด เพื่อรักษาสีทธิ์ในการเดินทางของท่าน





by Mega Cruising Co.,Ltd.

ใบอนุญาต/Travel License: 11/09568



LINE @etravelway

Facebook @etravelway

Instagram etravelway

Phone 021166395

Z8845

เราสามารถจองตัวเครื่องบินและที่พักเพิ่มเติมให้ท่าน **รับประกันราคาถูก** กรุณาติดต่อเจ้าหน้าที่

STATEROOM CATEGORIES

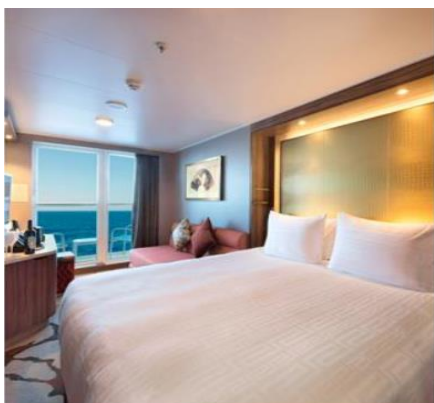

Oceanview Stateroom with Balcony

1,046 Staterooms
from 20 sq.m – 28 sq.m



Oceanview Stateroom with Window

84 Staterooms
from 16 sq.m – 35 sq.m

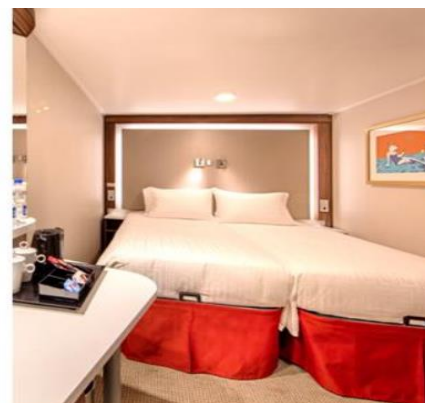

Interior Stateroom

402 Staterooms
from 13 sq.m – 14 sq.m



Inside พัก 3-4 ท่าน ได้จะเป็นเตียงแบบ Pullman Bed (เตียงดึงลงมาจากเพดาน หรือข้างผนังห้อง)

****ห้องสำหรับพัก 3-4 ท่าน มีจำนวนจำกัด กรุณาตรวจสอบห้องพักก่อนทำการจอง****



LINE @etravelway

@etravelway.fire

@etravelway.sky

Emergency call only : 0853642449

tour.bkk@etravelway.com

www.youtube.com/etravelway

www.etravelway.com

VS230123

Page 6 of 12





WIFI PACKAGE ON BOARD

ใช้ได้เฉพาะตอนอยู่บนเรือเท่านั้นWIFI

DURING YOUR CRUISE STAY CONNECTED

WI-FI PACKAGES (IN SGD)

Package	1 Night	2 Nights	3 Nights	5 Nights
Standard (Full Cruise) - 1 Device	9	18	27	45
Standard (Full Cruise) - 2 Devices	16	32	48	80
Standard (Full Cruise) - 4 Devices	27	54	81	135
Premium (Full Cruise) - 1 Device	14	28	42	70
Premium (Full Cruise) - 2 Devices	25	50	75	125
Premium (Full Cruise) - 4 Devices	42	84	126	210

Standard: Connect to the Internet at basic speeds in an affordable manner

Premium: Connect to the Internet at prime speeds

อัตราบริการนี้รวม

1. ห้องพักผ่อนเรือสำราญ 2 คืน
(ตามแบบห้องพักที่ท่านได้ทำการชำระเงิน)
2. ค่าภาษีเรือ (47SGD/person)
3. อาหารและเครื่องดื่มต่างๆบนเรือ
(ยกเว้นห้องอาหารพิเศษ)
4. กิจกรรมและความบันเทิงบนเรือสำราญ

อัตราบริการนี้ไม่รวม

1. ค่าตัวเครื่องบิน และภาษีน้ำมันต่างๆ
2. ค่าวีซ่า สำหรับชาวต่างชาติ
3. ค่าทิปพนักงานบนเรือ 21SGD ต่อคน ต่อคืน สำหรับ Interior to Balcony (สำหรับ ห้องพัก Palace Suite เป็นต้นไป ค่าทิปเรือ 26SGD ต่อคน ต่อคืน) **(ชำระบนเรือ)**
4. ค่ารถรับส่งสนามบินที่ระบุ - ทำเรือ ทั้งไปและกลับ
(เลือกบริการรถ Taxi จากสนามบินส่งท่าเรือ ระยะทางประมาณ ประมาณ 30-40 นาที)
5. ค่าทัวร์บนฝั่ง หรือกิจกรรมพิเศษที่ซื้อเพิ่มเติมกับทางเรือ
6. อาหาร และเครื่องดื่มที่สั่งพิเศษเพิ่มเติมกับทางเรือ
7. ค่าอินเทอร์เน็ต WIFI บนเรือ
8. ค่าภาษีมูลค่าเพิ่ม 7% และภาษีหัก ณ ที่จ่าย 3%
9. ค่าใช้จ่ายส่วนตัว เช่น ค่าโทรศัพท์ ค่าซักรีด
10. ค่าตรวจ ATK (ถ้ามี/ตามที่รัฐกำหนด)
11. ค่าประกันสุขภาพ กรณีติดโควิด-19 ในระหว่างท่องเที่ยว
12. ค่าประกันอุบัติเหตุการเดินทาง
13. ค่าสมัคร E-Vaccine Passport จากแอปหมอพร้อม
14. ค่าหนังสือเดินทาง





เงื่อนไขการจอง

1. กรุณาชำระค่าทัวร์ **เต็มจำนวน** ต่อท่านทันที หลังจากได้รับการยืนยันห้องพักบนเรือว่าง พร้อมส่งสำเนาหน้าหนังสือเดินทาง (ที่ไม่หมดอายุภายใน 6 เดือน นับจากวันเริ่มเดินทาง/หนังสือเดินทางเล่มใหม่สามารถเดินทางได้เลย), วัคซีนพาสปอร์ต, Vaccinated Certificate และ International Vaccinated Certificate (จากแอปหมอพร้อม) และหลักฐานโอนเงินมาได้ทั้ง Line, Email หรือ Fax 0 2116 6423 ถึงเจ้าหน้าที่ผู้ดูแลการจองทัวร์ (การไม่ชำระเงินค่ามัดจำ หรือชำระไม่ครบ หรือเช็ครถการถูกระงับการจ่ายไม่ว่าด้วยสาเหตุใดใด ผู้จัดมีสิทธิยกเลิกการจัด หรือยกเลิกการเดินทาง)
2. ขอสงวนสิทธิ์ในการเปลี่ยนแปลงราคา ทั้งนี้ขึ้นอยู่กับระยะเวลาในการจองและจำนวนห้องว่างบนเรือ
3. การไม่เข้าร่วมกิจกรรม ,โปรแกรม หรืออาหารบางมื้อ ไม่สามารถขอคืนเงินได้ในทุกกรณี

เงื่อนไขการยกเลิก

- สำหรับโปรโมชั่นพิเศษไม่สามารถยกเลิกได้หลังจากทำการจอง

หมายเหตุ

1. สำหรับผู้มีครรภ์ กรณีอายุครรภ์ตั้งแต่ 24 สัปดาห์ ไม่อนุญาตให้ขึ้นเรือ
2. สำหรับเด็กอายุต่ำกว่า 6 เดือน ไม่อนุญาตให้ขึ้นเรือ(เด็กทารกควรมีอายุอย่างต่ำ 6 เดือน 7วัน)
2. ลูกค้าต้องเตรียมพาสปอร์ตมา ณ วันเดินทางทุกครั้ง และต้องมีอายุมากกว่า 180 วัน นับจากวันเดินทางกลับ
3. บริษัทฯ สงวนสิทธิ์ที่จะไม่รับผิดชอบต่อค่าชดเชยความเสียหาย ไม่ว่ากรณีที่กองตรวจคนเข้าเมืองของไทยไม่อนุญาตให้เดินทางออกหรือกองตรวจคนเข้าเมืองของแต่ละประเทศไม่อนุญาตให้เข้าเมือง
4. บริษัทฯ สงวนสิทธิ์ในการที่จะไม่รับผิดชอบต่อค่าชดเชยความเสียหาย อันเกิดจากเหตุสุดวิสัยที่ทาง บริษัทฯ ไม่สามารถควบคุมได้ เช่น การนัดหยุดงาน, จลาจล, การล่าช้าหรือยกเลิกของเที่ยวบิน, การเปลี่ยนแปลงโปรแกรมการท่องเที่ยวให้เหมาะสมตามสภาพอากาศและฤดูกาล หรือเกิดเหตุสุดวิสัยในการเดินทาง
5. บริษัทฯ สงวนสิทธิ์ในการเปลี่ยนแปลงโปรแกรมรายการท่องเที่ยว โดยไม่ต้องแจ้งให้ทราบล่วงหน้า
6. บริษัทฯ สงวนสิทธิ์ในการเปลี่ยนแปลงอัตราค่าบริการ โดยไม่ต้องแจ้งให้ทราบล่วงหน้า
7. ในโปรแกรมเวลาที่ใช้ในการเทียบท่าเป็นเวลาไทย อาจมีการเปลี่ยนแปลงจะแจ้งให้ลูกค้าทราบก่อนเดินทางอีกครั้ง





ใบเตรียมตัวการเดินทาง Genting Dream Cruise

หนังสือเดินทางและวีซ่า	<ul style="list-style-type: none"> ตรวจสอบให้แน่ใจหนังสือเดินทางต้องมีอายุเหลืออย่างน้อย 180 วันก่อนการเดินทาง ประเทศที่คุณจะเดินทางอาจต้องทำวีซ่าเพื่อเข้า-ออกประเทศ โปรดติดต่อตัวแทนวางแผนการท่องเที่ยวของคุณก่อนเดินทางทุกครั้ง
บัตรเครดิต	การใช้จ่ายบนเรือสำราญส่วนใหญ่ใช้จ่ายเป็นเงินสกุล SGD ซึ่งสามารถทำรายการผ่านบัตรเครดิตที่ได้ลงทะเบียนเชื่อมกับบัตร Cruise card ก่อนเดินทางได้
เงินสด	ราชอาณาจักรไทยอนุญาตให้ท่านนำเงินสดติดตัวออกนอกประเทศไทยท่านละ 50,000 บาท หากมีความจำเป็นที่จะใช้จ่ายมากกว่านี้ต้องแจ้งและสำแดงกับเจ้าหน้าที่ตรวจคนเข้าเมืองทั้งขาเข้าและขาออก โดยการใช้จ่ายบนเรือต้องนำเงินสดขั้นต่ำ 150 USD (รายละเอียดอาจมีการเปลี่ยนแปลงตามเส้นทางและแบรนด์เรือสำราญ) โดยวันก่อนเรือจะเทียบท่าวันสุดท้าย ต้องตรวจสอบและทำรายการทั้งหมดให้เสร็จสิ้น
ประกันภัย	แนะนำให้ซื้อประกันการเดินทาง
อุณหภูมิ	สามารถตรวจสอบได้จาก https://www.accuweather.com/ ก่อนการเดินทาง
เวลาท้องถิ่น	เวลาบนเรือสำราญจะใช้เวลาท้องถิ่นจากท่าเรือเมืองแรกที่เดินทาง ทั้งนี้อาจมีการเปลี่ยนแปลงในแต่ละวัน ตามเขตน้ำแต่ละประเทศ ซึ่งสามารถตรวจสอบได้จากหนังสือพิมพ์ประจำวันบนเรือ หรือประกาศจากทางเรือ
สกุลเงิน	บนเรือสำราญ ส่วนใหญ่ใช้สกุลเงิน SGD อัตราเทียบ 25.20 บาท ต่อ 1 SGD *ตรวจสอบ ณ เมื่อวันที่ วันที่ 20 พ.ค. 65 : อ้างอิงจาก SCB Bank Selling Rate หากท่านใช้บัตรเครดิตในการชำระค่าสินค้า อัตราแลกเปลี่ยนของเรือจะสูงกว่าของธนาคารปกติ
กระแสไฟฟ้า	มีทั้งกระแสไฟฟ้าแบบ 110 และ 220 โวลต์ ทั้งแบบ 2 ขาแบน, สามขา, 2 ขากลม ดังรูป (แนะนำให้เตรียมหัวแปลง หรือ Universal Adaptor ไปด้วย)
ภาษา	บนเรือสำราญใช้ภาษาอังกฤษเป็นภาษาสากล
น้ำดื่ม	บนเรือมีน้ำดื่มให้ในห้องพักรฟรี 2 ขวดต่อวัน
อาหาร	ทุกท่านสามารถรับประทานอาหารได้ที่ห้องอาหารบุฟเฟานานาชาติ รายการอาหารและเวลาเป็นไปตามที่เรือกำหนด โดยจะมีอาหารทั้งมือเช้า กลางวัน เย็น ค่าจนถึงดีกให้บริการ สับเปลี่ยนกันตามมืออาหารตลอดทั้งวัน หรือมืออาหารเย็นท่านอาจเลือกรับประทานอาหารมือเย็นได้ที่ห้องอาหารหลักที่จะมีระบุไว้ใน cruise card ของทุกท่าน โดยจะ Open seating โดยจะสัมพันธ์กับการชมการแสดง ณ ห้องโรงละครหลัก ท่านที่ทานอาหารรอบแรกจะได้ชมการแสดงรอบแรกและทานอาหารรอบสองชมการแสดงรอบหลัง





	** ค่าใช้จ่ายเพิ่มเติมในส่วนของห้องอาหารพิเศษจะถูกตัดต้องทำการจองเพิ่มเติมบนเรือสำราญ ค่าใช้จ่ายเป็นไปตามมี้ออาหารและราคาที่เรือกำหนด
สิ่งที่ต้องเตรียม	<input type="checkbox"/> ทุกท่านต้องเตรียมหนังสือเดินทางที่มีอายุมากกว่า 6 เดือน <input type="checkbox"/> เตรียมสำเนาหนังสือเดินทาง 2 ชุด เนื่องจากวันแรกทำการเช็คอินหนังสือเดินทางตัวจริง ของทุกท่านจะถูกเรียกเก็บ สำรองกรณีฉุกเฉิน <input type="checkbox"/> ตั๋วล่องเรือ <input type="checkbox"/> บ้ายติดกระเป๋าสัมภาระ Luggage Tag <input type="checkbox"/> แบบฟอร์มการลงเรือ <input type="checkbox"/> เงินสด/ บัตรเครดิต <input type="checkbox"/> กรมธรรม์ประกันการเดินทาง ประกันอุบัติเหตุ <input type="checkbox"/> ของมีค่า / อุปกรณ์ที่จำเป็น <input type="checkbox"/> ยารักษาโรค ยาประจำตัว <input type="checkbox"/> ทิปบนเรือ หากไม่ได้รวมในค่าแพ็คเกจแรกจ่าย
สิ่งที่ควรเตรียม	<input type="checkbox"/> แว่นตา, แว่นกันแดด, ร่ม, หมวก, ครีมกันแดด และเสื้อคลุมกันหนาว เนื่องจากบนเรืออาจมี ลมแรง <input type="checkbox"/> ยาประจำตัว ที่มีรายละเอียดกำกับ <input type="checkbox"/> อุปกรณ์อาบน้ำ ของใช้ส่วนตัว <input type="checkbox"/> Universal adaptor อะแดปเตอร์แปลงไฟ, สายชาร์ตโทรศัพท์ <input type="checkbox"/> อุปกรณ์อิเล็กทรอนิกส์ เช่น กล้องถ่ายรูป และ memory card, ที่ชาร์จแบตเตอรี่สำรอง <input type="checkbox"/> รองเท้ากีฬา รองเท้าสุภาพ รองเท้าใส่สบาย <input type="checkbox"/> หนังสืออ่านเล่นระหว่างพักผ่อน, เครื่องเล่นเพลงพกพาส่วนตัว <input type="checkbox"/> ชุดว่ายน้ำ
สิ่งที่ไม่อนุญาตให้นำขึ้น และลงเรือ	<ul style="list-style-type: none"> ● ใช้มาตรการตามหลักเดียวกันกับเครื่องบิน ● ของเหลว เจล สเปรย์ ความจุไม่เกิน 100 มิลลิลิตร ● ตัวสำรองไฟ Power Bank ห้ามโหลดลงกระเป๋าใหญ่ ถือใส่กระเป๋าพกพาเท่านั้น ● เครื่องดื่มทุกชนิดทั้งที่มี และไม่มีแอลกอฮอล์ ● ของสด เช่น ผลไม้(โดยเฉพาะทุเรียน และเงาะ) เนื้อสัตว์ ● อาวุธ ของมีคม สารเสพติด และสิ่งผิดกฎหมายทุกชนิด
เครื่องแต่งกาย	<ul style="list-style-type: none"> ● การแต่งกายทั้งชายหญิงสามารถแต่งตัวได้ตามสบายในช่วงกลางวันและที่ทำเรือเพื่อร่วม โปรแกรมทริปกับทางเรือที่ได้ทำการจองไว้ ● หากท่านจะเข้ารับประทานอาหารค่ำที่ห้องอาหารหลัก ตามธรรมเนียมเรือถือเป็นการเชิญ





ทานอาหารเหมือนไปรับประทานอาหารในภัตตาคาร ทางเรือจึงขอความร่วมมือท่านแต่งกายแบบ smart casual หรือกึ่งทางการได้

- หากเป็นเส้นทางที่ล่องเรือมากกว่า 5 คืน จะมีวันกับตันไนท์หรือกาลาไนท์ เชิญทุกท่านให้เข้าร่วมงานแนะนำให้ผู้หญิงสวมชุดราตรี ผู้ชายใส่สูทและเน็คไท

ขั้นตอนการขึ้น-ลง เรือสำราญ

1. เดินทางถึงอาคารผู้โดยสารท่าเรือแรก นำพาสปอร์ต เช็คอินได้ที่ เคาน์เตอร์เช็คอิน ท่านจะได้รับ Cruise Card ที่จะใช้แทนกุญแจห้องพัก ใช้เป็นเครดิตการ์ด แทนการขึ้นและลงเรือในท่าเรือถัดๆไป



หากกรณีการ์ดสูญหาย กรุณาติดต่อแจ้งทาง Reception



2. นำสัมภาระ(กระเป๋าเดินทาง) ผ่านพิธีการเอ็กซเรย์ เช่นเดียวกับการเดินทางที่สนามบิน โดยติดป้าย Luggage Tag เพื่อให้เจ้าหน้าที่ทางเรือลำเลียงให้ไปที่ห้องส่วนตัวของทุกท่าน หรือท่านที่สะดวกจะถือกระเป๋าขึ้นไปเองก็สามารถทำได้ (อาจต้องใช้เวลาในการรอคอยในการลำเลียงสัมภาระสู่ห้องพักของท่าน)
3. นำพาสปอร์ต สำเนาพาสปอร์ต และใบ ตม. ผ่านพิธีการตรวจคนเข้าเมือง เช่นเดียวกับการเดินทางออก โดยสารเครื่องบิน (กรณีถือพาสปอร์ตไทย ไม่ต้องมีใบ ตม.ไทย)
4. เมื่อถึงประตูเรือ เจ้าหน้าที่เรือจะเก็บพาสปอร์ตของท่านไว้ และจะคืนในวันเดินทางกลับ พร้อมนำการ์ดห้องพักท่านรูดกับเครื่องบันทึก เพื่อยืนยันว่าท่านได้เป็นผู้ร่วมเดินทางในทริปนี้ ของเรือสำราญ
5. สามารถไปที่ห้องพักของท่านได้ทันที หรือจะให้บริการห้องอาหารบุฟเฟ่ในทันทีที่ขึ้นเรือสำราญ กรุณาศึกษาจุดซ่อมอพยพหนีภัยฉุกเฉินที่อยู่ด้านหลังประตูห้องพักของท่าน
6. ก่อนเรือจะออกเดินทางตามตารางเรือที่ระบุไว้ จะมีการซ้อมอพยพหนีภัย หรือ Muster Drill จะมีสัญญาณดังขึ้น ให้ไปตามจุดที่ระบุไว้ใน Cruise Card โดยเจ้าหน้าที่จะแจ้งให้หยิบเสื้อชูชีพที่มีพอดิกับผู้พักในห้องพักไว้ด้วยหรือไม่แล้วแต่กรณีไป

ขั้นตอนเคลียร์ค่าใช้จ่าย และรับพาสปอร์ตคืน

1. คืนสุดท้ายของการเดินทาง นำการ์ดห้องพักของท่าน แจ้งชำระค่าใช้จ่าย ที่ Reception เจ้าหน้าที่จะแจ้งยอดค่าใช้จ่ายที่ใช้ไปทั้งหมด ท่านสามารถชำระเป็นเงินสด หรือบัตรเครดิต

****กรณีชำระบัตรเครดิต อัตราแลกเปลี่ยน ตามเงื่อนไขที่เรือกำหนด****

2. ก่อนวันสุดท้ายที่เรือสำราญจะเทียบท่า จะแจ้งรับพาสปอร์ตได้ที่ Reception หรือทางเรือจะมีแจ้งจุดและเวลาที่รับหนังสือเดินทางคืนแก่ทุกท่าน





**** ผู้เดินทางทุกท่านต้องสมัคร E-Vaccine Passport จากแอปพร้อมล่วงหน้า
สำหรับใช้เดินทางออกนอกประเทศ ****

วิธีขอ E-VACCINE PASSPORT ผ่านพร้อม

- เปิดแอป "พร้อม" คลิกที่ "International Certificate"**
- เข้าไปที่ "ขอหนังสือรับรอง/เพิ่มข้อมูลวัคซีน"**
- กรอกข้อมูลส่วนตัว**
- กรอกข้อมูลหนังสือเดินทางและอัปรูปหน้าหนังสือเดินทางที่มีอายุเหลือมากกว่า 6 เดือน**
- เลือกรูปแบบของหนังสือรับรองเป็น "รับหนังสือ e-Vaccine Passport"**
- คลิกยอมรับ**
- กดยืนยัน**
- เสร็จแล้วรอดำเนินการประมาณ 3 วันทำการ**

