



แพ็คเกจล่องเรือสำราญ Genting Dream, Cruise only

เส้นทาง สิงคโปร์ - มะละกา (พอร์ตติ๊กสัน) - ปีนัง - สิงคโปร์

สัมผัสประสบการณ์ ความหรูหรา สบายกระเป๋า พักผ่อนและสนุกสนานอย่างอิสระ

- ✓ ทัวร์ต่างประเทศ
- ✓ ภัตตาคารอาหารบุฟเฟต์
- ✓ ทัวร์ในประเทศ
- ✓ บริการยี่วนีชา
- ✓ ทัวร์ลัดแรง โปรไฟไหม้
- ✓ ตัว+ที่พักสำหรับยี่วนีชา
- ✓ ทัวร์โปรโมชัน
- ✓ โรงแรมทัวร์ไทย
- ✓ ล่องเรือสำราญทั่วโลก
- ✓ จัดกรุ๊ปเหมา ส่วนตัว
- ✓ ล่องเรือแม่น้ำเจ้าพระยา
- ✓ แพ็คเกจที่พัก + ตัวเครื่องบิน
- ✓ ตัวเครื่องบิน ใน+นอก ประเทศ

ช่องทางน้องใหม่
TikTok : etravelway

YouTube : etravelway

facebook : etravelway

Instagram : etravelway

twitter : etravelway

ไลน์ OpenChat

LINE@ : @etravelway.fire

LINE@ : @etravelway

LINE@ : @etravelway.sky



ออกเดินทางทุกวันอาทิตย์ 4 วัน 3 คืน

รวม ห้องพักผ่อนเรือสำราญ กิจกรรม ความสนุก และอาหารทุกมื้อบนเรือ



LINE @etravelway

@etravelway.fire

@etravelway.sky

Emergency call only : 0853642449

tour.bkk@etravelway.com

www.youtube.com/etravelway

www.etravelway.com

VS230622

Page 1 of 16





วันที่เดินทาง			
FREE Upgrade ชำระราคาห้อง Oceanview Stateroom อัฟเกรด ห้องพักฟรีเป็น Balcony Stateroom	3, 10, 17, 24, 31 กรกฎาคม 2565	29	มกราคม 2566
	7, 21, 28 สิงหาคม 2565	12, 26	กุมภาพันธ์ 2566
	4, 11, 18, 25 กันยายน 2565	19	มีนาคม 2566
09, 23	ตุลาคม 2565	02, 16,	เมษายน 2566
06, 27	พฤศจิกายน 2565		
11	ธันวาคม 2565		

วันเดินทาง		เส้นทางเดินเรือ	เรือสำราญเข้าฝั่ง	เรือสำราญออกจากฝั่ง
วันแรก	วันอาทิตย์	สิงคโปร์	-	18:00 น.
วันที่สอง	วันจันทร์	มะละกา (พอร์ตติคสัน)	07:00 น.	16:00 น.
วันที่สาม	วันอังคาร	ปีนัง (มาเลเซีย)	07:00 น.	17:00 น.
วันที่สี่	วันพุธ	สิงคโปร์	07:00 น.	-

แพ็คเกจเดินทางเอง มีความยืดหยุ่น เหมาะสำหรับท่านที่ต้องการเที่ยวเอง ไม่มีเจ้าหน้าที่ทัวร์อำนวยความสะดวก

วันที่ 1 สิงคโปร์ ทำเรือสำราญ Marina Bay Cruise Center

..... อิสระเดินทางเอง (ไม่รวมตัวเครื่องบิน ไป-กลับ)

แนะนำ : ควรเดินทางมาถึงท่าเรือล่วงหน้าก่อนเวลาออกจากท่าเรือ ก่อน 3 ชั่วโมงขึ้นไป

13:00 น. เช็ก-อิน ณ ท่าเรือ Marina Bay Cruise Centre ประเทศสิงคโปร์

18:00 น. เรือล่องออกจากท่าเรือ Marina Bay Cruise Centre ประเทศสิงคโปร์

ทุกท่านจะต้องเข้าร่วมการซ้อมระบบรักษาความปลอดภัยของท่าเรือตามกฎหมายของการล่องเรือสากล

1 ชั่วโมงก่อนเรือออกเดินทาง หลังจากนั้นท่านสามารถ รับประทานอาหารค่ำ ณ ห้องอาหารหลักจากที่โชว์อยู่บนบัตร Cruise Card ของท่าน หรือเลือกรับประทานที่ห้องอาหาร บุฟเฟ่ต์ นานาชาติได้ตามอัธยาศัยหลังจากนั้นชมการแสดงที่ห้องโชว์หลัก (ท่านที่จะชมโชว์จะต้องทำการจองรอบโต๊ะที่ Box Office ซึ่งตั้งอยู่โซน Lobby ชั้น 6) และดนตรีสดตามบาร์ต่างๆทั่วทั้งลำเรือและพักผ่อนตามอัธยาศัย(หลังจากเรือล่องออกสู่น่านน้ำสากลแล้วร้านค้าปลอดภาษีและคาสิโนจะเปิดให้บริการ)

ท่านสามารถเข้าร่วมสนุกกับกิจกรรมต่างๆที่ทางเรือเตรียมไว้ให้ตลอดทั้งทริปจาก Dream Daily หนังสือพิมพ์ประจำวันที่มีรายละเอียดกิจกรรมในแต่ละวันที่ห้องพักของท่าน

ท่านสามารถรับประทานอาหารอย่างอิสระได้ตามห้องอาหารที่เรือเตรียมไว้ให้ ดังนี้





* ห้องอาหาร The Lido ชั้น 16	ห้องอาหารแบบ Buffet ซึ่งตั้งอยู่ บนชั้น 16 ของเรือ
** ห้องอาหาร Dream Dining Lower ชั้น 7 Dream Dining Upper ชั้น 8 (Walk-in open seating)	ห้องอาหารแบบ A La Cart อาหารตะวันตก ห้องอาหารแบบ A La Cart อาหารจีน ท่านสามารถทานได้ไม่อั้น



วันที่ 2 มะละกา (พอร์ตดิกสัน)– กิจกรรมบนฝั่ง หรือ สนุกกับกิจกรรมบนเรืออย่างเต็มที่

เช้า ท่านสามารถรับประทานอาหารอย่างอิสระได้ตามห้องอาหารที่เรือเตรียมไว้ให้ดังนี้

* ห้องอาหาร The Lido ชั้น 16	ห้องอาหารแบบ Buffet ซึ่งตั้งอยู่ บนชั้น 16 ของเรือ
** ห้องอาหาร Dream Dining Lower ชั้น 7 Dream Dining Upper ชั้น 8 (Walk-in open seating)	ห้องอาหารแบบ A La Cart อาหารตะวันตก ห้องอาหารแบบ A La Cart อาหารจีน ท่านสามารถทานได้ไม่อั้น

07:00 น. เรือเทียบท่า **มะละกา** ทำเรือพอร์ตดิกสัน (Port Dickson) ประเทศมาเลเซีย แหล่งมรดกโลกในเอเชียที่ไม่เหมือนใคร เมืองที่มีเสน่ห์ของดีกรามบ้านช่องของรัฐมะละกาเต็มไปด้วยสถาปัตยกรรมแบบผสมผสานหลากหลาย ทั้งแบบโปรตุเกส ดัตช์ และมลายู สนุกสนานกับกิจกรรมบนฝั่ง โดยเลือกซื้อทัวร์ที่ท่าน ชื่นชอบกับทางเรือสำราญได้เลย โดยพนักงานจะแจ้งเวลาออกจากเรือและสถานที่นัดพบบนเรือ ส่วนท่านที่สะดวกเดินทางท่องเที่ยวเองสามารถลงจากเรือหลังเวลาเรือจอด 1 ชั่วโมง ณ บริเวณท่าเรือจะมีบริการ แท็กซี่ จากท่าเรือเข้าไปในตัวเมืองอีกด้วย ****กรุณากลับถึงเรือก่อนเรือออก 1 ชั่วโมง**** (ราคายังไม่รวมทัวร์ชายฝั่ง Shore Excursion)



ท่านใดที่ประสงค์ไม่ลงจากเรือสามารถสนุกกับกิจกรรมต่างๆที่ทางเรือเตรียมไว้ให้ตลอดทั้งวัน โดยสามารถดูได้จากตารางกิจกรรมที่ท่านจะได้รับในแต่ละวันที่ห้องพักของท่าน หรือพักผ่อนได้ตามอัธยาศัย





Ropes Course & Zipline
Feel the thrill of gliding above the ocean on a 35-metre zipline.



Rock Climbing Wall
Challenge yourself on our mountainous rock climbing wall.



Waterslide Park
Get drenched in fun on one of our six different waterslides.



Bar 360
Catch live music and aerial acrobatic performances with a glass of champagne.



The Palace
Indulge in European-style butler service and exclusive facilities.



Dream Dining Room
Savour a wide variety of Asian and International cuisine.



Johnnie Walker House™
Immerse yourself in the intricate world of premium Scotch whisky.



Bistro By Mark Best
Relish contemporary Western cuisine from the internationally-acclaimed Australian chef.



Crystal Life™ Spa
Rejuvenate mind, body and soul with our holistic Western and Asian spa experience.



Zodiac Theatre
Enjoy live production shows from the acclaimed award-winning entertainment team.

16:00 น. เรือเริ่มออกเดินทางออกจากท่าเรือ **มะละกา** ท่าเรือพอร์ตดิกสัน (Port Dickson) ประเทศมาเลเซีย
ค่ำ รับประทานอาหารค่ำ ตามห้องอาหารที่ทางเรือจัดให้ หลังจากนั้น ท่านสามารถรับชมการแสดงที่ห้องโชว์หลัก
(กรุณาสำรองที่นั่งล่วงหน้า) หรือดนตรีสดตามบาร์ต่างๆ ทั่วทั้งลำเรือ อิสระพักผ่อนตามอัธยาศัย



วันที่ 3 ปินัง (มาเลเซีย) - กิจกรรมบนฝั่ง หรือ สนุกกับกิจกรรมบนเรืออย่างเต็มที่

เช้า ท่านสามารถรับประทานอาหารอย่างอิสระได้ตามห้องอาหารที่เรือเตรียมไว้ให้ดังนี้

* ห้องอาหาร The Lido ชั้น 16	ห้องอาหารแบบ Buffet ซึ่งตั้งอยู่ บนชั้น 16 ของเรือ
** ห้องอาหาร Dream Dining Lower ชั้น 7 Dream Dining Upper ชั้น 8 (Walk-in open seating)	ห้องอาหารแบบ A La Cart อาหารตะวันตก ห้องอาหารแบบ A La Cart อาหารจีน ท่านสามารถทานได้ไม่อัน

07:00 น. เรือเทียบท่า **ปินัง (มาเลเซีย)** ดินแดนแห่งการพักผ่อนอย่างแท้จริงของนักท่องเที่ยวจากทั่วโลก อดีตปินังเป็นตั้ง
ไข่มุกแห่งเอเชีย ซึ่งกลิ่นอายแห่งความเจริญรุ่งเรืองภายในอดีตได้ส่งต่อมายังรุ่นลูกรุ่นหลาน เมื่อเมืองเก่าแก่มา
หล่อหลอมกับวัฒนธรรมสมัยใหม่ ที่นี้จึงกลายเป็นสถานที่ท่องเที่ยวในฝันของนักเดินทางรุ่นใหม่ที่ยุโรปอดีต





ออกจากเรือและสถานที่นัดพบบนเรือ ส่วนท่านที่สะดวกเดินทางท่องเที่ยวเอง สามารถลงจากเรือหลังเวลาเรือจอด 1 ชั่วโมง ณ บริเวณท่าเรือจะมีบริการ แท็กซี่ จากท่าเรือเข้าไปในตัวเมือง อีกด้วย

****กรุณากลับถึงเรือก่อนเรือออก 1 ชั่วโมง**** (ราคายังไม่รวมทัวร์ชายฝั่ง Shore Excursion)



ท่านใดที่ประสงค์ไม่ลงจากเรือสามารถสนุกกับกิจกรรมต่างๆที่ทางเรือเตรียมไว้ให้ตลอดทั้งวัน โดยสามารถดูได้จาก ตารางกิจกรรมที่ท่านจะได้รับในแต่ละวันที่ห้องพักของท่าน หรือพักผ่อนได้ตามอัธยาศัย

17:00 น. เรือเริ่มออกเดินทางออกจากท่าเรือ **ปีนัง (มาเลเซีย)**

ค่ำ รับประทานอาหารค่ำ ตามห้องอาหารที่ทางเรือจัดให้ หลังจากนั้น ท่านสามารถรับชมการแสดงที่ห้องโชว์หลัก (กรุณาสารองที่นั่งล่วงหน้า) หรือดนตรีสดตามบาร์ต่างๆ ทั่วทั้งลำเรือ อิสระพักผ่อนตามอัธยาศัย



สำคัญช่วงค่ำ ****เรือจะมีใบแจ้ง สถานที่และเวลาที่ห้องพักของท่าน เพื่อให้ท่านรับหนังสือเดินทางคืน****

สิ่งที่ท่านต้องเตรียมตัว : เรือจะมีแท็กซี่กระเป๋า และกำหนดการลงจากเรือให้ท่าน ในห้องพักของท่าน

ให้ท่านนำกระเป๋าเดินทางใบใหญ่ของท่าน วางไว้หน้าห้อง เพื่อให้พนักงานนำลงไปที่ท่าเรือ ในวันรุ่งขึ้น

ปล.: แยกอุปกรณ์ส่วนตัวและเสื้อผ้าที่จำเป็นต้องใช้ตอนเช้า รวมถึงสิ่งของที่ท่านจำเป็นต้องใช้ระหว่างวัน ให้ท่านแยกใส่ ในกระเป๋าใบเล็ก หรือกระเป๋าถือ

**** หากท่านใดมีความประสงค์ ต้องการนำกระเป๋าเดินทางใบใหญ่ ลงด้วยตนเอง ไม่จำเป็นต้องวางไว้ที่หน้าห้องพัก****

วันที่ 4 สิงคโปร์

เช้า ท่านสามารถรับประทานอาหารอย่างอิสระได้ตามห้องอาหารที่เรือเตรียม ไว้ให้ ดังนี้

* ห้องอาหาร The Lido ชั้น 16	ห้องอาหารแบบ Buffet ซึ่งตั้งอยู่ บนชั้น 16 ของเรือ
** ห้องอาหาร Dream Dining Lower ชั้น 7	ห้องอาหารแบบ A La Cart อาหารตะวันตก
Dream Dining Upper ชั้น 8	ห้องอาหารแบบ A La Cart อาหารจีน



@etravelway

@etravelway.fire

@etravelway.sky

Emergency call only : 0853642449

tour.bkk@etravelway.com

www.youtube.com/etravelway

www.etravelway.com

VS230622

Page 5 of 16





by Mega Cruising Co.,Ltd.

ใบอนุญาต/Travel License: 11/09568



LINE @etravelway

f @etravelway

Instagram etravelway

Phone 021166395

Z8868

07:00 น. เรือเทียบท่า ณ ท่าเรือ Marina Bay Cruise Centre ประเทศสิงคโปร์
หลังจากทุกท่านลงจากเรือจะผ่าน พิธีการตรวจคนเข้าเมืองและรับ กระเป๋าเดินทางของท่านด้านล่าง
เดินทางกลับถึง กรุงเทพฯ ฯ โดยสวัสดิภาพ

เราสามารถจองตัวเครื่องบินและที่พักเพิ่มเติมให้ท่าน **รับประกันราคาถูก** กรุณาติดต่อเจ้าหน้าที่



คำแนะนำ : ก่อนจอง และชำระค่าเดินทาง โปรดศึกษาเงื่อนไขการจอง และการยกเลิกทัวร์
อย่างละเอียด เพื่อรักษาสีทธิ์ในการเดินทางของท่าน



LINE @etravelway

@etravelway.fire

@etravelway.sky

Emergency call only : 0853642449

tour.bkk@etravelway.com

www.youtube.com/etravelway

www.etravelway.com

VS230622

Page 6 of 16



อัตราค่าบริการ **เส้นทาง สิงคโปร์-มะละกา(พอร์ตติกัน)-ปีนัง-สิงคโปร์** (4 วัน 3 คืน)ต่อท่าน **ราคาเริ่มต้น** ***กรุณาตรวจสอบเงื่อนไขการจองทุกครั้งก่อนทำการจอง***

วันเดินทาง 3-6 / 17-20 / 24-27 / 31ก.ค.-3ส.ค. 65 21-24 / 28-31 ส.ค. 65 11-14 / 18-21 / 25-28 ก.ย. 65 ประเภทห้อง	ผู้ใหญ่พักห้องเดียวกัน 2-4 ท่าน (เด็ก 2-12 ปี ราคาเท่ากับผู้ใหญ่)			พักเดี่ยว ราคาท่านละ
	ท่านที่ 1-2 ราคาท่านละ	ท่านที่ 3-4 ราคาท่านละ	เด็กทารก (ไม่เกิน 2 ขวบ) ราคาท่านละ	
ห้องพักแบบไม่มีหน้าต่าง(Inside)	12,500	12,500	.-	25,000
ห้องพักแบบมีหน้าต่าง(Oceanview)	13,900	13,900	.-	27,800
ห้องพักแบบมีระเบียง(Balcony)	16,500	16,500	.-	33,000

วันเดินทาง 7-10 / 14-17 สิงหาคม 2565 4-7 กันยายน 2565 ประเภทห้อง	ผู้ใหญ่พักห้องเดียวกัน 2-4 ท่าน (เด็ก 2-12 ปี ราคาเท่ากับผู้ใหญ่)			พักเดี่ยว ราคาท่านละ
	ท่านที่ 1-2 ราคาท่านละ	ท่านที่ 3-4 ราคาท่านละ	เด็กทารก (ไม่เกิน 2 ขวบ) ราคาท่านละ	
ห้องพักแบบไม่มีหน้าต่าง(Inside)	13,900	13,900	.-	27,800
ห้องพักแบบมีหน้าต่าง(Oceanview)	15,500	15,500	.-	31,000
ห้องพักแบบมีระเบียง(Balcony)	17,900	17,900	.-	35,800

วันเดินทาง 9-12 / 23-26 ต.ค. 65 29ม.ค.-1ก.พ. 66 12-15 ก.พ. / 26ก.พ.-1มี.ค. 66 19-22 มี.ค. 66 2-5 / 16-19 เม.ย. 66 ประเภทห้อง	ผู้ใหญ่พักห้องเดียวกัน 2-4 ท่าน (เด็ก 2-12 ปี ราคาเท่ากับผู้ใหญ่)			พักเดี่ยว ราคาท่านละ
	ท่านที่ 1-2 ราคาท่านละ	ท่านที่ 3-4 ราคาท่านละ	เด็กทารก (ไม่เกิน 2 ขวบ) ราคาท่านละ	
ห้องพักแบบไม่มีหน้าต่าง(Inside)	15,500	15,500	.-	31,000
ห้องพักแบบมีหน้าต่าง(Oceanview)	16,900	16,900	.-	33,500
ห้องพักแบบมีระเบียง(Balcony)	18,500	18,500	.-	36,900

วันเดินทาง 6-9 พ.ย. 65 ประเภทห้อง	ผู้ใหญ่พักห้องเดียวกัน 2-4 ท่าน (เด็ก 2-12 ปี ราคาเท่ากับผู้ใหญ่)			พักเดี่ยว ราคาท่านละ
	ท่านที่ 1-2 ราคาท่านละ	ท่านที่ 3-4 ราคาท่านละ	เด็กทารก (ไม่เกิน 2 ขวบ) ราคาท่านละ	
ห้องพักแบบไม่มีหน้าต่าง(Inside)	16,500	16,500	.-	33,000
ห้องพักแบบมีหน้าต่าง(Oceanview)	17,900	17,900	.-	35,500
ห้องพักแบบมีระเบียง(Balcony)	19,500	19,500	.-	38,900





วันเดินทาง 27-30 พ.ย. 65 11-14 ธ.ค. 65 ประเภทห้อง	ผู้ใหญ่พักห้องเดียวกัน 2-4 ท่าน (เด็ก 2-12 ปี ราคาเท่ากับผู้ใหญ่)			พักเดี่ยว ราคาท่านละ
	ท่านที่ 1-2 ราคาท่านละ	ท่านที่ 3-4 ราคาท่านละ	เด็กทารก (ไม่เกิน 2 ขวบ) ราคาท่านละ	
ห้องพักแบบไม่มีหน้าต่าง(Inside)	17,500	17,500	.-	34,900
ห้องพักแบบมีหน้าต่าง(Oceanview)	18,900	18,900	.-	37,500
ห้องพักแบบมีระเบียง(Balcony)	20,900	20,900	.-	41,500

ปล. นอกจากนี้ยังมีห้องพักแบบอื่นที่น่าสนใจ ท่านสามารถสอบถามเพิ่มเติมได้จากเจ้าหน้าที่ของบริษัท

อาทิ Palace Suite (ขนาดตั้งแต่ 37ตร.ม) / Palace Deluxe Suite (ขนาดตั้งแต่ 41ตร.ม) / Deluxe Premium Suite (ขนาดตั้งแต่ 41-61ตร.ม)
Palace Penthouse (ขนาดตั้งแต่ 56 – 115.4ตร.ม) / Palace Villa (ขนาดตั้งแต่ 224ตร.ม)

อัตรานี้เป็นราคาเริ่มต้น ราคาอาจเปลี่ยนแปลงได้เนื่องจากการปรับของอัตราแลกเปลี่ยนเงินต่างประเทศ

การเรียกเก็บเซอร์ชาร์จจากทางเรือเพิ่มเติม กรุณาเช็คราคาอีกครั้งเมื่อต้องการจองเรือ

อัตราบริการนี้รวม

1. ห้องพักบนเรือสำราญ 3 คืน
(ตามแบบห้องพักที่ท่านได้ทำการชำระเงิน)
2. ค่าภาษีเรือ (88GD/person)
3. อาหารและเครื่องดื่มต่างๆบนเรือ
(ยกเว้นห้องอาหารพิเศษ)
4. กิจกรรมและความบันเทิงบนเรือสำราญ

อัตราบริการนี้ไม่รวม

1. ค่าตัวเครื่องบิน และภาษีน้ำมันต่างๆ
2. ค่าวีซ่า สำหรับชาวต่างชาติ
3. ค่าทิปพนักงานบนเรือ 21SGD ต่อคน ต่อคืน สำหรับ Interior to Balcony
(สำหรับ ห้องพัก Palace Suite เป็นต้นไป ค่าทิปเรือ 26SGD ต่อคน ต่อคืน)
(ชำระบนเรือ)
4. ค่ารถรับส่งสนามบินที่ระบุ - ทำเรือ ทั้งไปและกลับ
(เลือกบริการรถ Taxi จากสนามบินส่งทำเรือ ระยะทางประมาณ ประมาณ 30-40 นาที)
5. ค่าทัวร์บนฝั่ง หรือกิจกรรมพิเศษที่ซื้อเพิ่มเติมกับทางเรือ (Shore Excursion)
6. อาหาร และเครื่องดื่มที่สั่งพิเศษเพิ่มเติมกับทางเรือ
7. ค่าอินเทอร์เน็ต WIFI บนเรือ
8. ค่าภาษีมูลค่าเพิ่ม 7% และภาษีหัก ณ ที่จ่าย 3%
9. ค่าใช้จ่ายส่วนตัว เช่น ค่าโทรศัพท์ ค่าซักรีด
10. ค่าตรวจ ATK ก่อนการเดินทาง 24 ชม.
11. ค่าประกันสุขภาพ กรณีติดโควิด-19 ในระหว่างท่องเที่ยว
12. ค่าสมัคร E-Vaccine Passport จากแอปหมอพร้อม
13. ค่าหนังสือเดินทาง

หลังจากท่านทำการจองทัวร์แล้ว ทางบริษัทฯจะถือว่าท่านเข้าใจ และพร้อมปฏิบัติตามเงื่อนไขดังกล่าวเพื่อประโยชน์ของผู้เดินทาง โปรดศึกษาเงื่อนไขการจองทัวร์ และการยกเลิกทัวร์ ที่ระบุในรายการทั้งหมด





Beverage Package GENTING DREAM & WORLD DREAM



Refresh

Enjoy our selection of coffees and teas, chilled juices, soft drinks and bottled water.

- 2-Night Price: **SGD 60 / HKD 335**
- 3-Night Price: **SGD 90 / HKD 500**
- 4-Night Price: **SGD 110 / HKD 645**
- 5-Night Price: **SGD 130 / HKD 768**



Classic

Recommended for beer lovers - you can enjoy unlimited* beers and house wines. Other non-alcoholic choices are also available!

- 2-Night Price: **SGD 95 / HKD 542**
- 3-Night Price: **SGD 138 / HKD 788**
- 4-Night Price: **SGD 180 / HKD 1,025**
- 5-Night Price: **SGD 218 / HKD 1,230**



Premium

Recommended for wine lovers - you can enjoy unlimited* spirits, cocktails, mocktails, beers and wines. Other non-alcoholic choices are also available!

- 2-Night Price: **SGD 188 / HKD 1,048**
- 3-Night Price: **SGD 235 / HKD 1,385**
- 4-Night Price: **SGD 306 / HKD 1,825**
- 5-Night Price: **SGD 383 / HKD 2,220**

ตัวอย่างห้องพักรบนเรือ Genting Dream By

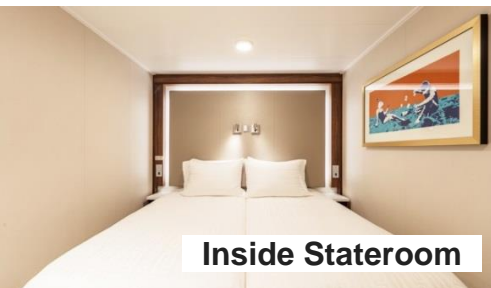

Inside Stateroom



Oceanview Stateroom



Balcony / Balcony Deluxe Stateroom



Inside พัก 3-4 ท่าน ได้จะเป็นเตียงแบบ Pullman Bed (เตียงดึงลงมาจากเพดานหรือข้างผนังห้อง)

****ห้องสำหรับพัก 3-4 ท่าน มีจำนวนจำกัด กรุณาตรวจสอบห้องพักรก่อนทำการจอง****



Palace Suite

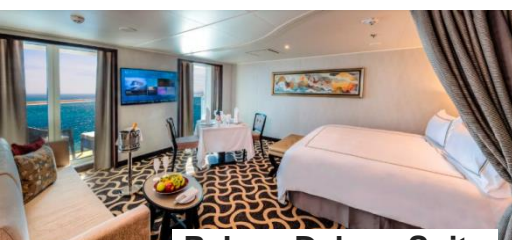

Palace Deluxe Suite



@etravelway

@etravelway.fire

@etravelway.sky

Emergency call only : 0853642449

tour.bkk@etravelway.com

www.youtube.com/etravelway

www.etravelway.com

VS230622

Page 9 of 16





1. กรุณาชำระค่าทัวร์ **เต็มจำนวน** ต่อท่านทันที หลังจากได้รับการยืนยันห้องพักบนเรือว่าง พร้อมส่งสำเนาหน้าหนังสือเดินทาง (ที่ไม่หมดอายุภายใน 6 เดือน นับจากวันเริ่มเดินทาง/หนังสือเดินทางเล่มใหม่สามารถเดินทางได้เลย), วัคซีนพาสปอร์ต, Vaccinated Certificate และ International Vaccinated Certificate (จากแอปหมอพร้อม) และหลักฐานโอนเงินมาได้ที Line, Email หรือ Fax 0 2116 6423 ถึงเจ้าหน้าที่ผู้ดูแลการจองทัวร์ (การไม่ชำระเงินค่ามัดจำ หรือชำระไม่ครบ หรือใช้ธนาคารถูกระงับการจ่ายไม่ว่าด้วยสาเหตุใดใด ผู้จัดมีสิทธิยกเลิกการจัด หรือยกเลิกการเดินทาง)
2. ขอสงวนสิทธิ์ในการเปลี่ยนแปลงราคา **ทั้งนี้ขึ้นอยู่กับระยะเวลาในการจองและจำนวนห้องว่างบนเรือ**
3. การไม่เข้าร่วมกิจกรรม ,โปรแกรม หรืออาหารบางมื้อ ไม่สามารถขอคืนเงินได้ในทุกกรณี

เงื่อนไขการยกเลิก

1. ยกเลิกก่อนเดินทาง 110 วันทำการ **คืนเงินเต็มจำนวน 100 %**
2. ยกเลิกก่อนเดินทางต่ำกว่า 105-55 วันทำการ **คืนเงินยอดเต็ม 45 %**
3. ยกเลิกก่อนเดินทาง 50 วันทำการ **เก็บเงินเต็มจำนวน 100%**

หมายเหตุ

1. สำหรับผู้มีครรภ์ กรณีอายุครรภ์ตั้งแต่ 24 สัปดาห์ ไม่อนุญาตให้ขึ้นเรือ
2. สำหรับเด็กอายุต่ำกว่า 6 เดือน ไม่อนุญาตให้ขึ้นเรือ(เด็กทารกควรมีอายุอย่างต่ำ 6 เดือน 7วัน)
2. ลูกค้าต้องเตรียมพาสปอร์ตมา ณ วันเดินทางทุกครั้ง และต้องมีอายุมากกว่า 180 วัน นับจากวันเดินทางกลับ
3. บริษัทฯ สงวนสิทธิ์ที่จะไม่รับผิดชอบต่อค่าชดเชยความเสียหาย ไม่ว่าจะกรณีที่เกิดจากคนเข้าเมืองของไทยไม่อนุญาตให้เดินทางออกหรือกองตรวจคนเข้าเมืองของแต่ละประเทศไม่อนุญาตให้เข้าเมือง
4. บริษัทฯ สงวนสิทธิ์ในการที่จะไม่รับผิดชอบต่อค่าชดเชยความเสียหาย อันเกิดจากเหตุสุดวิสัยที่ทาง บริษัทฯ ไม่สามารถควบคุมได้ เช่น การนัดหยุดงาน, จลาจล, การล่าช้าหรือยกเลิกของเที่ยวบิน, การเปลี่ยนแปลงโปรแกรมการท่องเที่ยวให้เหมาะสมตามสภาพอากาศและฤดูกาล หรือเกิดเหตุสุดวิสัยในการเดินทาง
5. บริษัทฯ สงวนสิทธิ์ในการเปลี่ยนแปลงโปรแกรมรายการท่องเที่ยว โดยไม่ต้องแจ้งให้ทราบล่วงหน้า
6. บริษัทฯ สงวนสิทธิ์ในการเปลี่ยนแปลงอัตราค่าบริการ โดยไม่ต้องแจ้งให้ทราบล่วงหน้า
7. ในโปรแกรมเวลาที่ใช้ในการเทียบท่าเป็นเวลาไทย อาจมีการเปลี่ยนแปลงจะแจ้งให้ลูกค้าทราบก่อนเดินทางอีกครั้ง





หนังสือเดินทางและวีซ่า	<ul style="list-style-type: none"> ● ตรวจสอบให้แน่ใจหนังสือเดินทางต้องมีอายุเหลืออย่างน้อย 180 วันก่อนการเดินทาง ● ประเทศที่คุณจะเดินทางอาจต้องทำวีซ่าเพื่อเข้า-ออกประเทศ โปรดติดต่อตัวแทนวางแผนการท่องเที่ยวของคุณก่อนเดินทางทุกครั้ง
บัตรเครดิต	การใช้จ่ายบนเรือสำราญส่วนใหญ่ใช้จ่ายเป็นเงินสด SGD ซึ่งสามารถทำรายการผ่านบัตรเครดิตที่ได้ลงทะเบียนเชื่อมกับบัตร Cruise card ก่อนเดินทางได้
เงินสด	ราชอาณาจักรไทยอนุญาตให้ท่านนำเงินสดติดตัวออกนอกประเทศไทยท่านละ 50,000 บาท หากมีความจำเป็นที่จะใช้จ่ายมากกว่านี้ต้องแจ้งและสำแดงกับเจ้าหน้าที่ตรวจคนเข้าเมืองทั้งขาเข้าและขาออก โดยการใช้จ่ายบนเรือต้องนำเงินสดขั้นต่ำ 150 USD (รายละเอียดอาจมีการเปลี่ยนแปลงตามเส้นทางและแบรนด์เรือสำราญ) โดยวันก่อนเรือจะเทียบท่าวันสุดท้าย ต้องตรวจสอบและทำรายการทั้งหมดให้เสร็จสิ้น
ประกันภัย	แนะนำให้ซื้อประกันการเดินทาง
อุณหภูมิ	สามารถตรวจสอบได้จาก https://www.accuweather.com/ ก่อนการเดินทาง
เวลาท้องถิ่น	เวลาบนเรือสำราญจะใช้เวลาท้องถิ่นจากท่าเรือเมืองแรกที่เดินทาง ทั้งนี้อาจมีการเปลี่ยนแปลงในแต่ละวัน ตามเขตน่านน้ำแต่ละประเทศ ซึ่งสามารถตรวจสอบได้จากหนังสือพิมพ์ประจำวันบนเรือ หรือประกาศจากทางเรือ
สกุลเงิน	บนเรือสำราญ ส่วนใหญ่ใช้สกุลเงิน SGD อัตราเทียบ 25.20 บาท ต่อ 1 SGD *ตรวจสอบ ณ เมื่อวันที่ วันที่ 20 พ.ค. 65 : อ้างอิงจาก SCB Bank Selling Rate หากท่านใช้บัตรเครดิตในการชำระค่าสินค้า อัตราแลกเปลี่ยนของเรือจะสูงกว่าของธนาคารปกติ
กระแสไฟฟ้า	มีทั้งกระแสไฟฟ้าแบบ 110 และ 220 โวลต์ ทั้งแบบ 2 ขาแบน, สามขา, 2 ขากลม ดังรูป (แนะนำให้เตรียมหัวแปลง หรือ Universal Adaptor ไปด้วย)
ภาษา	บนเรือสำราญใช้ภาษาอังกฤษเป็นภาษาสากล
น้ำดื่ม	บนเรือมีน้ำดื่มให้ในห้องพักฟรี 2 ขวดต่อวัน
อาหาร	ทุกท่านสามารถรับประทานอาหารได้ที่ห้องอาหารบุฟเฟานานาชาติ รายการอาหารและเวลาเป็นไปตามที่เรือกำหนด โดยจะมีอาหารทั้งมือเช้า กลางวัน เย็น ค่าจนถึงดึกให้บริการ สับเปลี่ยนกันตามมืออาหารตลอดทั้งวัน หรือมืออาหารเย็นท่านอาจเลือกรับประทานอาหารมือเย็นได้ที่ห้องอาหารหลักที่จะมีระบุไว้ใน cruise card ของทุกท่าน โดยจะ Open seating โดยจะสัมพันธ์กับการชมการแสดง ณ ห้องโรงละครหลัก ท่านที่ท่านอาหารรอบแรกจะได้ชมการแสดงรอบแรก และท่านอาหารรอบสองชมการแสดงรอบหลัง





	ค่าใช้จ่ายเป็นไปตามมื้ออาหารและราคาที่เรือกำหนด
สิ่งที่ต้องเตรียม	<input type="checkbox"/> ทุกท่านต้องเตรียมหนังสือเดินทางที่มีอายุมากกว่า 6 เดือน <input type="checkbox"/> เตรียมสำเนาหนังสือเดินทาง 2 ชุด เนื่องจากวันแรกที่ทำกรเช็คอินหนังสือเดินทางตัวจริงของท่านจะถูกเรียกเก็บ สำรองเกิดกรณีฉุกเฉิน <input type="checkbox"/> ตั๋วล่องเรือ <input type="checkbox"/> ป้ายติดกระเป๋าสัมภาระ Luggage Tag <input type="checkbox"/> แบบฟอร์มการลงเรือ <input type="checkbox"/> เงินสด/ บัตรเครดิต <input type="checkbox"/> กรมธรรม์ประกันการเดินทาง ประกันอุบัติเหตุ <input type="checkbox"/> ของมีค่า / อุปกรณ์ที่จำเป็น <input type="checkbox"/> ยารักษาโรค ยาประจำตัว <input type="checkbox"/> ทิปบนเรือ หากไม่ได้รวมในค่าแพ็คเกจแรกจ่าย
สิ่งที่ควรเตรียม	<input type="checkbox"/> แว่นตา, แว่นกันแดด, ร่ม, หมวก, ครีมกันแดด และเสื้อคลุมกันหนาว เนื่องจากบนเรืออาจมีลมแรง <input type="checkbox"/> ยาประจำตัว ที่มีรายละเอียดกำกับ <input type="checkbox"/> อุปกรณ์อาบน้ำ ของใช้ส่วนตัว <input type="checkbox"/> Universal adaptor อะแดปเตอร์แปลงไฟ, สายชาร์จโทรศัพท์ <input type="checkbox"/> อุปกรณ์อิเล็กทรอนิกส์ เช่น กล้องถ่ายรูป และ memory card, ที่ชาร์จแบตเตอรี่สำรอง <input type="checkbox"/> รองเท้ากีฬา รองเท้าสุขภาพ รองเท้าใส่สบาย <input type="checkbox"/> หนังสืออ่านเล่นระหว่างพักผ่อน, เครื่องเล่นเพลงพกพาส่วนตัว <input type="checkbox"/> ชุดว่ายน้ำ
สิ่งที่ไม่อนุญาตให้นำขึ้นและลงเรือ	<ul style="list-style-type: none"> ● ใช้มาตรการตามหลักเดียวกันกับเครื่องบิน ● ของเหลว เจล สเปรย์ ความจุไม่เกิน 100 มิลลิลิตร ● ตัวสำรองไฟ Power Bank ห้ามโหลดลงกระเป๋าใหญ่ ถือใส่กระเป๋าพกพาเท่านั้น ● เครื่องดื่มทุกชนิดทั้งที่มี และไม่มีแอลกอฮอล์ ● ของสด เช่น ผลไม้(โดยเฉพาะทุเรียน และเงาะ) เนื้อสัตว์ ● อาวุธ ของมีคม สารเสพติด และสิ่งผิดกฎหมายทุกชนิด
เครื่องแต่งกาย	<ul style="list-style-type: none"> ● การแต่งกายทั้งชายหญิงสามารถแต่งตัวได้ตามสบายในช่วงกลางวันและที่ท่าเรือเพื่อร่วมโปรแกรมทริปปักทางเรือที่ได้ทำรายการจองไว้ ● หากท่านจะเข้ารับประทานอาหารค่ำที่ห้องอาหารหลัก ตามธรรมเนียมเรือถือเป็นการเชิญทาน





smart casual หรือกึ่งทางการได้

- หากเป็นเส้นทางที่ล่องเรือมากกว่า 5 คืน จะมีวันกับตันไนท์หรือกาล่าไนท์ เชิญทุกท่านให้เข้าร่วมงานแนะนำให้ผู้หญิงสวมชุดราตรี ผู้ชายใส่สูทและเน็คไท

ขั้นตอนการขึ้น-ลง เรือสำราญ

1. เดินทางถึงอาคารผู้โดยสารท่าเรือแรก นำพาสปอร์ต เช็คอินได้ที่ เคาน์เตอร์เช็คอิน ท่านจะได้รับ Cruise Card ที่จะใช้แทนกุญแจห้องพัก ใช้เป็นเครดิตการ์ด แทนการขึ้นและลงเรือในท่าเรือถัดๆไป



หากกรณีการ์ดสูญหาย กรุณาติดต่อแจ้งทาง Reception



2. นำสัมภาระ(กระเป๋าเดินทาง) ผ่านพิธีการเอ็กซเรย์ เช่นเดียวกับการเดินทางที่สนามบิน โดยติดป้าย Luggage Tag เพื่อให้เจ้าหน้าที่ทางเรือลำเลียงให้ไปถึงห้องส่วนตัวของท่าน หรือท่านที่สะดวกจะถือกระเป๋าขึ้นไปเองก็สามารถทำได้ (อาจต้องใช้เวลาในการรอคอยในการลำเลียงสัมภาระสู่ห้องพักของท่าน)
3. นำพาสปอร์ต สำเนาพาสปอร์ต และใบ ตม. ผ่านพิธีการตรวจคนเข้าเมือง เช่นเดียวกับการเดินทางออก โดยสารเครื่องบิน (กรณีถือพาสปอร์ตไทย ไม่ต้องมีใบ ตม.ไทย)
4. เมื่อถึงประตูเรือ เจ้าหน้าที่เรือจะเก็บพาสปอร์ตของท่านไว้ และจะคืนในวันเดินทางกลับ พร้อมนำการ์ดห้องพักท่านรูดกับเครื่องบันทึก เพื่อยืนยันว่าท่านได้เป็นผู้ร่วมเดินทางในทริปนี้ ของเรือสำราญ
5. สามารถไปที่ห้องพักของท่านได้ทันที หรือจะให้บริการห้องอาหารบุฟเฟต์ในทันทีที่ขึ้นเรือสำราญ กรุณาศึกษาจุดซ่อมอพยพหนีภัยฉุกเฉินที่อยู่ด้านหลังประตูห้องพักของท่าน
6. ก่อนเรือจะออกเดินทางตามตารางเรือที่ระบุไว้ จะมีการซ้อมอพยพหนีภัย หรือ Muster Drill จะมีสัญญาณดังขึ้น ให้ไปตามจุดที่ระบุไว้ใน Cruise Card โดยเจ้าหน้าที่จะแจ้งให้หยิบเสื้อชูชีพที่มีพอดี้กับผู้พักในห้องพักไว้ด้วยหรือไม่แล้วแต่กรณีไป

ขั้นตอนเคลียร์ค่าใช้จ่าย และรับพาสปอร์ตคืน

1. คืนสุดท้ายของการเดินทาง นำการ์ดห้องพักของท่าน แจ้งชำระค่าใช้จ่าย ที่ Reception เจ้าหน้าที่จะแจ้งยอดค่าใช้จ่ายที่ใช้ไปทั้งหมด ท่านสามารถชำระเป็นเงินสด หรือบัตรเครดิต

****กรณีชำระบัตรเครดิต อัตราแลกเปลี่ยน ตามเงื่อนไขที่เรือกำหนด****

2. ก่อนวันสุดท้ายที่เรือสำราญจะเทียบท่า จะแจ้งรับพาสปอร์ตได้ที่ Reception หรือทางเรือจะมีแจ้งจุดและเวลาที่รับหนังสือเดินทางคืนแก่ทุกท่าน





by Mega Cruising Co.,Ltd.

ใบอนุญาต/Travel License: 11/09568



LINE @etravelway

Facebook @etravelway

Instagram etravelway

Phone 021166395

Z8868

WIFI PACKAGE ON BOARD ใช้ได้เฉพาะตอนอยู่บนเรือเท่านั้น

PACKAGE	UNIT	GDR — SINGAPORE	WDR — NANSHA/HONG KONG	DESCRIPTION	RECOMMENDED USE
STANDARD	1 Night	SGD19	HKD128	- Connect to the Internet at basic speeds in an affordable manner. - Allows 2 devices simultaneously for the whole voyage.	- E-mail - Chat - Social media
	2 Nights	SGD38	HKD198		
	3 Nights	SGD57	-		
	4 Nights	SGD76	-		
	5 Nights	SGD95	HKD640		
PREMIUM	1 Night	SGD29	HKD168	- Connect to the Internet at prime speeds. - Allows 2 devices simultaneously for the whole voyage.	- E-mail - Chat - Social media - Light media streaming
	2 Nights	SGD58	HKD268		
	3 Nights	SGD87	-		
	4 Nights	SGD116	-		
	5 Nights	SGD145	HKD840		
	24 Hour	SGD39	HKD228		

- Guests may upgrade their Internet package at any time while onboard, upon authorization of an additional folio charge based on the price difference.
- Internet speeds may vary due to satellite interference, ship location and network congestion at time of use.
- It is advised that VPN connections, certain websites or types of browsing or downloading may be limited (without prejudice to the price) due to security concerns, mature or violent content, high bandwidth consumption, nature of local satellite internet, or any other reason as deemed necessary by Dream Cruises.



LINE @etravelway

Facebook @etravelway.fire

Instagram @etravelway.sky

Emergency call only : 0853642449

Email tour.bkk@etravelway.com

YouTube www.youtube.com/etravelway

www.etravelway.com

VS230622

Page 14 of 16





**** ผู้เดินทางทุกท่านต้องสมัคร E-Vaccine Passport จากแอปพร้อมล่วงหน้า สำหรับใช้เดินทางออกนอกประเทศ และลงทะเบียน Thailand Pass ****

วิธีขอ E-VACCINE PASSPORT ผ่านพร้อม

1 เปิดแอป "พร้อม" คลิกที่ "International Certificate"

2 เข้าไปที่ "ขอหนังสือรับรองฯ/เพิ่มข้อมูลวัคซีน"

3 กรอกข้อมูลส่วนตัว

4 กรอกข้อมูลหนังสือเดินทางและอัปรูปหน้าหนังสือเดินทางที่มีอายุเหลือมากกว่า 6 เดือน

6 คลิกยอมรับ

7 กดยืนยัน

5 เลือกรูปแบบของหนังสือรับรองฯเป็น "รับหนังสือ" ชนิดอิเล็กทรอนิกส์

8 เสร็จแล้วรอดำเนินการประมาณ 3 วันทำการ





ขั้นตอนการทำ “วัคซีนพาสปอร์ต” (International Vaccination Certificate)



มหาวิทยาลัยมหิดล
คณะแพทยศาสตร์โรงพยาบาลรามาธิบดี

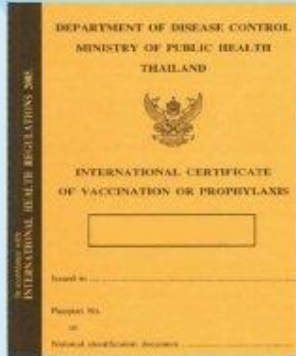

สถานที่จัดทำและรับหนังสือรับรอง
(กรุณานัดหมายล่วงหน้า)

**ด่านควบคุมโรคติดต่อระหว่างประเทศ
ท่าอากาศยานสุวรรณภูมิ**

☎ โทร. 0-2134-0134
✉ porthealth_bkk@ddc.mail.go.th

**คลินิกเวชศาสตร์การเดินทางและท่องเที่ยว
สถาบันบำราศนราดูร จ.นนทบุรี**

🕒 วันจันทร์-วันศุกร์ เวลา 08.30-15.00 น.
(หยุดวันเสาร์-วันอาทิตย์ และวันหยุดนักขัตฤกษ์)
☎ โทร. 0-2590-3430
✉ tmcbamras@gmail.com

กองโรคติดต่อทั่วไป กรมควบคุมโรค

🕒 วันจันทร์และวันพุธ เวลา 09.00-12.00 น.
☎ โทร. 0-2590-3232

**สถาบันป้องกันควบคุมโรคเขตเมือง
(สปคม.) บางเขน กทม.**

🕒 วันจันทร์-วันศุกร์ ในเวลาราชการ
(หยุดวันเสาร์-วันอาทิตย์ และวันหยุดนักขัตฤกษ์)
☎ โทร. 0-2521-0943-5

หนังสือรับรอง

เป็นเอกสารรับรองการฉีดวัคซีนครบถ้วน
เพื่อใช้ในการเดินทางระหว่างประเทศ

สิ่งที่ต้องเตรียม



- ค่าเอกสาร 50 บาท
- หลักฐานการเดินทาง เช่น ตั๋วเครื่องบิน
- หนังสือเดินทาง (Passport)
- ใบรับรองการฉีดวัคซีน



เอกสารการฉีดวัคซีนครบ 2 เข็ม
ซึ่งออกให้โดยสำนักอนามัย
และสถานพยาบาลรัฐ/เอกชน โดยไม่มีค่าใช้จ่าย

