



Autumn ปากีสถาน ฤดูใบไม้เปลี่ยนสี 9 วัน 7 คืน

บินตรง สู่ กรุงอิสลามาบัด โดย สายการบินไทย

เจาะช่วงที่สวยงามที่สุดของฤดูใบไม้เปลี่ยนสีทางตอนเหนือของปากีสถาน

เก็บภาพสีสนั่นแห่งหุบเขาใบไม้เปลี่ยนสีของการ ช่วงเดือนตุลาคม – พฤศจิกายน เท่านั้น

ทริปนี้เราเน้นเก็บภาพใบไม้เปลี่ยนสี ภูเขา ธารน้ำแข็ง แสงอาทิตย์ขึ้นและตก

แบบเน้น ๆ จัดเต็มสุด ๆ สะพานวัดใจ อายุร้อยปี ยอดเขาหิมะทะเลเมฆเลดี ฟิงเกอร์

เมืองโบราณตักศิลา (Taxila) และ ซากพุทธสถานโบราณ

eTravelWay.com®

- ✓ ทวีปต่างประเทศ
- ✓ ทวีปในประเทศ
- ✓ ทวีปลดแรง โปสไฟไหม้
- ✓ ทวีปโปสโมชัน
- ✓ ล่องเรือสำราญทั่วโลก
- ✓ ล่องเรือแม่น้ำเจ้าพระยา
- ✓ ภัตตาคารอาหารบุฟเฟ่ต์
- ✓ บริการยื่นวีซ่า
- ✓ ตัว+ที่พักสำหรับยื่นวีซ่า
- ✓ โรงแรมทิวทัศน์ไทย
- ✓ จัดกรุ๊ปเหมา ส่วนตัว
- ✓ แฝกเคจที่พัก + ตัวเครื่องบิน
- ✓ ตัวเครื่องบิน ใน+นอก ประเทศ

ช่องทางบอกรับไม่!

TikTok : etravelway

YouTube : etravelway

facebook : etravelway

Instagram : etravelway

twitter : etravelway

บริการ: ทัวร์โปสไฟไหม้, ทัวร์โปสโมชัน, eTravelWay.com, AIR TICKET

LINE: @etravelway.fire, LINE: @etravelway, LINE: @etravelway.sky

QR codes for each service

คาราโครัม ไฮเวย์ (Karakoram highway) เส้นทางในฝันของนักเดินทางมืออาชีพ

คุณจิราภ ช่องทางการค้าที่สูงที่สุดในโลก จุดบรรจบแห่งอารยธรรมโบราณบนเส้นทางสาย

ไหมอันเก่าแก่ ที่นี่คือด่านพรมแดนที่สูงที่สุดในโลก

เส้นทางสายไหมเทือกเขา หิมาลัยโบราณชายแดนปากีสถาน-จีนที่อยู่สูงที่สุดในโลก

อาหารไทยเสริม ทุกมื้อ เทียวให้มีความสุขกับเส้นทางเลียบบหิมาลัย ผู้ชำนาญแท้จริง

ประกันอุบัติเหตุส่วนบุคคล และสุขภาพครอบคลุมการติดโควิดและการรักษาในต่างประเทศ

และต่อเมืองในประเทศไทย





ไม่รวม ค่าทิปไกด์ ท้องถิ่น และคนขับรถ 50 เหรียญ ต่อผู้เดินทาง ตลอดการเดินทาง
ค่าทิปหัวหน้าทัวร์ ขึ้นอยู่กับความพึงพอใจของท่าน

ค่าพนักงานยกกระเป๋าในโรงแรมซึ่งท่านจะต้องดูแลกระเป๋าด้วยตัวท่านเอง เพื่อป้องกันการสูญหาย

ค่าตรวจ PCR Test ในกรณีที่สายการบินมีข้อกำหนดให้มีการแสดง ณ จุดเช็คอิน

ค่าทำ VACCINE PASSPORT

เพื่อประโยชน์ของผู้เดินทาง โปรดศึกษาเงื่อนไขการจองทัวร์ และการยกเลิกทัวร์ ที่ระบุในรายการ
ทั้งหมดหลังจากท่านทำการจองทัวร์แล้ว ทางบริษัทฯจะถือว่าท่านเข้าใจ และพร้อมปฏิบัติตามเงื่อนไขดังกล่าว

วันที่-1	กรุงเทพฯ - อิสลามาบัด	x	x	x
----------	-----------------------	---	---	---

16.00 น. คณะพร้อมกัน ณ ท่าอากาศยานสุวรรณภูมิ ชั้น 4 ประตู 4 หรือ 5 เคาน์เตอร์ การบินไทย
พบเจ้าหน้าที่บริษัทคอยต้อนรับและอำนวยความสะดวกเรื่องสัมภาระและเอกสารการเดินทางแก่ท่าน

หมายเหตุ : ท่านต้องแสดงวัคซีนพาสปอร์ตหรือเอกสารการได้รับวัคซีน Covid 19 (International Vaccine Certificate) ขณะเช็คอิน

19.00น. ออกเดินทางจาก กรุงเทพฯ สู่กรุงอิสลามาบัด โดยสายการบินไทย เที่ยวบินที่ TG 349
(บริการอาหารและเครื่องดื่มบนเครื่อง)

22.10 น. **เดินทางถึง อิสลามาบัด (Islamabad)** เวลาท้องถิ่น (ช้ากว่าไทย 2 ชั่วโมง) หลังจากผ่านพิธีตรวจคน
เข้าเมืองตามเวลาท้องถิ่นปากีสถาน นำท่านเดินทางสู่โรงแรม... **พัก Pearl Continental (Islamabad)**
หรือเทียบเท่าคืนที่ 1

“ประเทศปากีสถาน” เป็นประเทศที่หลายคนทั่วโลกรู้จักกันเป็นอย่างดี แต่มีหลายคนที่ยังไม่เข้าใจเหมือนกัน
ที่คนทั่วโลกมักจะเข้าใจผิดเกี่ยวกับปากีสถาน....





- ❖ คนที่อยู่ในปาก็สถานและประเทศเพื่อนบ้านไม่ได้พูดภาษาอาหรับ....
- ❖ คนส่วนใหญ่เข้าใจว่าปาก็สถานอยู่ในตะวันออกกลาง ...ปาก็สถานไม่ได้อยู่ในตะวันออกกลาง.....
- ❖ ปาก็สถานใช้ภาษาอังกฤษเป็นภาษาราชการมานานกว่า 67 ปีแล้ว....
- ❖ คิดว่าปาก็สถานมีภูมิประเทศเป็นทะเลทรายเหมือนกับซาอุดีอาระเบียปาก็สถานไม่ได้เป็นทะเลทราย
- ❖ ปาก็สถานไม่ได้เป็นผู้ก่อการร้ายเสมอไป....ปาก็สถานเต็มไปด้วยนักท่องเที่ยว... ..
- ❖ เมืองหลวงอิสลามาบัด. สร้างขึ้นในคริสต์ทศวรรษ 1960 ...แทนนครการาจี

วันที่-2	อิสลามาบัด –เมืองโบราณตักศิลา- นาราน	B L D
-----------------	---	--------------

06.30 น. บริการอาหารเช้า ณ โรงแรม

จากนั้น เดินทางไปยัง **หุบเขา Naran Kaghan** หุบเขาที่สวยงามอยู่ทางตะวันออกเฉียงเหนือของเขต Mansehra หุบเขา Naran Kaghan ไม่เพียงแต่ดึงดูดนักท่องเที่ยวจากปาก็สถาน

ระหว่างทาง นำท่านแวะ **เมืองตักศิลา (Taxila)** อยู่ทางตะวันตกเฉียงเหนือของรัฐปัญจาบ เป็นที่ตั้งของอดีตราชธานีอันยิ่งใหญ่แห่งแคว้นคันธาระ เมืองตักศิลา อดีตเป็นนครหลวงแห่งแคว้นคันธาระ (Ghandara) เมืองมหาวิทยาลัย ศูนย์กลางการศึกษาศิลปะและวิทยาการแขนงต่าง ๆ ของอินเดียโบราณตั้งแต่ก่อนพุทธกาลเดิมชื่อว่า **ตักชาศิลา-Takshasila** เป็นภาษาสันสกฤต ต่อมาเมื่ออเล็กซานเดอร์มหาราชรุกรานอินเดียเมื่อ 326 ปีก่อนคริสตกาล ได้มาหยุดพักที่เมืองนี้แล้วเปลี่ยนชื่อเป็นตักศิลา...

นำท่าน **เยี่ยมชมเมืองโบราณตักศิลา (Taxila) และซากพุทธสถานโบราณ รวมทั้ง آرامพุทธจูเลียนตั้งแต่คริสต์ศตวรรษที่ 2 ถึง พุทธศตวรรษที่ 5 สถูปธรรมราชา (ศตวรรษที่ 2 ถึง ค.ศ. 5) ชม พิพิธภัณฑ์ตักศิลา (Taxila Museum) เก็บรวบรวมหลักฐานความเป็นอยู่และภูมิปัญญาของชาวตักศิลายุคต่าง ๆ รวมถึงซากสถูปเจดีย์ วัดวาอาราม เหยียดกรีกในยุคสมัยพระเจ้าอเล็กซานเดอร์มหาราช และพระพุทธรูปสมัยคันธาระจำนวนมาก**

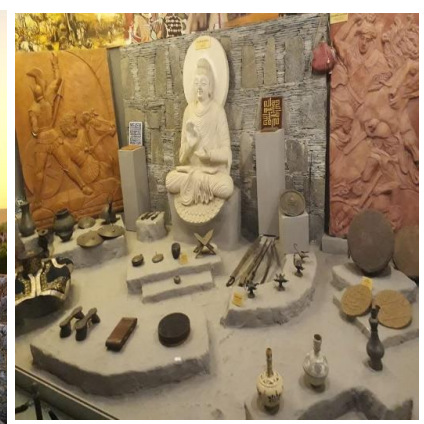
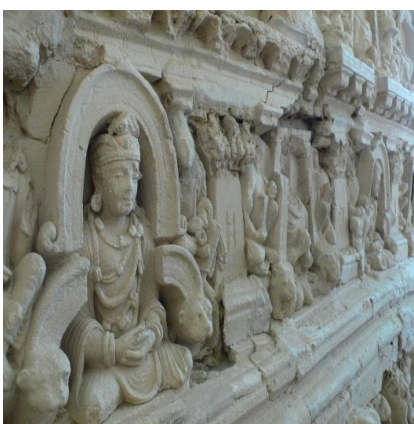

เที่ยง **รับประทานอาหารกลางวัน ณ ภัตตาคารท้องถิ่น**

บ่าย **เดินทางต่อไป เมืองนาราน ผ่านเมือง พระอาบบอตาบัด ฆานเชราร์ บาลากอด และแม่น้ำ Kunhar ผ่านหุบเขาที่สวยงามของ Kaghan เป็นที่รู้จักกันดีว่ามีทิวทัศน์ธรรมชาติที่งดงาม เป็นหนึ่งใน**





ศูนย์กลางการท่องเที่ยวที่น่าสนใจที่สุดในเขต Hazara ภูมิอากาศของภูมิภาคนี้เป็นภูเขาสูงและป่าไม้ และทุ่งหญ้าเป็นภูเขา

ถึง นำท่านเยือน **Naran Bazaar** มีคนจำนวนมากมาตลาดแห่งนี้ในช่วงฤดูร้อน มีโรงแรมและร้านอาหาร ให้บริการมากมาย

ค่า **10**บริการอาหารค่ำ ณ โรงแรม และอิสระตามอัธยาศัย

**** พักที่โรงแรม Hotel One, Naran (หรือเทียบเท่า) คืนที่ 2**

วันที่-3 นาราน - คาริมาบัต - ฮุนซ่า B L D

เช้า **10** บริการอาหารเช้า ณ โรงแรม จากนั้น **เดินทางสู่ เมืองคาริมาบัต (Karimabad)** ที่ตั้ง แห่ง หุบเขาฮุนซ่า (Hunza) ใช้เส้นทางคาราโครัมไฮเวย์ (Karakoram Highway) เส้นทางเส้นนี้ท่าน จะได้รับความเพลิดเพลินชมทัศนียภาพของเส้นทางหลวง คาราโครัมไฮเวย์ ระหว่างทางแวะ ถ่ายภาพ **ทะเลสาบลูซูลูซาร์ Lalusar lake** ทะเลสาบที่มีความสูง 3,410 เมตร (11,190 ฟุต) และเป็น ต้นกำเนิดหลักของแม่น้ำ Kunhar ไหลไปทางตะวันตกเฉียงใต้ตลอดแนวหุบเขาคากัน ผ่านจาลคานด์ นารัน คาสัน จาเร็ด ปาร์ส และบาลาคอต จนกระทั่งบรรจบกับแม่น้ำเจelum **แวะจุดคาริมาบัตชมวิว ราคาโปชิ (Rakaposhi View Point)** เพื่อชมบรรยากาศยอดเยี่ยมและความงดงามของยอดเขาราคา โปชิอย่างใกล้ชิดจนรู้สึกเหมือนจะสัมผัสได้ยอดเขาแห่งนี้ถูกจัดความสูงอยู่ในอันดับที่ 27 ของโลกซึ่ง สูงถึง 7,790 ระหว่างทางวิวสวยงามอลังการ



เที่ยง **รับประทานอาหารกลางวัน ณ ภัตตาคาร**
ผ่านหุบเขาของโคฮีสตันตามแม่น้ำอินดัสอันยิ่งใหญ่ มี**แม่น้ำสินธุ**ไหลผ่าน เป็นแม่น้ำที่ยาวที่สุดใน ปากีสถาน และเป็นแม่น้ำที่ใหญ่ที่สุดในโลกอันดับที่ 21 ถือเป็นเส้นเลือดและเส้นชีวิตของชาว ปากีสถาน ต้นกำเนิดของแม่น้ำสินธุอยู่บริเวณที่ราบสูงทิเบต มีความยาวรวมของแม่น้ำมีความยาว 3,180 กิโลเมตร อารยธรรมลุ่มแม่น้ำสินธุ ประมาณ 2500 - 1900 ก่อนคริสตกาล ถือกำเนิดขึ้น บริเวณลุ่มแม่น้ำสินธุในประเทศอินเดียและปากีสถานในปัจจุบัน ถือเป็นอารยธรรมยุคแรก ๆ ของโลก

...





แวะชมและถ่ายภาพจุดตัดของ 3 แนวเทือกเขา คือ เทือกเขาคาราโครัม เทือกเขาฮินดูกูช และ เทือกเขาหิมาลัย โดยมีแม่น้ำกิลกิต และ แม่น้ำสินธุ ไหลมาบรรจบกันก่อเกิดเป็นแม่น้ำสินธุ.....เดินทางต่อสู่เมืองคาริมาบัด (Karimabad)

ค่ำ

บริการอาหารค่ำ ณ โรงแรม และอิสระตามอัธยาศัย

** พักที่โรงแรม Darbar Hotel (หรือเทียบเท่า) คืนที่ 3

วันที่-4

(คาริมาบัด) - ฮอปเปอร์กราเซีย - ดุยเกอร์

B L D

เช้า

บริการอาหารเช้า ณ โรงแรม

จากนั้น

นำท่านเดินทาง หุบเขานากา (Nagar Valley) ใน ฮอปเปอร์ วิลเลจ Hoper Valley โดยเปลี่ยนเป็นรถจี๊ปเล็ก หุบเขานากาเคยเป็นเมืองหลวงของอดีตรัฐนากาในอดีตเคยเป็นรัฐที่ปกครองพื้นที่โดยรอบยาวนานถึง 1,200 ปี จนกระทั่งล่มสลายลงใน ค.ศ. 1974 เป็นสถานที่นิยมสำหรับชื่นชมทัศนียภาพของยอดเขาโดยรอบทั้งยอดเขา Rakaposhi ยอดเขา Diran และอื่น ๆ กว่า 30 ยอดเขา และ Hoper Valley เป็นจุดชมวิอันสวยงามจุดหนึ่งของหุบเขานากา



** วันนี้แนะนำว่านำปากกา ขนมห ไปแจกเด็ก ถ่ายรูปกับเด็ก ๆ แล้วจะรู้ว่าเด็ก ๆ ที่นี้นั้นน่ารักขนาดไหน

นำท่านชม

กราเซียฮอปเปอร์ (Hopper Glacier) เป็นกราเซียที่มีขนาดไม่ได้ใหญ่มากนักเมื่อเทียบกับที่อื่น ๆ แต่ความโดดเด่นของกราเซียฮอปเปอร์จะมีสีดำ ท่านจะได้เห็นกราเซียที่ส่งสมกาลเวลายาวนานจนแทบเปลี่ยน จากน้ำแข็งกลายเป็นหินซึ่งเห็นได้จากความเก่าแก่สีออกเทาของกราเซียแห่งนี้ ...ได้เวลาอันสมควรเดินทางกลับคาริมาบัด

เที่ยง

รับประทานอาหารกลางวัน ณ ภัตตาคาร





จากนั้น

นำท่านชมบ้อมโบราณอายุประมาณ 1,100 ปี ชื่อบ้อมอัลติท (Altit Fort) และบ้อมบัลติท (Baltit Fort) สัญลักษณ์ของหุบเขาสุนซ่า เป็นที่อยู่ในอดีตของเหล่า ผู้ปกครองสุนซ่าที่มีอายุประมาณ 700 ปี แต่ได้มีการบูรณะ ซ่อมแซมเสมอมา ทั้ง สถาปัตยกรรมแบบ บัลติสถานผสมผสานกับทิเบต และในปัจจุบันบัลติทฟอร์ดยังอยู่ในรายชื่อพิจารณาเป็นมรดกโลกของ Unesco อีกด้วย ชมหมู่บ้านอายุกว่า 1,000 ปี ชนเผ่าที่มีอายุยืนมากที่สุดในโลก ซึ่งถือได้ว่าเป็นชุมชนแรกๆ ในแคว้นกิลกิต-บัลติสถาน ลักษณะโดยทั่วไปจะเป็นคนผิวขาวมีในตาสีฟ้า หน้าคม เหมือนคนชาวยุโรป เพราะเป็นลูกหลานของพระเจ้าอเล็กซานเดอร์ที่กรีธาทัพไปตีชมพูทวีป เมื่อประมาณ 326 ปีก่อนคริสตกาล ...อายุของพวกเขามากกว่าสตรีชาวญี่ปุ่นที่ได้ชื่อว่าเป็นหญิงที่มีอายุยืนมากที่สุดในโลกที่เพิ่งจะเสียชีวิตไปขณะที่มีอายุ 117 ปี แต่กล่าวกันว่า ชนเผ่าสุนซาสมีอายุถึง 120 หรือ 130 ปี ซึ่งอายุขนาดนี้ถือว่าเป็นเรื่องปกติ และชาวสุนซาสที่มีอายุ 90 ปี ก็ยังไม่ถือว่าแก่.....นำท่านเดินและชมวิวยุโรปเมืองสุนซ่าได้จากที่นี่



จากนั้น

พาไปเยี่ยมชมย่านการค้าของเมืองคาริมาบัต ชมวิถีชีวิตของคนพื้นเมืองที่อยู่อย่างพอเพียง อิสระเดินเล่นชมร้านค้าจำหน่ายของที่ระลึกที่ตั้งตลอดแนวถนนสายหลักของเมืองและช้อปปิ้งสินค้าพื้นเมืองตามอริยาศัย จนถึงเวลานัดหมายนำท่านเข้าสู่ที่พัก

ค่า

●บริการอาหารค่ำ ณ โรงแรม และอิสระตามอริยาศัย

** พักที่โรงแรม Eagle Nest Duiker Hotel (หรือเทียบเท่า)คืนที่ 4 (มี Wi-Fi)

วันที่-5 ดุยเกอร์ - ด่านกุนจีราบ - พาสสุ B L D





ยามเช้าตรู่ นำท่านขึ้นไปยัง **ดูเยเกอร์ (Duicker)** จัดว่าเป็นหลังคาของฮุนซาบนรังพญาอินทรี เป็นจุดชมพระอาทิตย์ขึ้นที่สวยงามที่สุดในโลกแห่งหนึ่ง ชมยอดเขาเลดี้ฟิงเกอร์ (Lady finger) หรือ ยอดเขาทะเลชุทะเลเมฆ เป็นยอด

เขารูปทรงประหลาด สะกดทุกสายตาที่ได้พบเห็นมาตลอดเวลาที่มันยืนตระหง่านทะเลชุทะเลเมฆอยู่ตรงนั้น ด้วยรูปทรงแหลมชูชันตั้งขึ้นเหมือนพีระมิดหรือปลายหอก ไม่เคยมีหิมะปกคลุมเลย ในขณะที่เทือกเขาโดยรอบมีหิมะขาวห่มปกเกือบตลอดเวลา ทำให้ยอดเขา Ladyfinger ยิ่งเตะตากว่าใครๆ ตัว



07.00 น.
จากนั้น

ของมันเองมีความสูงกว่า 600 เมตร ตั้งอยู่บนระดับความสูงกว่า 6,000 เมตรเหนือระดับน้ำทะเล
☉ บริการอาหารเช้า ณ โรงแรม

นำท่านสู่ ช่องเขาคุนจีราบ และอุทยานแห่งชาติ (Khunjerab Pass and National Park) ช่องทางการค้าที่สูงที่สุดในโลก บนเส้นทางสายไหมตอนใต้ สู่ถนนสูงเสียดฟ้า คาราโครัมไฮเวย์ ด้านพรมแดนคุนจีราบ ในช่วงเขตรอยต่อระหว่างปากีสถานและจีน เป็นที่ตั้ง ด้านพรมแดนคุนจีราบ ด้านพรมแดนที่สูงที่สุดในโลก ด้วยความสูง 4,730 เมตร เหนือระดับน้ำทะเล ซึ่งเป็นจุดที่มีความสูงที่สุดบนถนนหลวงลอยฟ้าคาราโครัม พรมแดนช่องเขาคุนจีราบนี้เปิดให้มีการเดินทางข้ามแดนได้ตั้งแต่วันที่ 1 พฤษภาคม ค.ศ. 1986 เป็นต้นมา **เส้นทางสายคาราโครัม (Karakoram Highway)** บนทางหลวงลอยฟ้าที่น่าตื่นตาตื่นใจที่สุดของโลกเส้นทางหนึ่ง คาราโครัมไฮเวย์ตัดผ่านจุดบรรจบกันของเทือกเขาคาราโครัม เทือกเขาฮินดูกูช เทือกเขาคุนหลุน เทือกเขาหิมาลัย และเทือกเขาปามีร์ (ที่ตั้งของ K2 ยอดเขาสูงอันดับ 2 ของโลก

ระหว่างทางแวะชม **'ทะเลสาบออตตาบัต' (Attabad Lake หรือ Gojal Lake)** เป็นทะเลสาบที่เกิดจากดินถล่มเพราะแผ่นดินไหวเมื่อปี 2009 ลงมาทันแม่น้ำฮุนซา จนกลายเป็นทะเลสาบสีเทอควอยส์แบบนี้ซึ่งทะเลสาบนี้มีความยาว 21 เมตร และความลึก 103 เมตร รอบๆทะเลสาบบางส่วนจะเห็นดินที่ถล่มลงมาจนกลายเป็นเขื่อนกั้นทะเลสาบ การเดินทางขึ้นเหนือไปจีนก่อนหน้านั้น ต้องใช้ทางเรือเท่านั้น ทางจีนได้ช่วยสร้างอุโมงค์ลอดเขาเพื่อเชื่อมต่อเส้นทางคาราโครัมใหม่ จนทะเลสาบออตตาบัตกลายเป็นแหล่งท่องเที่ยวอดฮิตในปัจจุบัน และจุน้ำได้มากกว่า 410,000,000 ลูกบาศก์เมตร นอกจากการชมวิวธรรมชาติอันยิ่งใหญ่ตระการตาที่มีเทือกเขาขนาดมหึมาโอบล้อมทะเลสาบไว้แล้ว ยังมีกิจกรรมล่องเรือชมธรรมชาติด้วย โดยมีเรือไว้บริการมากมาย





จากนั้น

นำท่านเดินทางทางต่อไป **เมืองพาสสุ (Passu)** เมื่อผ่านด่านพรมแดนกุนจีราบเข้าสู่ เมืองซอสท์ (Sost) เมืองพรมแดนเมืองแรกของปากีสถาน ที่มีชาวจีนเดินทางมาทำการค้าและแวะพัก สามารถเดินทางต่อสู่ เมืองพาสสุ (Passu) ที่ตั้งอยู่บนความสูง 2,400 เมตรเหนือระดับน้ำทะเล ระหว่างทางแวะถ่ายรูปธารน้ำแข็งที่ไหลเลื่อนมาจนติดถนนหลวง ยอดเขาหิมะและภูเขาสูงรูปทรงแปลกตา มากมาย ป่าเปลือยสี นานขึ้นบันได บ้านเรือนของชาวกุลมิต พร้อมสูดอากาศบริสุทธิ์ท่ามกลางบรรยากาศเงียบสงบตั้งดินแดนเทพนิยายบนสวรรค์

เที่ยง

รับประทานอาหารกลางวัน ณ ภัตตาคารท้องถิ่น

นำท่านแวะบันทึกภาพกับ **จุดชมวิวกลาสสู พาสสุ กลาเซียร์ (Passu Glacier) และธารน้ำแข็งบาตุรา**

ไฮไลต์บนเส้นทางเมืองพาสสุ ธารน้ำแข็ง

เมืองพาสสุ คือการได้ชมธารน้ำแข็งสุดขอบฟ้า ขนาดมหึมา 2 แห่งคือ ธารน้ำแข็งสีขาว (White Passu Glacier) และ ธารน้ำแข็งสีดำบาตุรา (Black Batura Glacier) รวมทั้ง เทือกเขาพาสสุ (Passu Cones) หรือ เทือกเขาฟันเลื่อย (Cathedral Mountain) ที่มียอดแหลมหลายยอด ในภูเขาเดียว ซึ่งแต่ละแห่งล้วนยิ่งใหญ่และสวยงามแปลกตา ควรค่าแก่การไปเยี่ยมชมสักครั้งในชีวิต



เดินทางต่อ

สู่ช่องเขาคุนจีราบ และอุทยานแห่งชาติ (Khunjerab Pass and National Park) จุดบรรจบแห่งอารยธรรมโบราณบนเส้นทางสายไหมอันเก่าแก่ ที่นี่คือด่านพรมแดนที่สูงที่สุดในโลก สูงจากระดับน้ำทะเลกว่า 4,730 เมตร บนเทือกเขาคาราโครัม ซึ่งเดินทางตามแนวเส้นทางสายไหมโบราณที่เชื่อมเอเชียกลางสู่ยุโรป เทือกเขาหิมะสลัซับซ้อนเหมือนสวิสเซอร์แลนด์ และสามารถพบเห็นสัตว์หายาก เช่นตัว IbeX หรือ แพะภูเขา Yak ที่อาศัยอยู่ตามไหล่เขาสูง จนถึงจุดสุดท้ายที่ด่านชายแดนระหว่าง ปากีสถาน และ จีน ก่อนที่จะออกไปยังประเทศจีนบนเส้นทางสายไหมที่ซิ่นเกียง





พาคุณไปทำเรื่องผ่านด่านที่เมืองซอสท์ sost ด่านพรมแดนคุนจีราบ (Khunjerab Pass) ด่านพรมแดนที่สูงที่สุดในโลก ด้วยความสูง 4,730 เมตร เหนือระดับน้ำทะเล ซึ่งเป็นจุดที่มีความสูงที่สุดบนถนนหลวงลอยฟ้าคาราโครัม ด้านชายแดนระหว่าง ปากีสถาน และ จีน ก่อนที่จะออกไปยังประเทศจีนบนเส้นทางสายไหมที่ซีกีเยิงสร้างประวัติศาสตร์ให้ตัวท่านเองว่าได้มายืนอยู่ ณ เส้นทางประวัติศาสตร์โลกได้เวลาอันสมควรนำท่านเดินทางกลับไปยังพาสสุ เข้าสู่ที่พัก

ค่า

บริการอาหารค่ำ ณ โรงแรม และอิสระตามอัธยาศัย

** พักที่โรงแรม Passu Ambassador (หรือเทียบเท่า) คืนที่ 5

วันที่-6 พาสสุ - กิลกิต B L D

07.00 น. บริการอาหารเช้า ณ โรงแรม

จากนั้น นำท่านแวะบันทึกภาพกับ 'สะพานฮุซไซนิ' (Hussani Bridge) สะพานแห่งนี้ถูกสร้างขึ้นในช่วงที่

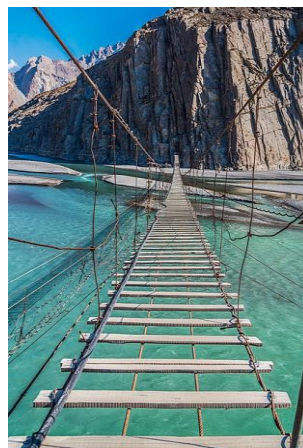

อังกฤษปกครองหมู่บ้าน Shishkat ใน Gojal ระหว่างการสร้างทางหลวงไปสู่เทือกเขาคาราโครัม ด้วย



@etravelway

@etravelway.fire

@etravelway.sky

Emergency call only : 0853642449

tour.bkk@etravelway.com

www.youtube.com/etravelway

www.etravelway.com

VS150822

Page 9 of 20





สภาพภูมิประเทศที่เป็นภูเขาสูงทำให้มีการเดินทางลำบากทำให้ต้องสร้างสะพานแขวนแห่งนี้ขึ้น สะพานเชื่อมต่อระหว่างหมู่บ้าน Shishkat ไปสู่หมู่บ้าน Hussaini โดยสร้างขึ้นตามคำสั่งของ “เมียร์ แห่งฮันซ่า” หรือผู้ปกครองในหุบเขาฮันซ่าที่ต้องการสร้างทางเดินไปสาหมู่บ้านซาร์อับด์อีกฟากหนึ่ง เพื่ออำนวยความสะดวกให้ผู้คน

จากนั้น

นำท่านเดินทางไป **กิลกิต (Gilgit) Gilgit-Baltistan** ดินแดนที่ราบสูงตอนเหนือปากีสถาน กิลกิต เคยเป็นศูนย์กลางสำคัญของพระพุทธศาสนา เป็นจุดแวะที่สำคัญบนเส้นทางสายไหม โบราณ และ ปัจจุบันเป็นจุดเชื่อมต่อหลักตามทางหลวงคาราโครัม ที่มีถนนเชื่อมต่อไปยังประเทศจีนรวมทั้งเมือง สการ์ดูจิตราลเปชวาร์และอิสลามาบัตของ ปากีสถาน

เที่ยง

รับประทานอาหารกลางวัน ณ ภัตตาคารท้องถิ่น

บ่าย

นำท่านแวะชมพระพุทธรูป “พระพุทธรูปคาร์ การ์” (Kargah Buddha) มรดกแห่งพุทธศาสนาที่ยังคงเหลืออยู่ใน “ปากีสถาน” พระพุทธรูปที่ถูก แกะสลักไว้บนหน้าผา ในหุบเขาคาร์การ์ (Kargah Valley) ในสมัยคริสต์ศตวรรษที่ 7 ถูกค้นพบพร้อมกับ เจดีย์ 3 องค์ซึ่งสูง 400 เมตรในช่วงปี ค.ศ.1938-1939 เคยตำนานที่เกี่ยวกับพระพุทธรูปแกะสลักคาร์ การ์นี้ที่ถูกเล่าขานโดยชาวบ้านในท้องถิ่น ตาม ตำนานระบุว่า กาลครั้งหนึ่ง บริเวณแถบนี้เป็นที่อยู่ ของยักษ์กินคนนางหนึ่ง ที่เรียกกันว่า “ยักษิณี” (Yakhsni) ชาวบ้านที่ได้รับความเดือดร้อนจากยักษ์ ตนนี้ได้ร้องขอความช่วยเหลือจากนักบวชที่ผ่านทาง และนักบวชก็ได้ตรึงนางยักษิณีตนนี้ไว้ที่ก้อนหินชม สะพานแขวนเชือกเก่าและกิลกิตบาซาร์ นำท่านแวะย่านการค้าเมืองกิลกิต

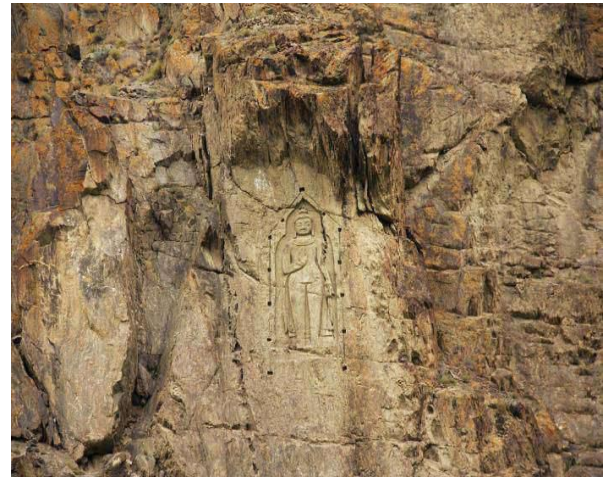

ค่ำ

บริการอาหารค่ำ ณ โรงแรม และอิสระตามอัธยาศัย

** พักที่โรงแรม Gilgit Serena Hotel (หรือเทียบเท่า) คืนที่ 6

วันที่-7 กิลกิต - เมืองชิลาส -นาราน B L D

07.00 น.

บริการอาหารเช้า ณ โรงแรม

เมืองกิลกิต ซึ่งปัจจุบันทำหน้าที่เป็นสถานีชายแดนสำหรับพื้นที่ชนเผ่าในท้องถิ่น กิจกรรมทาง เศรษฐกิจของเมืองมุ่งเน้นไปที่การเกษตร เป็นหลัก โดยมีข้าวสาลี ข้าวโพดเลี้ยงสัตว์ และข้าวบาร์เลย์ เป็นพืชผลส่วนใหญ่.

ผ่านเมือง เมืองชิลาส (Chilas) นำท่านแวะชม ฆอดหินจารึกภาพเขียนโบราณสมัยก่อน ประวัติศาสตร์ของเมืองชิลาส ซึ่งฆอดหินจารึกเหล่านี้จะปรากฏให้เห็นเป็นระยะตลอดเส้นทางสาย ใหม เส้นทางที่เคยมีพ่อค้าวาณิชมากมายผ่านไปมา โดยที่เมืองชิลาสนี้ ถือเป็นจุดศูนย์รวมฆอดหิน จารึกภาพโบราณที่ยิ่งใหญ่ที่สุด มีการค้นพบหลักฐานมากกว่า 20,000 ชิ้นเกี่ยวกับศิลปะโบราณและ ภาพเขียน





เที่ยง รับประทานอาหารกลางวัน ณ ภัตตาคารท้องถิ่น

บ่าย เดินทางต่อไป เมืองนาราน ซึ่งเดิมมาจากหุบเขา Naran และหุบเขา Kaghan ซึ่งอยู่ติดกัน ตาม ภูมิศาสตร์ เมืองนาราน เป็นเมืองท่องเที่ยวที่ตั้งอยู่ภายในหุบเขาคาถันที่ยิ่งใหญ่กว่าที่ระดับความสูง 2,409 เมตร อยู่ห่างจากแผ่นดินใหญ่ของหุบเขา Kaghan ถึงเมืองนาราน.....นำท่านเข้าที่พัก

ค่ำ รับประทานอาหารค่ำ ณ โรงแรม และอิสระตามอัธยาศัย

**** พักที่โรงแรม Hotel One Naran (หรือเทียบเท่า) คืนที่ 7**

วันที่-8 นาราน - อิสลามาบัด B L D

07.00 น. รับประทานอาหารเช้าในโรงแรม

เดินทางไปยัง **อิสลามาบัด** เป็นเมืองหลวงของประเทศปากีสถาน ตั้งอยู่ในเขตการปกครองเมืองหลวงอิสลามาบัด มีพื้นที่ 906 ตารางกิโลเมตร ประชากร 805,000 คน สร้างขึ้นในคริสต์ทศวรรษ 1960 เพื่อเป็นเมืองหลวงของประเทศแทนนครกาจาจี เป็นเมืองที่มีประชากรมากที่สุดในประเทศปากีสถานเป็นอันดับที่ 9 ส่วนมหานครอิสลามาบัด-rawlpinดี

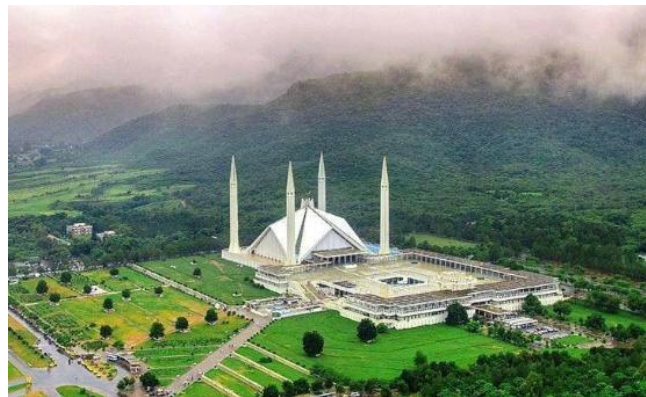

เที่ยง รับประทานอาหารกลางวัน ณ ภัตตาคาร

บ่าย นำท่านชม **มัสยิดไฟซาล (Faisal Mosque)** ซึ่งเป็นมัสยิดที่ใหญ่ที่สุดในเอเชีย สร้างโดยกษัตริย์ไฟซาลแห่งราชวงศ์ซาอุดีอาระเบียใช้เงินงบประมาณ การสร้างสูงถึง 50 ล้านดอลลาร์สหรัฐฯ เปิดใช้อย่างเป็นทางการเมื่อปี 1987 ออกแบบโดยชาวตุรกี

แวะชมวิวนิคมอิสลามาบัด **ดามัน-อี-เกาะ Daman-e-Koh** จุดชมวิวและสวนบนเนินเขาทางตอนเหนือของกรุงอิสลามาบัด และตั้งอยู่กลางเนินเขา Margalla ชื่อของมันคือการรวมกันของคำภาษาเปอร์เซียสองคำ ซึ่งรวมกันหมายถึงเนินเขา อยู่ห่างจากระดับน้ำทะเลประมาณ 2,400 ฟุตและห่างจากเมืองอิสลามาบัดเกือบ 500 ฟุต เป็นจุดหมายปลายทางยอดนิยมสำหรับผู้อยู่อาศัยและผู้มาเยือนเมืองหลวง

จากนั้นนำท่านช้อปปิ้งสินค้าพื้นหรือของที่ระลึกของฝากก่อน...อำลาปากีสถาน

18.30 น. รับประทานอาหารค่ำ ณ ภัตตาคาร





20.00 น. เดินทางสู่สนามบิน อิสลามาบัด เซ็คอิน เที่ยวบินที่ TG 350 ออกบินเวลา 23.20 ถึงกทม 06.25
 23.20 น. ✈️ ออกเดินทางจาก อิสลามาบัด โดยสายการบิน เที่ยวบินที่ TG350

วันที่-9 กรุงเทพมหานคร x x x

06.25น. เดินทางถึง ท่าอากาศยานสุวรรณภูมิ โดยสวัสดิภาพ พร้อมความประทับใจ
 หมายเหตุ : เวลาที่ปรากฏในโปรแกรมกับการปฏิบัติจริงอาจแตกต่างกันเล็กน้อย ขอให้ท่านรับทราบคำแนะนำการเปลี่ยนแปลงการนัดหมายเวลาในการทำกิจกรรมอีกครั้งจากหัวหน้าทัวร์ บริษัทอาจทำการเปลี่ยนแปลงรายการ ได้ตามความจำเป็นและเหมาะสม แต่จะยึดผลประโยชน์ของลูกค้าเป็นสำคัญ

อัตราค่าบริการ ต่อท่าน งดแถมของสมนาคุณ วันที่ 12-20 / 24ต.ค.-1พ.ย. // 4-12 พ.ย. 65

ผู้ใหญ่พัก 2 ท่านต่อห้อง หรือ เด็กอายุน้อยกว่า 11 ปีบริบูรณ์ 65,999.- บาท.
 พัก 2 ท่านต่อห้อง หรือพัก 3 ท่านต่อห้อง

พักเดี่ยวเพิ่มท่านละ	9,800.-	บาท
ชั้นธุรกิจเพิ่มเงิน ุ จากราคาทัวร์ (TG) เริ่มต้นที่ท่านละ (ราคาสามารถยืนยันได้ก็ต่อเมื่อที่หนึ่ง confirm เท่านั้น)	35,000 – 50,000	บาท
ไม่เอาตัวเครื่องบินหักคืนทั้งใบ (BKK-ISB//ISB-BKK)	16,000.-	บาท

**ราคาอาจมีการปรับขึ้น – ลง ตามราคาน้ำมันที่ปรับขึ้นลง แต่จะปรับตามความเป็นจริงที่สายการบินประกาศปรับ และที่มีเอกสารยืนยันเท่านั้น (คิด ณ วันที่ 5 มีนาคม 2565) **

อัตรานี้เป็นราคาเริ่มต้น อาจเปลี่ยนแปลงได้เนื่องจากการเรียกเก็บเซอร์ชาร์จช่วงวันหยุดพิเศษของที่พัก, มีจำนวนผู้เดินทางไม่ถึงตามที่ระบุในรายการ ฯลฯ

พักเดี่ยว โปรดสอบถามค่าบริการเพิ่มเติม / อัตรานี้สำหรับคนไทยเท่านั้น

เพื่อประโยชน์ของผู้เดินทาง โปรดศึกษาเงื่อนไขการจองทัวร์ และการยกเลิกทัวร์ ที่ระบุในรายการทั้งหมด หลังจากท่านทำการจองทัวร์แล้ว ทางบริษัทฯจะถือว่าท่านเข้าใจ และพร้อมปฏิบัติตามเงื่อนไขดังกล่าว

คำแนะนำ สำหรับผู้เดินทางที่ไม่ได้อยู่จังหวัดเดียวกับสนามบินที่ทริปเดินทาง และ/หรือ จำเป็นต้องซื้อตั๋วเครื่องบินหรือการเดินทางรูปแบบอื่นๆ มายังสนามบินที่ทริปเดินทาง ก่อนออกตัวเครื่องบิน ภายในประเทศ / ระหว่างประเทศ หรือซื้อตั๋วรถไฟ หรือซื้อตั๋วรถโดยสาร ฯลฯ หรือมีการจองห้องพัก ล่วงหน้าก่อนวันเดินทางจริง ควรสอบถามยอดจองทัวร์ และตารางเวลาการเดินทางของทัวร์ที่ท่านจอง ที่แน่นอนจากเจ้าหน้าที่เป็นลายลักษณ์อักษร เพื่อเป็นการป้องกัน มิให้เกิดข้อผิดพลาดขึ้นกับท่านในภายหลัง

ทั้งนี้ ทางบริษัทขอสงวนสิทธิ์ไม่รับผิดชอบค่าใช้จ่ายที่อาจเกิดขึ้น หากท่านได้มีการจองการเดินทางดังกล่าวมายังสนามบินที่ทริปเดินทาง โดยยังไม่ได้รับการยืนยันเป็นลายลักษณ์อักษรจากทางบริษัทฯ





เงื่อนไขการชำระเงิน

1. กรุณาชำระค่ามัดจำทัวร์ **25,000** บาท/ท่าน ภายใน 2 วันทำการนับจากวันจองทัวร์ พร้อมส่งสำเนาหน้าหนังสือเดินทาง (ที่ไม่หมดอายุภายใน 6 เดือน นับจากวันเริ่มเดินทาง/หนังสือเดินทางเล่มใหม่สามารถเดินทางได้เลย), วัคซีนพาสปอร์ต และหลักฐานโอนเงินมาได้ทั้ง Line, Email หรือ Fax 0 2116 6423 ถึงเจ้าหน้าที่ผู้ดูแลการจองทัวร์ (การไม่ชำระเงินค่ามัดจำ หรือชำระไม่ครบ หรือเช็คธนาคารถูกระงับการจ่ายไม่ว่าด้วยสาเหตุใดๆ ผู้จัดมีสิทธิยกเลิกการจัดหรือยกเลิกการเดินทาง)
2. ค่าทัวร์ส่วนที่เหลือชำระก่อนการเดินทางไม่น้อยกว่า 35 วันทำการ (ในช่วงปกติ) หรือชำระก่อนการเดินทางไม่น้อยกว่า 45 วันทำการ (ในช่วงเทศกาล หรือเมื่อสายการบินแจ้งออกบัตรโดยสาร) หรือตามวันเรียกเก็บเงินที่ระบุ (การไม่ชำระเงินค่ามัดจำ หรือชำระไม่ครบ หรือเช็คธนาคารถูกระงับการจ่ายไม่ว่าด้วยสาเหตุใดๆ ผู้จัดมีสิทธิยกเลิกการจัดหรือยกเลิกการเดินทาง)

* กรณีจองทัวร์ล่วงหน้าน้อยกว่า 35 วันทำการ โปรดชำระค่าทัวร์ยอดเต็มจำนวน

อัตราค่าใช้จ่ายรวม

- ✓ ค่าตัวเครื่องบินไป-กลับชั้นประหยัด โดยสายการบินไทย เส้นทาง กรุงเทพฯ – อิสลามาบัด - กรุงเทพฯ (กระเป๋าเดินทางน้ำหนักตามที่สายการบินกำหนด)
- ✓ ค่าภาษีสนามบิน ค่าภาษีน้ำมัน และค่าประกันภัยทางอากาศ (ประเทศตามระบุในโปรแกรมทัวร์)
- ✓ ค่าที่พักโรงแรมตามที่ระบุตลอดการเดินทาง พักห้องคู่ (อาจมีการเปลี่ยนแปลงได้ตามความเหมาะสม)
- ✓ ค่าอาหารตามโปรแกรมที่ระบุและน้ำเปล่าภายในภัตตาคาร ระหว่างมื้ออาหาร (เป็นอาหารท้องถิ่นแบบอิสลามทานง่ายและมีอาหารไทยเสริม ทุกมื้อ)
- ✓ ค่าวีซ่าปากีสถานแบบท่องเที่ยวอยู่ได้ 15 วัน (E tourist visa) เข้าได้ 1 ครั้ง
- ✓ ค่าน้ำเปล่าท่านละ 2 ขวด/วัน/และบนรถโค้ช
- ✓ ค่าพาหนะ รถรับ-ส่ง ตลอดการเดินทาง
- ✓ ค่าธรรมเนียมเข้าชมสถานที่ตามระบุในโปรแกรม
- ✓ ค่าประกันภัยการเดินทางอุบัติเหตุวงเงิน 1,000,000 บาท และ ค่ารักษาพยาบาลในต่างประเทศวงเงิน 2,000,000 บาท ค่ารักษาพยาบาลต่อเนื่องในประเทศไทย 50,000 บาท (คุ้มครองผู้เอาประกันภัย อายุระหว่าง 6-75 ปี ในกรณีที่ผู้เอาประกันภัยอายุต่ำกว่า 6 ปี หรือ ระหว่าง 76 ปีขึ้นไปจะมีเบี้ยประกันคุ้มครอง 50 % ของจำนวนเงินเอาประกันภัย ทั้งนี้ขึ้นอยู่กับเงื่อนไขของกรมธรรม์ / ผู้เอาประกันภัยอายุสูงกว่า 85 ปี ทางบริษัทฯ ขอสงวนสิทธิ์ในการคุ้มครอง) ประกันครอบคลุมการติดโควิดและการรักษาในต่างประเทศ(ต้องมีใบเสร็จโรงพยาบาลเท่านั้น)และหลังจากกลับจากต่างประเทศต่อเนื่องอีก 7 วัน วงเงินคุ้มครองอาหารเป็นพิษ (โดยแพทย์จะต้องระบุใบรับรองแพทย์ว่า อาหารเป็นพิษเท่านั้น) แต่ทั้งนี้ยอมอยู่ในข้อจำกัดที่มีการตกลงไว้กับบริษัทประกันชีวิต

อัตราที่ไม่รวมถึง

- ค่าทำหนังสือเดินทาง (PASSPORT) และเอกสารวีซ่าของคนต่างด้าว
- ค่าพนักงานยกกระเป๋าในโรงแรมซึ่งท่านจะต้องดูแลกระเป๋าด้วยตัวท่านเอง เพื่อป้องกันการสูญหาย
- ค่าตรวจ PCR Test ในกรณีที่สายการบินมีข้อกำหนดให้มีการแสดง ณ จุดเช็คอิน





- ค่าใช้จ่ายอื่นๆที่ไม่ได้ระบุในรายการ
- ค่าภาษีมูลค่าเพิ่ม 7% และค่าภาษีหัก ณ ที่จ่าย 3%
- ค่าใช้จ่ายส่วนตัว อาทิ ค่าโทรศัพท์, ค่าซักรีด, ค่าเครื่องดื่มในห้องพัก และค่าอาหารที่สั่งมาในห้องพัก ค่าอาหารและเครื่องดื่มที่สั่งพิเศษในร้านอาหารนอกเหนือจากรายการ
- **รวมทิปไกด์ ห้องถิ่น และคนขับรถ 50 เหรียญ ต่อลูกค้า/ท่าน/ตลอดการเดินทาง**
- ค่าทิปหัวหน้าทัวร์ ขึ้นอยู่กับความพึงพอใจของท่าน

ข้อแนะนำและแจ้งเพื่อทราบ

- ♣ สำหรับห้องพัก 3 เตียงกรุณาแจ้งล่วงหน้าเพื่อตรวจสอบกับทางโรงแรม มีบริการเฉพาะบางโรงแรมเท่านั้น กรณีเดินทางเป็นหมู่ใหญ่ 3 ท่าน แนะนำให้เปิดห้องพัก 2 ห้อง ท่านที่สาม ชำระค่าพักเตียงเพิ่ม เพื่อสะดวกกับท่านมากว่า
- ♣ กรณีเดินทางเป็นตัวกรุ๊ปหรือตัวหมู่คณะ หากออกตัวแล้วไม่สามารถขอเงินคืนได้และไม่สามารถเปลี่ยนวันเดินทางได้

♣ กระเป๋าเดินทางเพื่อโหลดท่านละ 1 ใบ น้ำหนักไม่เกิน 20 กก. /กระเป๋าค้นเครื่องน้ำหนักไม่เกิน 7 กก

กรณียกเลิก

- ✓ หากมีการชำระมัดจำทัวร์ และต้องการยกเลิกไม่ว่ากรณีใดๆก็ตามต้องชำระค่าบริการ ท่านละ 3,000 บาท
- ✓ ยกเลิกเดินทาง 35 วันทำการล่วงหน้าก่อนการเดินทางหักค่าธรรมเนียมท่านละ 3,000 บาท และใช้จ่ายที่เกิดขึ้นจริง เช่น มัดจำตัวเครื่องบิน, วีซ่า, ค่าดำเนินการ (ถ้ามี), ค่าโรงแรม, ค่าตัวรถไฟ, หรืออื่นๆ โดยจะมีรายละเอียดแสดงให้แก่ลูกค้าได้รับทราบ (หมายเหตุ: ช่วง Peak season สายการบินให้มัดจำล่วงหน้า 2-3 เดือนก่อนออกเดินทาง)
- ✓ แจ้งยกเลิกเดินทาง 20-34 วันทำการ ก่อนการเดินทาง หัก 45% ของราคาทัวร์ + ค่าธรรมเนียม 2,000 บาท
- ✓ แจ้งยกเลิกเดินทาง 0-19 วันทำการ ก่อนการเดินทาง หัก 100 % ของราคาทัวร์

*****หากมีการยกเลิกการจองทัวร์ หลังจากยื่นวีซ่าเรียบร้อยแล้วบริษัทของสงวนสิทธิ์ในการนำพาสปอร์ตไปยกเลิกวีซ่าในทุกกรณี ไม่ว่าค่าใช้จ่ายในการยื่นวีซ่าจะรวมหรือแยกจากรายการทัวร์ก็ตาม**

ยกเลิกช่วงเทศกาล

- ✓ ยกเลิกก่อนการเดินทาง สงกรานต์-ปีใหม่ 60-70 วันทำการ ชำระค่าบริการ ท่านละ 2,000 บาท + และใช้จ่ายที่เกิดขึ้นจริง เช่น มัดจำตัวเครื่องบิน, วีซ่า, ค่าดำเนินการ (ถ้ามี), ค่าโรงแรม, ค่าตัวรถไฟ, หรืออื่นๆ โดยจะมีรายละเอียดแสดงให้แก่ลูกค้าได้รับทราบ (หมายเหตุ: ช่วง Peak season สายการบินให้มัดจำล่วงหน้า 2-3 เดือนก่อนออกเดินทาง)
- ✓ ยกเลิกก่อนการเดินทาง สงกรานต์-ปีใหม่ 0-50 วันทำการ ชำระ 100% ของราคาทัวร์

ข้อแนะนำและแจ้งเพื่อทราบ

- ♣ กรณีเดินทางโดยลูกค้าจัดการตัวเครื่องบินเอง (Land Only) *ในกรณีลูกค้าดำเนินการเรื่องตัวเครื่องบินเองและมาเที่ยวร่วมกับคณะ (Join Tour) ลูกค้าต้องดำเนินการมาพบคณะทัวร์ด้วยตัวเอง และต้องรับผิดชอบค่าใช้จ่ายในการมาพบคณะใหญ่ด้วยตัวเอง รวมถึงหากกรณีเที่ยวบินของคณะใหญ่เกิดความล่าช้าหรือยกเลิก เที่ยวบินอันด้วยสาเหตุใดๆก็ตาม

เงื่อนไขการเดินทาง





- 1) บริษัทฯ มีสิทธิ์ที่จะเปลี่ยนแปลงรายละเอียดบางประการในทัวร์นี้ เมื่อเกิดเหตุสุดวิสัยจนไม่อาจแก้ไขได้
- 2) บริษัทฯ ขอสงวนสิทธิ์ที่จะเลื่อนการเดินทางในกรณีที่มีผู้ร่วมคณะไม่ถึง 10 ท่าน หรือตามที่บริษัทฯ กำหนด
- 3) รายการนี้เป็นเพียงข้อเสนอที่ต้องได้รับการยืนยันจากบริษัทฯ อีกครั้งหนึ่ง หลังจากได้สำรองที่นั่งบนเครื่อง และโรงแรมที่พักในต่างประเทศเป็นที่เรียบร้อยแล้ว แต่อย่างไรก็ตามรายการนี้อาจเปลี่ยนแปลงได้ตามความเหมาะสม
- 4) บริษัทฯ ไม่รับผิดชอบค่าเสียหายในเหตุการณ์ที่เกิดจากสายการบิน ภัยธรรมชาติ และอื่นๆ ที่อยู่นอกเหนือการควบคุมของทางบริษัทฯ หรือค่าใช้จ่ายเพิ่มเติมที่เกิดขึ้นทางตรงหรือทางอ้อม เช่น การเจ็บป่วย, การถูกทำร้าย, การสูญหาย, ความล่าช้า หรือจากอุบัติเหตุต่างๆ
- 5) หากท่านยกเลิกก่อนรายการท่องเที่ยวจะสิ้นสุดลง ทางบริษัทฯ จะถือว่าท่านสละสิทธิ์และจะไม่รับผิดชอบค่าบริการที่ท่านได้ชำระไว้แล้วไม่ว่ากรณีใดๆ ทั้งสิ้น
- 6) บริษัทฯ จะไม่รับผิดชอบต่อการห้ามออกนอกประเทศ หรือ ห้ามเข้าประเทศ อันเนื่องมาจากมีสิ่งผิดกฎหมายหรือเอกสารเดินทางไม่ถูกต้อง หรือ การถูกปฏิเสธในกรณีอื่นๆ
- 7) ราคาที่คิดตามราคาตัวเครื่องบินในปัจจุบัน หากราคาตัวเครื่องบินปรับสูงขึ้น บริษัทฯ ขอสงวนสิทธิ์ที่จะปรับราคาตัวเครื่องบินตามสถานการณ์ดังกล่าว
- 8) กรณีเกิดความผิดพลาดจากตัวแทน หรือ หน่วยงานที่เกี่ยวข้อง จนมีการยกเลิก ล่าช้า เปลี่ยนแปลง การบริการจากสายการบินบริษัทฯ ขนส่ง หรือ หน่วยงานที่ให้บริการ บริษัทฯ จะดำเนินการโดยสุดความสามารถที่จะจัดบริการทัวร์อื่นทดแทนให้ แต่จะไม่คืนเงินให้สำหรับค่าบริการนั้นๆ
- 9) มัคคุเทศก์ พนักงาน และตัวแทนของบริษัทฯ ไม่มีสิทธิ์ในการให้คำสัญญาใดๆ ทั้งสิ้นแทนบริษัทฯ นอกจากนี้เอกสารลงนามโดยผู้มีอำนาจของบริษัทฯ กำกับเท่านั้น
- 10) หากไม่สามารถไปเที่ยวในสถานที่ที่ระบุในโปรแกรมได้ อันเนื่องมาจากธรรมชาติ ความล่าช้า และความผิดพลาดจากทางสายการบิน จะไม่มีการคืนเงินใดๆ ทั้งสิ้น แต่ทั้งนี้ทางบริษัทฯ จะจัดหารายการเที่ยวสถานที่อื่น ๆ มาให้โดยขอสงวนสิทธิ์การเจ้าหน้าที่โดยไม่แจ้งให้ทราบล่วงหน้า
- 11) เมื่อท่านออกเดินทางไปกับคณะแล้ว ท่านงดการใช้บริการรายการใดรายการหนึ่ง หรือไม่เดินทางพร้อมคณะถือว่าท่านสละสิทธิ์ ไม่อาจเรียกร้องค่าบริการ และเงินมัดจำคืน ไม่ว่ากรณีใดๆ ทั้งสิ้น
- 12) ในกรณีที่ลูกค้าต้องออกตัวโดยสารถภายในประเทศ กรุณาติดต่อเจ้าหน้าที่ของบริษัทฯ ก่อนทุกครั้ง มิเช่นนั้นทางบริษัทฯ จะไม่รับผิดชอบค่าใช้จ่ายใดๆ ทั้งสิ้น
- 13) กรณีเจ็บป่วยจนไม่สามารถเดินทางได้ซึ่งจะต้องมีใบรับรองแพทย์จากโรงพยาบาลรับรองบริษัทฯ จะพิจารณาเลื่อนการเดินทางของท่านไปยังคณะต่อไปแต่ทั้งนี้ท่านจะต้องเสียค่าใช้จ่ายที่ไม่สามารถเรียกคืนได้ เช่น ค่าตัวเครื่องบินค่าห้อง ค่าธรรมเนียมวีซ่าตามที่สถานทูตฯ เรียกเก็บ และค่าใช้จ่ายอื่นๆ ที่เกิดขึ้นตามจริง ในกรณีที่ไม่สามารถเดินทางได้
- 14) กรณียื่นวีซ่าแล้วไม่ได้รับการอนุมัติวีซ่าจากทางสถานทูต (วีซ่าไม่ผ่าน) และท่านได้ชำระค่าทัวร์หรือมัดจำมาแล้วทางบริษัทฯ คืนค่าทัวร์หรือมัดจำให้ แต่ทางบริษัทฯ ขอสงวนสิทธิ์ในการหักค่าบริการยื่นวีซ่า, ค่าวีซ่า และค่าใช้จ่ายบางส่วนที่เกิดขึ้นจริงเป็นกรณีไป (อาทิ กรณีออกตัวเครื่องบินไปแล้ว หรือได้ชำระค่าบริการในส่วนของทางเมืองนอกเช่น โรงแรม ฯลฯ ไปแล้ว) ทางบริษัทฯ ขอสงวนสิทธิ์ในการหักเก็บค่าใช้จ่ายจริงที่เกิดขึ้นแล้วกับท่านเป็นกรณีไป
- 15) กรณีวีซ่าผ่านแล้ว แจ้งยกเลิกก่อนหรือหลังออกตัวโดยสารถ บริษัทฯ ขอสงวนสิทธิ์ในการ ไม่คืนค่าทัวร์ทั้งหมด





- 16) กรณีวีซ่าผ่านแล้ว แต่กรุปออกเดินทางไม่ได้ เนื่องจากผู้เดินทางท่านอื่นในกลุ่มโดนปฏิเสธวีซ่า หรือไม่ว่าด้วยสาเหตุใดๆก็ตาม ทางบริษัทขอสงวนสิทธิ์ในการหักเก็บค่าใช้จ่ายจริงที่เกิดขึ้นแล้วกับท่านเป็นกรณีไป
- 17) กรณีผู้เดินทางไม่สามารถเข้า-ออกเมืองได้ เนื่องจากเอกสารปลอมหรือการห้ามของเจ้าหน้าที่ไม่ว่าเหตุผลใดๆก็ตาม ทางบริษัทขอสงวนสิทธิ์ในการ ไม่คืนค่าทัวร์ทั้งหมด
- 18) ทางบริษัทขอสงวนสิทธิ์ราคานี้เฉพาะนักท่องเที่ยวชาวไทยและท่องเที่ยวเป็นหมู่คณะแบบ Join Tour เท่านั้น กรณีต้องการตัดกรุปเหมาโปรดสอบถามทางบริษัทอีกครั้ง หากเป็นนักท่องเที่ยวต่างชาติ หรือ พระสงฆ์โปรดสอบถามทางบริษัทอีกครั้ง
- 19) ในกรณีที่ลูกค้าต้องออกตัวโดยสารถภายในประเทศกรุณาติดต่อเจ้าหน้าที่ของบริษัทก่อนทุกครั้งมีเช่นนั้นทางบริษัทจะไม่รับผิดชอบค่าใช้จ่ายใดๆทั้งสิ้น
- 20) หากมีการยกเลิกการจองทัวร์หลังได้ทำการยื่นวีซ่าเรียบร้อยแล้วบริษัทขอสงวนสิทธิ์ในการนำเล่มพาสปอร์ตไปยกเลิก วีซ่าในทุกกรณีไม่ว่าค่าใช้จ่ายในการยื่นวีซ่าจะรวมหรือแยกจากรายการทัวร์ก็ตาม

การขอวีซ่าท่องเที่ยว ปากีสถานแบบออนไลน์ (ไม่ต้องโชว์ตัว)

- **สำเนาหนังสือเดินทาง** มีอายุการใช้งานไม่ต่ำกว่า 6 เดือน ภาพชัดเจน ไม่เซ็นชื่อทับเอกสาร (สามารถถ่ายรูปส่งทางทางไลน์หรืออีเมลได้)
- **รูปถ่ายปัจจุบัน ไม่เกิน 6 เดือน หน้าตรง** สามารถถ่ายด้วยกล้องมือถือได้ มองเห็นใบหน้าชัดเจน ไม่มีเงาบังบนใบหน้า ไม่นำผมมาปิดใบหน้า ไม่สวมแว่นตา ไม่สวมเครื่องประดับ ไม่ยิ้มเห็นฟัน
- **สำเนาบัตรประชาชน**
- **สำเนาทะเบียนบ้าน**
- **สำเนาเปลี่ยนชื่อ-สกุล** (ถ้ามี)
- **สำเนาทะเบียนสมรส / สำเนาทะเบียนหย่า** (ถ้ามี)
- **วีซ่าปากีสถานเก่า** (ถ้ามี)
- **เอกสารรับรองการฉีดวัคซีนป้องกันโควิด-19 (วัคซีนพาสปอร์ตเล่มสีเขียวหรือInternational Vaccine Certificate จากแอฟหมอพร้อม)**





กรุณารอกข้อมูลให้ชัดเจนเพื่อใช้ยื่นวีซ่าปากีสถาน

ชื่อ-สกุล.....

เบอร์โทรศัพท์ที่ติดต่อสะดวก.....กรุปเลือด.....

อาชีพ (หากท่านเกษียณแล้วกรุณาใส่ที่อยู่ทำงานเดิม)

ชื่อสถานที่ทำงาน / บริษัท

เริ่มทำงานตั้งแต่ (ตั้งแต่ - ถึง)

ที่อยู่ทำงาน

เบอร์โทรศัพท์ทำงาน.....

อีเมล.....

บุคคลอ้างอิงทำงาน เบอร์โทรศัพท์

สถานะภาพสมรสโสด

ชื่อคู่สมรส..... สัญชาติ

วันเดือนปีเกิด..... สถานที่เกิด

(จังหวัด).....

อาชีพคู่สมรส.....

สถานที่ทำงานคู่สมรส..... เบอร์โทรศัพท์

วันเกิดคู่สมรส

ข้อมูลบุตร





ชื่อ-สกุล ของลูก.....วันเกิด.....

ชื่อ-สกุล ของลูก.....วันเกิด.....

ท่านเคยเดินทางไปปากีสถานหรือไม่ไม่เคยเคย (สามารถแนบตราประทับเข้าเมืองมาแทนได้)
เมืองที่ไป.....ว/ด/ป

ประเทศที่ท่านเคยเดินทางไปในสามปีที่ผ่านมา (ข้อมูลตรงกับในพาสปอร์ต)

หรือสามารถถ่ายรูปหน้าตราประทับ / วีซ่าที่อยู่ในพาสปอร์ตมาให้กับทางบริษัทได้

1.ประเทศ.....ระหว่างวันที่..... จำนวนวัน.....

2.ประเทศ.....ระหว่างวันที่..... จำนวนวัน.....

3.ประเทศ.....ระหว่างวันที่..... จำนวนวัน.....

***ลงทะเบียนเข้าประเทศปากีสถานออนไลน์ก่อนการเดินทางที่ passtrack.nitb.gov.pk

(ทางบริษัททำให้)

บริษัทฯถือว่าลูกค้าได้อ่านและยอมรับเงื่อนไขต่าง ๆ ในโปรแกรมทัวร์ดีแล้ว จึงชำระเงินมัดจำ สนใจ
โปรแกรมทัวร์ กรุณาติดต่อเจ้าหน้าที่

โรงแรม ที่พัก และอาหารการกิน ที่เราจัดในเส้นทางท่องเที่ยว ประเทศปากีสถาน
ระดับโรงแรม 4-5 ดาว ของปากีสถาน อาจไม่หรูหรา แต่ก็เป็นที่พักที่มีความปลอดภัย
สะอาด และมีสิ่งอำนวยความสะดวกระดับหนึ่ง บางแห่งมี wifi free บางแห่งที่ไกล
ออกไปอาจไม่มี wifi ให้ใช้ อาหารส่วนใหญ่ หากเป็นมือเย็นจะรับประทานอาหารกันที่
โรงแรม อาหารปากีสถาน 99 % เป็นอาหารอิสลาม มีไก่เป็นหลัก แต่ละโรงแรม หรือ
ร้านอาหารจะมีไก่ทอดสูตรเด็ดของแต่ละแห่งอร่อยไม่เบาละ อาหารทำง่ายเนื่องจาก
ไม่มีเครื่องเทศแรง เราสามารถขอไปใช้ครัวเขาทำอาหารไทยได้ละ ชาวปากีสถานใจดี
คะ...

เปิดฟ้าปากีสถาน
เสน่ห์รัฐอิสลาม





**** ผู้เดินทางทุกท่านต้องสมัคร E-Vaccine Passport จากแอปพร้อมล่วงหน้า สำหรับใช้เดินทางออกนอกประเทศ ****

วิธีขอ E-VACCINE PASSPORT ผ่านพร้อม

- เปิดแอป "พร้อม" คลิกที่ "International Certificate"**
- เข้าไปที่ "ขอหนังสือรับรอง/เพิ่มข้อมูลวัคซีน"**
- กรอกข้อมูลส่วนตัว**
- กรอกข้อมูลหนังสือเดินทางและอัปโหลดรูปหน้าหนังสือเดินทางที่มีอายุเหลือมากกว่า 6 เดือน**
- เลือกรูปแบบของหนังสือรับรองเป็น "รับหนังสือ QR Code e-Vaccine Passport"**
- คลิกยอมรับ**
- กดยืนยัน**
- เสร็จแล้ว รอดำเนินการ ประมาณ 3 วันทำการ**





ขั้นตอนการทำ “วัคซีนพาสปอร์ต” (International Vaccination Certificate)



มหาวิทยาลัยมหิดล
คณะแพทยศาสตร์โรงพยาบาลรามาธิบดี

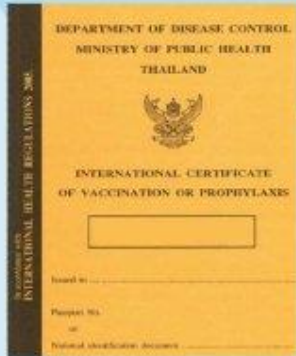

สถานที่จัดทำและรับหนังสือรับรอง (กรุณานัดหมายล่วงหน้า)

▶ ด้านควบคุมโรคติดต่อระหว่างประเทศ ท่าอากาศยานสุวรรณภูมิ

☎ โทร. 0-2134-0134

✉ porthealth_bkk@ddc.mail.go.th

▶ คลินิกเวชศาสตร์การเดินทางและท่องเที่ยว สถาบันบำราศนราดูร จ.นนทบุรี

🕒 วันจันทร์-วันศุกร์ เวลา 08.30-15.00 น.

(หยุดวันเสาร์-วันอาทิตย์ และวันหยุดนักขัตฤกษ์)

☎ โทร. 0-2590-3430

✉ tmcbamras@gmail.com

▶ กองโรคติดต่อทั่วไป กรมควบคุมโรค

🕒 วันจันทร์และวันพุธ เวลา 09.00-12.00 น.

☎ โทร. 0-2590-3232

▶ สถาบันป้องกันควบคุมโรคเขตเมือง (สปคม.) บางเขน กทม.

🕒 วันจันทร์-วันศุกร์ ในเวลาราชการ

(หยุดวันเสาร์-วันอาทิตย์ และวันหยุดนักขัตฤกษ์)

☎ โทร. 0-2521-0943-5

หนังสือรับรอง

เป็นเอกสารรับรองการฉีดวัคซีนครบถ้วน
เพื่อใช้ในการเดินทางระหว่างประเทศ

สิ่งที่ต้องเตรียม



- ค่าเอกสาร 50 บาท
- หลักฐานการเดินทาง เช่น ตั๋วเครื่องบิน
- หนังสือเดินทาง (Passport)
- ใบรับรองการฉีดวัคซีน



เอกสารการฉีดวัคซีนครบ 2 เข็ม
ซึ่งออกให้โดยสำนักอนามัย
และสถานพยาบาลรัฐ/เอกชน โดยไม่มีค่าใช้จ่าย



- ▶ สถาบันป้องกันควบคุมโรคเขตเมือง (สปคม.) บางเขน กทม.
- 🕒 วันจันทร์-วันศุกร์ ในเวลาราชการ (หยุดวันเสาร์-วันอาทิตย์ และวันหยุดนักขัตฤกษ์)
- ☎ โทร. 0-2521-0943-5



LINE @etravelway

@etravelway.fire

@etravelway.sky

Emergency call only : 0853642449

✉ tour.bkk@etravelway.com

📺 www.youtube.com/etravelway

www.etravelway.com

VS150822

Page 20 of 20

