



by Mega Cruising Co.,Ltd.

ใบอนุญาต/Travel License: 11/09568



LINE @etravelway

f @etravelway

Z9013

Instagram etravelway

Phone 021166395



สัมผัสประสบการณ์การเดินทางสุดพิเศษ

ทริปท่องเที่ยวสำราญ GENTING DREAM 3 วัน 2 คืน

เส้นทาง สิงคโปร์ - น่านน้ำสากล (High Seas) - สิงคโปร์

พักผ่อนหย่อนใจบนรีสอร์ททหฺรุ กลางมหาสมุทร เฝียบพร้อมด้วยสิ่งอำนวยความสะดวก และกิจกรรมต่างๆ มากมาย



คำแนะนำ ก่อนจอง และชำระค่าเดินทาง โปรดศึกษาเงื่อนไขการจอง และการยกเลิกทัวร์ :  
อย่างละเอียด เพื่อรักษาสีทธิ์ในการเดินทางของท่าน



LINE @etravelway

@etravelway.fire

@etravelway.sky

Emergency call only : 0853642449

tour.bkk@etravelway.com

www.youtube.com/etravelway

www.etravelway.com

VS101022

Page 1 of 12







- ✓ รวมตัวเครื่องบิน กรุงเทพ-สิงคโปร์(ไปกลับ)
- ✓ รวมรถรับส่ง (สนามบิน-ท่าเรือ-สนามบิน)
- ✓ ห้องพักบนเรือสำราญ 2 คืน
- ✓ มีหัวหน้าทัวร์ดูแลตลอดการเดินทาง

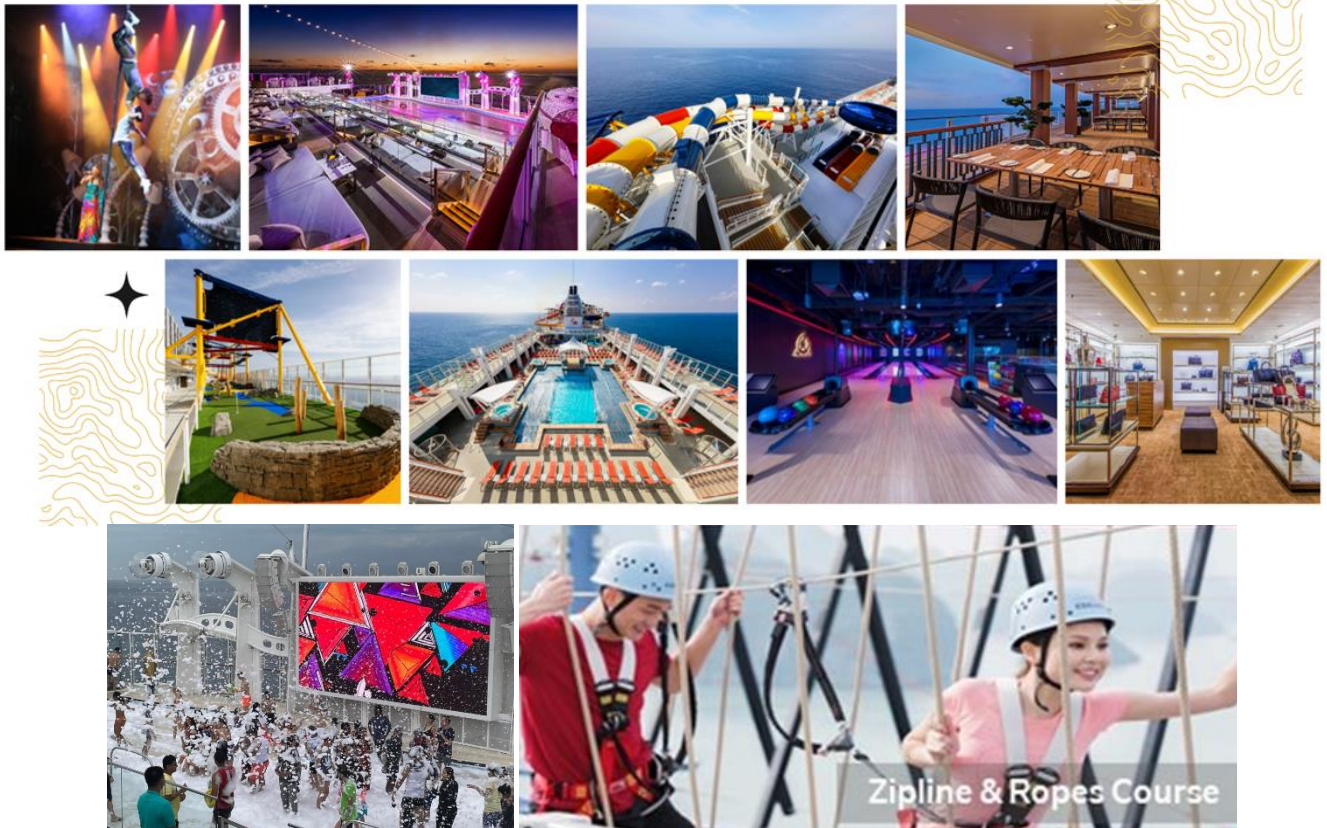

### มาตรการเดินทางเข้าประเทศสิงคโปร์

1. ฉีดวัคซีนครบโดสแล้ว อย่างน้อย 14 วันก่อนการเดินทาง และต้องฉีดวัคซีนเข็มบูสเตอร์ หากเข็มที่สองฉีดมาแล้วเกินกว่า 270 วัน (ตามเงื่อนไขของประเทศสิงคโปร์)
2. เอกสารสำหรับการเดินทางเข้าประเทศสิงคโปร์
  - เอกสารรับรองการฉีดวัคซีนป้องกันโควิด แนะนำเป็นรูปแบบ E-VACCINE PASSPORT (โดยสามารถลงทะเบียนขอผ่านแอปหมอพร้อมหรือสามารถขอได้ที่สาธารณสุขจังหวัด)
  - กรอกแบบฟอร์มออนไลน์ SG ARRIVAL CARD (ICA) ก่อนวันเดินทาง 3 วัน

มาตรการเรือ: ต้องมีใบรับรองการฉีดวัคซีน

DAY	DESTINATION	ETA (local)	ETD (local)
Fri	Singapore	-	8pm
Sat	High Seas (Port Klang**)	-	-
Sun	Singapore	10am	-

\*\* Technical call in Port Klang only.



LINE @etravelway

@etravelway.fire

@etravelway.sky

Emergency call only : 0853642449

tour.bkk@etravelway.com

www.youtube.com/etravelway

www.etravelway.com

VS101022

Page 2 of 12





กำหนดการเดินทาง วันที่ 2-4 / 9-11 ธ.ค. 65 / 30ธ.ค.65 - 1ม.ค.66

(เดินทางวันศุกร์ - กลับวันอาทิตย์)

ค่าทิปพนักงานบนเรือ, คนขับรถ และหัวหน้าทัวร์ ท่านละ 1,500 บาท ขำระพร้อมค่าทัวร์ส่วนที่เหลือ

ค่าทัวร์เสริมบนฝั่งตามเมืองต่างๆ - ค่าอาหารพิเศษที่ท่านสั่งเพิ่มเติมกับทางเรือ

ค่าตรวจ ATK พร้อมเอกสารรับรองฉบับภาษาอังกฤษ ภายใน 1 วันก่อนขึ้นเรือสำราญ

ค่าลงทะเบียน E-Vaccine Passport - ค่าอาหารพิเศษที่ท่านสั่งเพิ่มเติมกับทางเรือ

ค่าแพ็คเกจ Wifi - แพ็คเกจเครื่องดื่มบนเรือสำราญ

หลังจากท่านทำการจองทัวร์แล้ว ทางบริษัทฯจะถือว่าท่านเข้าใจ และพร้อมปฏิบัติตามเงื่อนไขดังกล่าวเพื่อประโยชน์ของผู้เดินทาง โปรดศึกษาเงื่อนไขการจองทัวร์ และการยกเลิกทัวร์ ที่ระบุในรายการทั้งหมด

วันที่ 1

กรุงเทพฯ-สิงคโปร์-ท่าเรือสำราญ Marina Bay Cruise Centre

พีเรียด 2-4 / 9-11 ธ.ค. 65 / 30ธ.ค.65-1ม.ค.66

07.30 น. คณะพร้อมกันที่สนามบินดอนเมือง Terminal 1 ชั้น 3 ประตู 2 เคาน์เตอร์ 1-2 สายการบินแอร์เอเชีย เจ้าหน้าที่พร้อมคอยต้อนรับและอำนวยความสะดวกด้านเอกสารและสัมภาระ

10.50 น. ออกเดินทางจากสนามบินดอนเมือง โดยสายการบินแอร์เอเชีย เที่ยวบินที่ FD357 (ไม่มีบริการอาหารและน้ำดื่มบนเครื่อง)

14.30 น. เดินทางถึงสนามบินชางอี ประเทศสิงคโปร์ นำท่านผ่านขั้นตอนการตรวจหนังสือเดินทางและตรวจรับสัมภาระ

จากนั้นเดินทางสู่ ท่าเรือ Marina Bay Cruise Centre นำท่านเช็คอินขึ้นเรือ Genting Dream โดยเริ่มจากติดแท็กกระเป๋าและโหลดสัมภาระของทุกท่านขึ้นเรือสำราญ จากนั้นผ่านจุดสแกนสัมภาระ เจ้าหน้าที่เรือจะขอตัวบัตรรองการฉีดวัคซีนและใบรับรองผลตรวจ ATK จากนั้นนำตัวเรือพร้อมพาสปอร์ตเช็คอินเพื่อรับ Cruise Card ด้วยตัวท่านเอง และผ่านพิธีการตรวจคนเข้าเมืองก่อนขึ้นเรือสำราญ หลังจากขึ้นเรือสำราญแล้ว นำท่านสู่ห้องอาหาร เพื่อรับประทานอาหารว่าง และนำท่านเดินชมห้องอาหารต่างๆ ภายในเรือสำราญ

20.00 น. เรือล่องออกจากท่าเรือ Marina Bay Cruise Centre ประเทศสิงคโปร์ ทุกท่านจะต้องเข้าร่วมการซ้อมระบบรักษาความปลอดภัยของท่าเรือตามกฎหมายของการล่องเรือสากล 1 ชั่วโมงก่อนเรือออกเดินทาง หลังจากนั้นท่านสามารถรับประทานอาหารค่ำ ณ ห้องอาหารหลักจากที่โชว์อยู่บนบัตร Cruise Card ของท่าน หรือเลือกรับประทานที่ห้องอาหารบุฟเฟ่ต์นานาชาติได้ตามอัธยาศัย หลังจากนั้นอิสระพักผ่อนตามอัธยาศัย หรือชมการแสดงที่ห้องโชว์หลัก (ท่านที่จะชมโชว์สามารถทำการจองได้ที่ Box Office ซึ่งตั้งอยู่โซน Lobby ชั้น 6) หรือฟังดนตรีสดตามบาร์ต่างๆ ทั่วทั้งลำเรือ (หลังจากเรือล่องออกสู่น่านน้ำสากลแล้ว ร้านค้าปลอดภาษีและคาสิโนจะเปิดให้บริการ) ท่านสามารถเข้าร่วมสนุกกับกิจกรรมต่างๆ ที่







ทางเรือเตรียมไว้ให้ตลอดทั้งทริปจาก RW Daily หนังสือพิมพ์ประจำวันที่มีรายละเอียดกิจกรรมในแต่ละวันที่ห้องพักของท่าน

ท่านสามารถรับประทานอาหารอย่างอิสระได้ตามห้องอาหารที่เรือเตรียมไว้ให้ ดังนี้

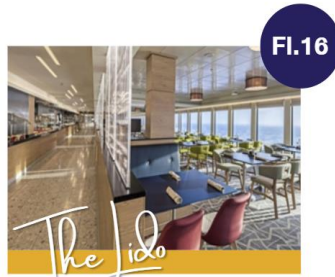

Fl.16

ห้องอาหาร The Lido ชั้น 16

ห้องอาหารแบบ Buffet นานาชาติ ตั้งอยู่บนชั้น 16 ของเรือ



Fl.7

ห้องอาหาร Dream Dining Lower ชั้น 7

ห้องอาหารแบบ A La Cart อาหารตะวันตก สามารถทานได้ไม่อั้น (Walk-in open seating)



Fl.8

ห้องอาหาร Dream Dining Upper ชั้น 8

ห้องอาหารแบบ A La Cart อาหารจีน สามารถทานได้ไม่อั้น (Walk-in open seating)

วันที่ 2

น่านน้ำสากล - สนุกกับกิจกรรมต่างๆ บนเรือ

เช้า/กลางวัน

ท่านสามารถรับประทานอาหารอย่างอิสระได้ตามห้องอาหารที่เรือเตรียมไว้ให้ และสามารถเข้าร่วมกิจกรรมที่ทางเรือจัดให้หรือพักผ่อนได้ตามอัธยาศัย



Ropes Course & Zipline Feel the thrill of gliding above the ocean on a 35-metre zipline.



Rock Climbing Wall Challenge yourself on our mountainous rock climbing wall.



Waterslide Park Get drenched in fun on one of our six different waterslides.



Bar 360 Catch live music and aerial acrobatic performances with a glass of champagne.



The Palace Indulge in European-style butler service and exclusive facilities.



Dream Dining Room Savour a wide variety of Asian and international cuisine.



Johnnie Walker House™ Immerse yourself in the intricate world of premium Scotch whisky.



Bistro By Mark Best Relish contemporary Western cuisine from the internationally-acclaimed Australian chef.



Crystal Life™ Spa Rejuvenate mind, body and soul with our holistic Western and Asian spa experience.



Zodiac Theatre Enjoy live production shows from the acclaimed award-winning entertainment team.

ค่ำ

รับประทานอาหารค่ำ ตามห้องอาหารที่ทางเรือจัดให้

หลังจากนั้นพักผ่อนตามอัธยาศัย หรือชมการแสดงที่ห้องโชว์หลัก(กรุณาสำรองที่นั่งล่วงหน้า) หรือฟังดนตรีสดตามบาร์ต่างๆ ทั่วทั้งลำเรือ



@etravelway

@etravelway.fire

@etravelway.sky

Emergency call only : 0853642449

tour.bkk@etravelway.com

www.youtube.com/etravelway

www.etravelway.com

VS101022

Page 4 of 12





ช่วงคำ เรือจะมีแท็กกระเป๋าและกำหนดการลงจากเรือให้ท่านในห้องพักของท่าน ให้ท่านนำกระเป๋าเดินทางของท่านวางไว้หน้าห้องเพื่อให้พนักงานนำลงไปที่ท่าเรือในวันรุ่งขึ้น (สิ่งของที่ท่านจำเป็นต้องใช้ระหว่างวัน ให้ท่านแยกใส่ในกระเป๋าถือ)

**\*\*ถ้าท่านใดมีความประสงค์จะถือกระเป๋าเดินทางลงด้วยตนเอง ไม่จำเป็นต้องวางไว้ที่หน้าห้องพัก**

**\*\*เรือจะมีใบแจ้งสถานที่และเวลาที่ห้องพักของท่านเพื่อให้ท่านรับหนังสือเดินทางคืน\*\***

**\*\*ก่อนลงจากเรือ ต้องกรอกข้อมูลออนไลน์บัตรเข้าสิงคโปร์ (SG Arrival Card) โดยแสกน QR CODE จากเอกสารที่ทางเรือเตรียมไว้ให้ท่านให้ห้องพัก**

**วันที่ 3**

**สิงคโปร์(ท่าเรือ Marina Bay Cruise Centre)-สนามบินชางจี-The Jewel Changi-กรุงเทพฯ (สนามบินสุวรรณภูมิ)**

**เช้า** ท่านสามารถรับประทานอาหารอย่างอิสระได้ตามห้องอาหารที่เรือเตรียมไว้ให้

**10.00 น.** เรือเทียบท่า ณ ท่าเรือ Marina Bay Cruise Centre ประเทศสิงคโปร์ (ตามเวลาท้องถิ่นประเทศสิงคโปร์ ซึ่งเร็วกว่าประเทศไทย 1 ชั่วโมง) หลังลงจากเรือ ทุกท่านจะผ่านพิธีการตรวจคนเข้าเมืองและรับกระเป๋าเดินทางของท่านที่ด้านล่าง

**พีเรียด 2-4 ธ.ค. (Bus 1) / 9-11 ธ.ค. 2565 (Bus 1)**

หลังลงจากเรือสำราญแล้ว นำท่านผ่านชมเมืองสิงคโปร์ และแวะถ่ายรูปคู่กับเมอร์ไลออน (Merlion) หรือสิงโตทะเล สัญลักษณ์ของประเทศสิงคโปร์ จากนั้นเดินทางสู่สนามบินชางจี ประเทศสิงคโปร์ **พิเศษ!!** นำท่านถ่ายรูปน้ำตกยักษ์ที่อยู่กลางอาคาร The Jewel Changi มีความสูงราวๆ 40 เมตร ซึ่งถือเป็นน้ำตกในอาคารที่สูงที่สุดในโลกอีกด้วย จากนั้นนำท่านผ่านขั้นตอนการเช็คอิน เพื่อเดินทางกลับสู่กรุงเทพฯ

**อิสระรับประทานอาหารกลางวัน ณ สนามบิน ตามอัธยาศัย**

**16.00 น.** ออกเดินทางจากสนามบินชางจี โดยสายการบินสก็อต แอร์ไลน์ เที่ยวบินที่ TR610 (ไม่มีบริการอาหาร และน้ำดื่มบนเครื่อง)

**17.30 น.** เดินทางกลับถึงสนามบินสุวรรณภูมิ โดยสวัสดิภาพ...

**พีเรียด 2-4 ธ.ค. (Bus 2) / 9-11 ธ.ค. 2565 (Bus 2)**

หลังลงจากเรือสำราญแล้ว นำท่านผ่านชมเมืองสิงคโปร์ และแวะถ่ายรูปคู่กับเมอร์ไลออน (Merlion), ชมถนนอลิชาเบวอร์ด ซึ่งเป็นจุดชมวิวยามค่ำคืนน้ำสิงคโปร์ จากนั้นอิสระช้อปปิ้ง ณ ย่านการค้าชื่อดังของสิงคโปร์ย่านถนนออร์ชาร์ด ที่เต็มไปด้วยสีสันของสินค้าหรรษาหลากหลายแบรนด์จากทั่วโลก

**เพื่อไม่เป็นการรบกวนเวลาช้อปปิ้ง อิสระรับประทานอาหารกลางวันตามอัธยาศัย**





จากนั้นเดินทางสู่สนามบินชางจี ประเทศสิงคโปร์ พิเศษ! นำท่านถ่ายรูปหน้าตึกยักษ์ที่อยู่กลางอาคาร The Jewel Changi มีความสูงราวๆ 40 เมตร ซึ่งถือเป็นน้ำตกในอาคารที่สูงที่สุดในโลกอีกด้วย จากนั้นนำท่านผ่านขั้นตอนการเช็คอิน เพื่อเดินทางกลับสู่กรุงเทพฯ

**อิสระรับประทานอาหารเย็น ณ สนามบิน ตามอัธยาศัย**

- 19.15 น. ออกเดินทางจากสนามบินชางจี โดยสายการบิน JETSTAR เที่ยวบินที่ 3K513 (ไม่มีบริการอาหารและน้ำดื่มบนเครื่อง)
- 20.40 น. เดินทางกลับถึงสนามบินสุวรรณภูมิ โดยสวัสดิภาพ...

**30ธ.ค.65-1ม.ค.66**

หลังจากเรือสำราญแล้ว นำท่านผ่านชมเมืองสิงคโปร์ และแวะถ่ายรูปคู่กับเมอร์ไลออน (Merlion), ชมถนนอลิชาเบรเวอร์ค ซึ่งเป็นจุดชมวิวยามเย็นน้ำสิงคโปร์ จากนั้นอิสระช้อปปิ้ง ณ ย่านการค้าชื่อดังของ สิงคโปร์ย่านถนนออรัชาร์ด ที่เต็มไปด้วยสีสันของสินค้าหรูหราหลากหลายแบรนด์จากทั่วโลก

**เพื่อไม่เป็นการรบกวนเวลาช้อปปิ้ง อิสระรับประทานอาหารกลางวันตามอัธยาศัย**

จากนั้นเดินทางสู่สนามบินชางจี ประเทศสิงคโปร์ พิเศษ! นำท่านถ่ายรูปหน้าตึกยักษ์ที่อยู่กลางอาคาร The Jewel Changi มีความสูงราวๆ 40 เมตร ซึ่งถือเป็นน้ำตกในอาคารที่สูงที่สุดในโลกอีกด้วย จากนั้นนำท่านผ่านขั้นตอนการเช็คอิน เพื่อเดินทางกลับสู่กรุงเทพฯ

**อิสระรับประทานอาหารเย็น ณ สนามบิน ตามอัธยาศัย**

- 19.15 น. ออกเดินทางจากสนามบินชางจี โดยสายการบิน JETSTAR เที่ยวบินที่ 3K513 (ไม่มีบริการอาหารและน้ำดื่มบนเครื่อง)
- 20.40 น. เดินทางกลับถึงสนามบินสุวรรณภูมิ โดยสวัสดิภาพ...

โปรแกรมการเดินทางอาจเปลี่ยนแปลงตามความเหมาะสม บริษัทฯ ขอสงวนสิทธิ์ในการปรับเปลี่ยนราคา หากมีการปรับขึ้นของภาษีน้ำมัน, อัตราแลกเปลี่ยนเงินต่างประเทศ และอื่นๆ

**กรุ๊ปออกเดินทางได้เมื่อมีจำนวนผู้เดินทาง 20 ท่านขึ้นไป**

**หากท่านต้องออกตัวเครื่องบินภายในประเทศ กรุณาสอบถามและตรวจสอบยอดจองก่อน**

**กำหนดการเดินทาง (เดินทางวันศุกร์ – กลับวันอาทิตย์)**

- 2-4 ธ.ค. (Bus 1) / 9-11 ธ.ค.65 (Bus 1) (เข้าไปบิน AIR ASIA, ขากลับบิน SCOOT)
- 2-4 ธ.ค. (Bus 2) / 9-11 ธ.ค.65 (Bus 2) (เข้าไปบิน AIR ASIA, ขากลับบิน JETSTAR)
- 30ธ.ค.65-1ม.ค.66 (เข้าไปบิน AIR ASIA, ขากลับบิน JETSTAR)







คำแนะนำ สำหรับผู้เดินทางที่ไม่ได้อยู่จังหวัดเดียวกับสนามบินที่ripเดินทาง และหรือ จำเป็นต้องซื้อตั๋วเครื่องบิน หรือ/ระหว่างประเทศ หรือซื้อ / การเดินทางรูปแบบอื่นๆ มายังสนามบินที่ripเดินทาง ก่อนออกตัวเครื่องบิน ภายในประเทศ ตั๋วรถไฟ หรือซื้อตั๋วรถโดยสาร ฯลฯ หรือมีการจองห้องพักล่วงหน้าก่อนวันเดินทางจริง ควรสอบถามยอดจองตั๋ว และ ตารางเวลาการเดินทางของตั๋วที่ท่านจอง ที่แน่นอนจากเจ้าหน้าที่เป็นลายลักษณ์อักษร เพื่อเป็นการป้องกัน มิให้เกิดข้อผิดพลาดขึ้นกับท่านในภายหลัง

ทั้งนี้ ทางบริษัทขอสงวนสิทธิ์ไม่รับผิดชอบค่าใช้จ่ายที่อาจเกิดขึ้น หากท่านได้มีการจองการเดินทางดังกล่าว มายังสนามบินที่ripเดินทาง โดยยังไม่ได้รับการยืนยันเป็นลายลักษณ์อักษรจากทางบริษัทฯ

ทางผู้เดินทางจะไม่ฟ้องร้องใดๆ อันเนื่องมาจากได้รับทราบเงื่อนไขก่อนการเดินทางแล้ว

หากมีการยกเลิก ทางบริษัทฯ ขอสงวนสิทธิ์ในการไม่คืนเงินทุกกรณี

เพื่อประโยชน์ของผู้เดินทาง โปรดศึกษาเงื่อนไขการจองตั๋ว และการยกเลิกตั๋ว ที่ระบุในรายการทั้งหมด หลังจากท่านทำการจองตั๋วแล้ว ทางบริษัทฯจะถือว่าท่านเข้าใจ และพร้อมปฏิบัติตามเงื่อนไขดังกล่าว

อัตราค่าบริการ ต่อท่าน งดแถมของสมนาคุณ

<b>วันเดินทาง</b> 2-4 / 9-11 ธันวาคม 2565 <b>ประเภทห้อง</b>	<b>ราคาผู้ใหญ่พักคู่ (2 ท่าน/ห้อง)</b> (เด็ก 2-12 ปี ราคาเท่ากับผู้ใหญ่)		<b>พักเดี่ยว</b> <b>เพิ่มท่านละ</b>
	<b>ผู้ใหญ่พักคู่ ราคาท่านละ</b>	<b>เด็กทารก (ไม่เกิน 2 ขวบ) ราคาท่านละ</b>	
<b>ห้องพักแบบมีระเบียง (Balcony)</b>	<b>27,900</b>	<b>-</b>	<b>14,000</b>

**\*\*ราคารวมยังไม่รวมค่าทิปบนเรือ, คนขับรถ และหัวหน้าทัวร์ 1,500 บาท/ท่าน (ชำระพร้อมค่าทัวร์ส่วนที่เหลือ)\*\***

อัตรานี้เป็นราคาเริ่มต้น อาจเปลี่ยนแปลงได้เนื่องจากการปรับของอัตราแลกเปลี่ยนเงินต่างประเทศ, การเรียกเก็บเซอร์ชาร์จจากทางเรือฯ

อัตราค่าบริการ ต่อท่าน งดแถมของสมนาคุณ

<b>วันเดินทาง</b> 30 ธ.ค.65 - 1ม.ค.66 <b>ประเภทห้อง</b>	<b>ราคาผู้ใหญ่พักคู่ (2 ท่าน/ห้อง)</b> (เด็ก 2-12 ปี ราคาเท่ากับผู้ใหญ่)		<b>พักเดี่ยว</b> <b>ราคาท่านละ</b>
	<b>ผู้ใหญ่พักคู่ ราคาท่านละ</b>	<b>เด็กทารก (ไม่เกิน 2 ขวบ) ราคาท่านละ</b>	
<b>ห้องพักแบบมีหน้าต่าง (Oceanview)</b>	<b>29,900</b>	<b>-</b>	<b>15,000</b>

**\*\*ราคารวมยังไม่รวมค่าทิปบนเรือ, คนขับรถ และหัวหน้าทัวร์ 1,500 บาท/ท่าน (ชำระพร้อมค่าทัวร์ส่วนที่เหลือ)\*\***

อัตรานี้เป็นราคาเริ่มต้น อาจเปลี่ยนแปลงได้เนื่องจากการปรับของอัตราแลกเปลี่ยนเงินต่างประเทศ, การเรียกเก็บเซอร์ชาร์จจากทางเรือฯ





### ตัวอย่างห้องพักผ่อนเรือสำราญ Genting Dream



OCEANVIEW



BALCONY

**\*\*\*กรุณาตรวจสอบเงื่อนไขการจองทุกครั้งก่อนทำการจอง\*\*\***

#### อัตราโดยรวม:

- ✓ ห้องพักผ่อนเรือสำราญ 2 คืน (ประเภทห้องตามที่ระบุในแต่ละพีเรียด)
- ✓ ตัวเครื่องบินและภาษีน้ำมัน กรุงเทพ-สิงคโปร์-กรุงเทพ (ไปกลับ) ชั้นประหยัด (สายการบินตามที่ระบุในแต่ละพีเรียด) หากมีเปลี่ยนแปลงค่าตัวโดยสารหรือเพิ่มเติมภายหลังหรือมีการเปลี่ยนแปลงอัตราค่าประกันภัยน้ำมันหรือภาษีใดๆ จะต้องมีการชำระเพิ่มตามกฎและเงื่อนไขของสายการบิน
- ✓ ค่าขนส่งกระเป๋าโดยสาร ซึ่งสายการบินมีบริการท่านละ 1 ใบ น้ำหนักไม่เกิน 20 กิโลกรัม หากน้ำหนักหรือจำนวนของกระเป๋าเกินกว่าที่กำหนด ท่านอาจต้องชำระค่าใช้จ่ายโดยตรงกับสายการบินที่เคาน์เตอร์เช็คอิน
- ✓ อาหารบนเรือสำราญ (ยกเว้นห้องอาหารพิเศษ), กิจกรรมและความบันเทิงบนเรือสำราญ, ภาษีท่าเรือ
- ✓ หัวหน้าทัวร์ของบริษัทจากกรุงเทพฯ อำนวยความสะดวกแก่ท่านตลอดการเดินทาง
- ✓ ค่าประกันอุบัติเหตุคุ้มครองในวงเงินท่านละ 1,000,000 บาท ซึ่งเด็กอายุต่ำกว่า 1 ปี และผู้ใหญ่อายุเกิน 75 ปี จะได้รับความคุ้มครอง 500,000 บาท (เฉพาะค่ารักษาพยาบาลเท่านั้น ไม่ได้รวมถึงค่าใช้จ่ายอื่นๆ อันเกิดจากอุบัติเหตุ อาทิ ค่าตัวโดยสาร, ค่าที่พัก, ค่าอาหารหรืออื่นๆ ทั้งนี้เป็นไปตามเงื่อนไขของบริษัทประกันฯ) หากสนใจซื้อประกันสุขภาพหรือประกันภัยการเดินทางแบบอื่นๆ กรุณาติดต่อเจ้าหน้าที่ทัวร์

#### อัตราไม่รวม:

- ✗ ค่าทิปพนักงานบนเรือ, คนขับรถ และหัวหน้าทัวร์ ท่านละ 1,500 บาท ชำระพร้อมค่าทัวร์ส่วนที่เหลือ
- ✗ ค่าอาหารพิเศษที่ท่านสั่งเพิ่มเติมกับทางเรือ
- ✗ ค่าทำหนังสือเดินทาง, ค่าวีซ่าสำหรับชาวต่างชาติ
- ✗ ค่าใช้จ่ายส่วนตัวอื่นๆ เช่น ค่าซักรีด ค่าโทรศัพท์ ค่าเครื่องดื่ม ค่า Wifi ฯลฯ
- ✗ แพ้เคจหรือเตียงบนเรือสำราญ ฯลฯ
- ✗ ค่าใช้จ่ายเกี่ยวกับการทำ E-Vaccine Passport
- ✗ ภาษีมูลค่าเพิ่ม 7% และหัก ณ ที่จ่าย 3 %







### การชำระเงิน

1. กรุณาชำระค่ามัดจำทัวร์ **15,000** บาท/ท่าน ภายใน 1 วันทำการนับจากวันจองทัวร์ พร้อมส่งสำเนาหน้าหนังสือเดินทาง (ที่ไม่หมดอายุภายใน 6 เดือน นับจากวันเริ่มเดินทาง/หนังสือเดินทางเล่มใหม่สามารถเดินทางได้เลย), วัคซีนพาสปอร์ต หรือ Vaccinated Certificate และ International Vaccinated Certificate (จากแอปหมอพร้อม) และหลักฐานโอนเงินมาได้ทั้ง Line, Email หรือ Fax 0 2116 6423 ถึงเจ้าหน้าที่ผู้ดูแลการจองทัวร์ (การไม่ชำระเงินค่ามัดจำหรือชำระไม่ครบ หรือเช็คธนาคารถูกระงับการจ่ายไม่ว่าด้วยสาเหตุใดใด ผู้จัดมีสิทธิยกเลิกการจัด หรือยกเลิกการเดินทาง)

2. **ค่าทัวร์ส่วนที่เหลือ พร้อมค่าทิปพนักงานบนเรือ, คนขับรถ และหัวหน้าทัวร์ ท่านละ 1,500 บาท** ชำระก่อนการเดินทางไม่น้อยกว่า 50 วันทำการ หรือชำระก่อนการเดินทางไม่น้อยกว่า (ในช่วงปกติ) 5 ในช่วงเทศกาล ) วันทำการ 5 การไม่ชำระเงินค่ามัดจำ หรือชำระไม่ครบ หรือ) หรือตามวันเรียกเก็บเงินที่ระบุ (หรือเมื่อสายการบินเร่งออกบัตรโดยสารเช็คธนาคารถูกระงับการจ่ายไม่ว่าด้วยสาเหตุใดใด ผู้จัดมีสิทธิยกเลิกการจัดหรือยกเลิกการเดินทาง)

**กรณีจองทัวร์ล่วงหน้าน้อยกว่า \*50 วันทำการ โปรดชำระค่าทัวร์ยอดเต็มจำนวน**

### การยกเลิก

**หากมีการยกเลิก ทางบริษัทฯ ขอสงวนสิทธิ์ในการไม่คืนเงินทุกกรณี**

#### หมายเหตุ

1. สำหรับผู้มีครรภ์ กรณีอายุครรภ์ตั้งแต่ 24 สัปดาห์ ไม่อนุญาตให้ขึ้นเรือ
2. สำหรับเด็กอายุต่ำกว่า 6 เดือน ไม่อนุญาตให้ขึ้นเรือ (เด็กทารกควรมีอายุอย่างต่ำ 6 เดือน 7 วัน)
3. ลูกค้าต้องเตรียมพาสปอร์ตมา ณ วันเดินทาง และต้องมีอายุมากกว่า 180 วัน นับจากวันเดินทางกลับ
4. บริษัทฯ สงวนสิทธิ์ที่จะไม่รับผิดชอบต่อค่าชดเชยความเสียหาย ไม่ว่าจะกรณีที่เกิดจากตรวจคนเข้าเมืองของไทยไม่อนุญาตให้เดินทางออกหรือตรวจคนเข้าเมืองของแต่ละประเทศไม่อนุญาตให้เข้าเมือง
5. หากเคยเข้าสิงคโปร์ด้วยชื่อเก่าหรือเคยถูกปฏิเสธการเดินทางเข้าสิงคโปร์ ต้องแจ้งให้ทางทัวร์ทราบก่อนล่วงหน้า
6. บริษัทฯ สงวนสิทธิ์ในการที่จะไม่รับผิดชอบต่อค่าชดเชยความเสียหาย อันเกิดจากเหตุสุดวิสัยที่ทาง บริษัทฯ ไม่สามารถควบคุมได้ เช่น การนัดหยุดงาน, จลาจล, การล่าช้าหรือยกเลิกของเที่ยวบิน, การเปลี่ยนแปลงโปรแกรมการท่องเที่ยวให้เหมาะสมตามสภาพอากาศและฤดูกาล หรือเกิดเหตุสุดวิสัยในการเดินทาง
7. บริษัทฯ สงวนสิทธิ์ในการเปลี่ยนแปลงโปรแกรมรายการท่องเที่ยว โดยไม่ต้องแจ้งให้ทราบล่วงหน้า
8. บริษัทฯ สงวนสิทธิ์ในการเปลี่ยนแปลงอัตราค่าบริการ โดยไม่ต้องแจ้งให้ทราบล่วงหน้า
9. ขอสงวนสิทธิ์ในการเปลี่ยนสายการบินในระดับเดียวกัน โดยจะแจ้งให้ทราบล่วงหน้าก่อนเดินทาง
10. ในโปรแกรมเวลาที่ใช้ในการเทียบท่าเรือเป็นเวลาสิงคโปร์ หากมีการเปลี่ยนแปลงจะแจ้งให้ทราบก่อนเดินทางอีกครั้ง
11. เนื่องจากโปรแกรมเป็นแบบเหมาจ่าย หากท่านไม่ใช้บริการใดๆ ไม่ว่าทั้งหมดหรือบางส่วนก่อนการท่องเที่ยวหรือระหว่างการเดินทางท่องเที่ยว ทางบริษัทฯ จะถือว่าท่านสละสิทธิ์และไม่สามารถขอคืนค่าบริการได้
12. เมื่อท่านตกลงชำระเงินมัดจำหรือค่าทัวร์ทั้งหมดกับทางบริษัทฯ แล้ว ทางบริษัทฯ จะถือว่าท่านได้ยอมรับเงื่อนไขข้อตกลงต่างๆ ที่ระบุไว้แล้วทั้งหมด





### ขั้นตอนการเช็คอินขึ้นเรือสำราญ

- นำสัมภาระ(กระเป๋าเดินทาง) ตัวเรือพร้อมพาสปอร์ต ยื่นให้เจ้าหน้าที่ และทางเจ้าหน้าที่จะติดป้าย Luggage Tag เพื่อให้เจ้าหน้าที่ทางเรือลำเลียงไปให้ถึงห้องส่วนตัวของท่าน (อาจต้องใช้เวลาในการรอคอยในการลำเลียงสัมภาระสู่ห้องพักของท่าน) หรือท่านที่สะดวกจะถือกระเป๋าขึ้นไปเองก็สามารถทำได้
- ผ่านจุดสแกน QR CODE เพื่อกรอกข้อมูลใน Health Declaration Form เมื่อกรอกเสร็จให้แคปเจอร์หน้าจอไว้ เนื่องจากเจ้าหน้าที่จะขอดู
- เจ้าหน้าที่ขอดูใบรับรองการฉีดวัคซีน (อาจมีการเปลี่ยนแปลงมาตรการในภายหลัง) จากนั้นผ่านพิธีการเอ็กซเรย์สัมภาระ
- นำตัวเรือพร้อมพาสปอร์ตเช็คอินได้ที่เคาน์เตอร์เช็คอิน ท่านจะได้รับ Cruise Card ที่จะใช้แทนกุญแจห้องพัก และใช้เป็นเครดิตการ์ดในการใช้จ่ายบนเรือ และใช้สำหรับสแกนตอนขึ้นและลงเรือในท่าเรือถัดๆ ไป



หากกรณีการดูแลสุขภาพ กรุณาติดต่อแจ้งทาง Reception



- นำพาสปอร์ตผ่านพิธีการตรวจคนเข้าเมือง
- เมื่อถึงประตูเรือ เจ้าหน้าที่เรือจะเก็บพาสปอร์ตของท่านไว้ และจะคืนในวันเดินทางกลับ พร้อมนำการ์ดห้องพักท่านสแกนกับเครื่องบันทึก เพื่อยืนยันว่าท่านได้เป็นผู้ร่วมเดินทางในทริปนี้ของเรือสำราญ
- สามารถไปที่ห้องพักของท่านได้ทันที หรือจะใช้บริการห้องอาหารบุฟเฟในทันทีที่ขึ้นเรือสำราญ
- ก่อนเรือจะออกเดินทางตามตารางเรือที่ระบุไว้ จะมีการซ้อมอพยพหนีภัย หรือ Muster Drill จะมีสัญญาณดังขึ้น ให้ไปตามจุดที่ระบุไว้ใน Cruise Card โดยเจ้าหน้าที่จะแจ้งให้หยิบเสื้อชูชีพที่มีพอดี้กับผู้พักในห้องพักไว้ด้วยหรือไม่แล้วแต่กรณีไป

### ขั้นตอนเคลียร์ค่าใช้จ่าย และรับพาสปอร์ตคืน

1. คืนสุดท้ายของการเดินทาง นำการ์ดห้องพักของท่าน แจ้งชำระค่าใช้จ่ายที่ Reception เจ้าหน้าที่จะแจ้งยอดค่าใช้จ่ายที่ใช้ไปทั้งหมด ท่านสามารถเลือกชำระเป็นเงินสดหรือบัตรเครดิตก็ได้

**\*\*กรณีชำระบัตรเครดิต อัตราแลกเปลี่ยนตามเงื่อนไขที่เรือกำหนด\*\***

2. ก่อนวันสุดท้ายที่เรือสำราญจะเทียบท่า จะแจ้งรับพาสปอร์ตได้ที่ Reception หรือทางเรือจะมีแจ้งจุดและเวลาที่รับหนังสือเดินทางคืนแก่ทุกท่าน

### WI-FI CHARGES

- Connect to "RW Cruises Wi Fi" once guests onboard the Ship and select the Full Cruise Wi-Fi package they wish to purchase
- STANDARD connects to the Internet at basic speeds in affordable manner.
- PREMIUM connects to the Internet at prime speeds

Package		2-Night	3-Night	5N
STANDARD Full Cruise Wi-Fi Package	1 Device	18	27	45
	2 Devices	32	48	80
	4 Devices	54	81	135
PREMIUM Full Cruise Wi-Fi Package	1 Device	28	42	70
	2 Devices	50	75	125
	4 Devices	84	126	210

#### How to connect "RW Cruises Wi-Fi"

- Connect to Wi-Fi Network
- Scan the QR code or type "wifi.com" in Internet browser and click go
- Input stateroom number & birthday
- Choose the preferred Wi-Fi package







\* ผู้เดินทางทุกท่านต้องสมัคร E-Vaccine Passport จากแอปพร้อมล่วงหน้า  
สำหรับใช้เดินทางออกนอกประเทศ \*\*

## วิธีขอ E-VACCINE PASSPORT ผ่านพร้อม

- เปิดแอป "พร้อม" คลิกที่ "International Certificate"**
- เข้าไปที่ "ขอหนังสือรับรองฯ/เพิ่มข้อมูลวัคซีน"**
- กรอกข้อมูลส่วนตัว**
- กรอกข้อมูลหนังสือเดินทางและอัปเดตหน้าหนังสือเดินทางที่มีอายุเหลือมากกว่า 6 เดือน**
- เลือกรูปแบบของหนังสือรับรองเป็น "รับหนังสือฯ ชนิดอิเล็กทรอนิกส์"**
- คลิกยอมรับ**
- กดยืนยัน**
- เสร็จแล้ว รอดำเนินการ ประมาณ 3 วันทำการ**





# ขั้นตอนการทำ “วัคซีนพาสปอร์ต” (International Vaccination Certificate)



มหาวิทยาลัยมหิดล  
คณะแพทยศาสตร์โรงพยาบาลรามาธิบดี

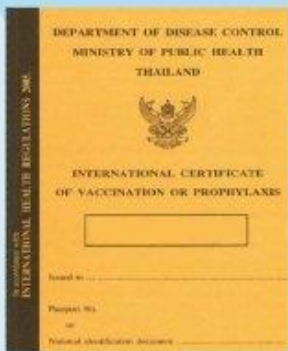

## สถานที่จัดทำและรับหนังสือรับรอง (กรุณานัดหมายล่วงหน้า)

### ด่านควบคุมโรคติดต่อระหว่างประเทศ ท่าอากาศยานสุวรรณภูมิ

☎ โทร. 0-2134-0134

✉ porthealth\_bkk@ddc.mail.go.th

### คลินิกเวชศาสตร์การเดินทางและท่องเที่ยว สถาบันบำราศนราดูร จ.นนทบุรี

🏠 วันจันทร์-วันศุกร์ เวลา 08.30-15.00 น.

(หยุดวันเสาร์-วันอาทิตย์ และวันหยุดนักขัตฤกษ์)

☎ โทร. 0-2590-3430

✉ tmcbamras@gmail.com

### กองโรคติดต่อทั่วไป กรมควบคุมโรค

🏠 วันจันทร์และวันพุธ เวลา 09.00-12.00 น.

☎ โทร. 0-2590-3232

### สถาบันป้องกันควบคุมโรคเขตเมือง (สปคม.) บางเขน กทม.

🏠 วันจันทร์-วันศุกร์ ในเวลาราชการ

(หยุดวันเสาร์-วันอาทิตย์ และวันหยุดนักขัตฤกษ์)

☎ โทร. 0-2521-0943-5

## หนังสือรับรอง

เป็นเอกสารรับรองการฉีดวัคซีนครบถ้วน  
เพื่อใช้ในการเดินทางระหว่างประเทศ

## สิ่งที่ต้องเตรียม



- ค่าเอกสาร 50 บาท
- หลักฐานการเดินทาง เช่น ตั๋วเครื่องบิน
- หนังสือเดินทาง (Passport)
- ใบรับรองการฉีดวัคซีน



เอกสารการฉีดวัคซีนครบ 2 เข็ม  
ซึ่งออกให้โดยสำนักอนามัย  
และสถานพยาบาลรัฐ/เอกชน โดยไม่มีค่าใช้จ่าย



LINE @etravelway

Fire @etravelway.fire

Sky @etravelway.sky

Emergency call only : 0853642449

Email tour.bkk@etravelway.com

YouTube www.youtube.com/etravelway

www.etravelway.com

VS101022

Page 12 of 12

