



ฝรั่งเศส - สวิตเซอร์แลนด์ 9 วัน 6 คืน

โดยสายการบินเอมิเรตส์แอร์ไลน์ (EK)

ขาไป			ขากลับ								
BKK สุวรรณภูมิ	DXB ดูไบ	DXB ดูไบ	CDG ปารีส	ZRH ซูริก	DXB ดูไบ	DXB ดูไบ	BKK สุวรรณภูมิ				
เที่ยวบิน	ออก	ถึง	เที่ยวบิน	ออก	ถึง	เที่ยวบิน	ออก	ถึง			
EK373	20.35	00.50	EK71	03.20	08.00	EK86	21.55	07.10(+1)	EK372	09.30	18.40

ทานอาหารเลิศรส 2 ประเทศ หอยเอสคาโก และไวน์แดง - ฟองดูสวิส
พิซิต 3 ยอดเขา ยอดเขามองบลังค์ - ยอดแมทเทอร์ฮอร์น - ยอดเขาจุงเฟรา



นั่งรถ Funicular ชมความสวยงามของปารีส
ล่องเรือบาโตมูซ ชมกรุงปารีส เข้าชมพระราชวังแวร์ซายน์
นั่งรถไฟ TGV สู่กรุงเจนีวา พิชิตยอดเขาจุงเฟรา
ชมความสวยงามของ Matterhorn - พักโรงแรมระดับ 4 ดาวทุกคืน
พักปารีส 2 คืน - พักเซอร์แมท 1 คืน





ไม่รวม ค่าทิปหัวหน้าทัวร์ขึ้นอยู่กับความพอใจของท่าน - ค่าอาหารและเครื่องดื่มสั่งพิเศษ
ค่าปรับสัมภาระที่เกินกว่าที่สายการบินกำหนด - ค่าพนักงานยกกระเป๋าที่โรงแรม
- ค่าตรวจ RT PCR (เป็นไปตามนโยบายรัฐ)

ค่าทำ Vaccine Passport หรือ ลงทะเบียน E-Vaccine Passport

มีเจ้าหน้าที่รับเอกสารวีซ่า เฉพาะในพื้นที่กรุงเทพฯ 1 เทียว นอกพื้นที่ โปรดส่งเอกสารทางระบบขนส่ง
ตรงถึง Center แผนกวีซ่า

หลังจากท่านทำการจองทัวร์แล้ว ทางบริษัทฯจะถือว่าท่านเข้าใจ และพร้อมปฏิบัติตามเงื่อนไขดังกล่าว
เพื่อประโยชน์ของผู้เดินทาง โปรดศึกษาเงื่อนไขการจองทัวร์ และการยกเลิกทัวร์ ที่ระบุในรายการทั้งหมด

1 กรุงเทพฯ(สนามบินสุวรรณภูมิ)
17.30 น. คณะพร้อมกัน ณ อาคารผู้โดยสารขาออกระหว่างประเทศชั้น4 สนามบินสุวรรณภูมิเคาน์เตอร์สาย
การบินเอมิเรตส์แอร์ไลน์(EK) พบเจ้าหน้าที่ของบริษัทฯ คอยให้การต้อนรับและอำนวยความสะดวก
20.35 น. ออกเดินทางสู่สนามบินเมืองปารีส ประเทศฝรั่งเศส โดยสายการบินเอมิเรตส์แอร์ไลน์ (EK) เที่ยวบิน
ที่ EK373 (20.35-00.50+1) / EK071 (03.20-08.00) ใช้ระยะเวลาในการเดินทางประมาณ 16.45
ชั่วโมง (รวมเวลาแวะเปลี่ยนเครื่องที่สนามบินเมืองดูไบ ประเทศสหรัฐอาหรับเอมิเรตส์) บริการอาหาร
และเครื่องดื่มบนเครื่อง

2 ปารีส - นั่งรถ Funicular - จัตุรัสทรอกาเดโร - หอไอเฟล - ซองปีเอติเซ่ - ประตูชัย -
ส่องเรือบาโตมูซ
08.00 น. เดินทางถึงสนามบินเมืองปารีส ประเทศฝรั่งเศส (เวลาท้องถิ่นช้ากว่าประเทศไทย 6 ชั่วโมง) หลังผ่าน
พิธีตรวจคนเข้าเมืองแล้ว จากนั้นนำท่านเที่ยวชมกรุงปารีส(Paris) นำท่านขึ้นรถไฟฟ้ามงต์มาตร์
(Funicular) รถไฟอัตโนมัติที่เชื่อมระหว่างฐานกับยอดมหาวิหารศักดิ์สิทธิ์ (Basilica of the Sacred
Heart) เป็นระบบขนส่งทางลาดที่ให้บริการในย่าน Montmartre ของกรุงปารีส ประเทศฝรั่งเศส ใน
เขตที่ 18 ดำเนินการโดย RATP ซึ่งเป็นหน่วยงานด้านการขนส่งของกรุงปารีส ระบบเปิดในปี 1900
สร้างขึ้นใหม่ทั้งหมดในปี พ.ศ. 2478 และอีกครั้งในปี พ.ศ. 2534





นำท่านถ่ายภาพที่ด้านหน้าของ **ซาเคร-เกอร์ บาซิลิกา (The Basilica of the Sacred Heart of Paris)** หรือ บาซิลิกา สถานที่ที่ถูกขนานนามว่าเป็น “หัวใจอันศักดิ์สิทธิ์ของปารีส”

กลางวัน

รับประทานอาหารกลางวัน ณ ภัตตาคาร

นำท่านสู่ **จัตุรัสทรอคาดโร(Trocadero)** มุมสวยสุดฮิตที่มี**หอไอเฟล(Eiffel Tower)** เป็นฉากหลัง สามารถมองเห็นหอไอเฟลได้จากหลายมุม ทั้งวิวชั้นบันไดทอดยาวที่มีหอไอเฟลอยู่ด้านหลัง แต่เดินลงบันไดสวยๆ หรือจะเป็นมุมน้ำพุกับสวนสวยสไตล์ฝรั่งเศสด้านหน้า มีหอไอเฟลเป็นฉากหลัง นำท่านเดินทางผ่านชมนถนนสายโรแมนติก **ชองป์เอลิเซ่(Champs Elysees)** ถนนสายยาวที่มีชื่อเสียงที่สุดของปารีส และเป็นต้นแบบถนนราชดำเนิน พร้อมชมความยิ่งใหญ่ของ **ประตูชัย(ARC De Triumph)** อนุสรณ์สถานที่สำคัญของปารีส ได้รับการยอมรับให้เป็นประตูชัยที่ยิ่งใหญ่เป็นอันดับสองของโลก รวมทั้งยังมีความละเอียดอ่อนในการออกแบบสถาปัตยกรรมสไตล์ศิลปะนีโอคลาสสิก โดยเฉพาะรูปแกะสลักลอยที่นับเป็นผลงานชั้นยอดจากศิลปินชั้นเยี่ยม



นำท่าน**ล่องเรือบาโตมุช(Bateaux Mouches)** แม่น้ำแซนน์ ผ่านชมหลายสถานที่สวยงาม **หอไอเฟล พิพิธภัณฑลุ่มพ์ และโบสถ์นอร์ทเทอดตาม สะพานอเล็กซานเดอร์ที่ 3** เรือสองชั้น โดยชั้นล่างจะมีกระจกโดยรอบ สำหรับชั้นบนจะเป็นโซนเปิดหลังคา ระยะเวลาในการล่องเรือประมาณ 1 ชั่วโมง



เย็น

รับประทานอาหารเย็น ณ ภัตตาคาร

พักที่ **Hotel Mercure Paris Centre Tour Eiffel** หรือเทียบเท่าระดับ 4 ดาว





(โรงแรมใจกลางกรุงปารีสห่างจากแลนด์มาร์คหอไอเฟล เพียง 200 เมตร)

พักที่ Hotel Mercure Paris Centre Tour Eiffel หรือเทียบเท่าระดับ 4 ดาว

(โรงแรมใจกลางกรุงปารีสห่างจากแลนด์มาร์คหอไอเฟล เพียง 200 เมตร)



3 ปารีส - พระราชวังแวร์ซาย - พิพิธภัณฑ์ลูฟว์ - แกลเลอรี ลาฟาแยตต์ - ห้าง La Samaritaine
เช้า รับประทานอาหารเช้า ณ โรงแรม

นำท่านเข้าชมพระราชวังแวร์ซาย(Palace of Versailles) สถานที่ที่นักท่องเที่ยวไปเยือนมากที่สุดแห่งหนึ่งในฝรั่งเศส และมีชื่อเสียงโด่งดังทั้งแง่มุมของประวัติศาสตร์และวัฒนธรรม พระราชวังแห่งนี้
อาจนับว่าเป็นพระราชวังที่หรูหราอลังการที่สุดในโลก ได้รับการยกย่องให้เป็นแหล่งมรดกโลกจาก UNESCO ภายในมีสิ่งก่อสร้างชื่อก้องโลกอย่างเช่น ห้องกระจก (Hall of Mirrors) และ โรงอุปราหลวง (Royal Opera) ที่แสนวิจิตรงดงาม



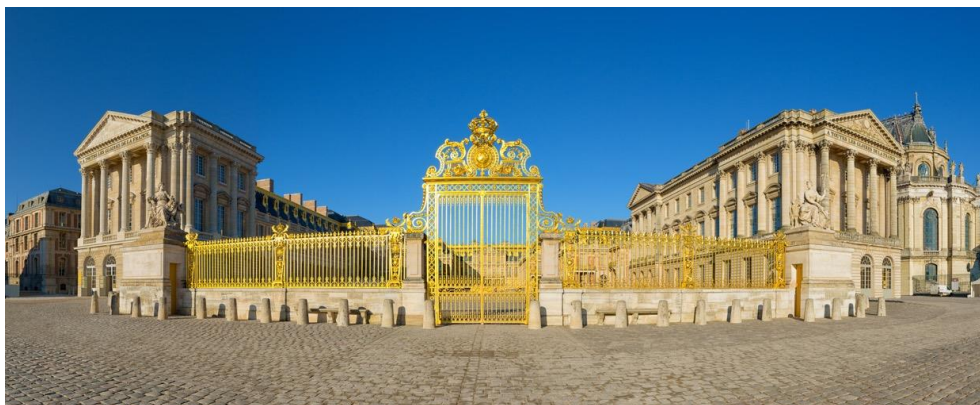

กลางวัน

รับประทานอาหารกลางวัน ณ ภัตตาคาร

จากนั้นนำท่านเที่ยวชมกรุงปารีส(Paris) ให้ท่านได้ถ่ายรูปด้านหน้าพิพิธภัณฑลุ่มฟว์(Louvre Museum) พิพิธภัณฑลุ่มฟว์ทางศิลปะที่มีชื่อเสียง เก่าแก่ที่สุดแห่งหนึ่งของโลก ตัวอาคารเดิมเคยเป็นพระราชวังหลวง แต่ปัจจุบันเป็นสถานที่ที่จัดแสดงและเก็บรักษาผลงานทางศิลปะที่ทรงคุณค่าระดับโลกเป็นจำนวนมาก กว่า 35,000 ชิ้น เช่น ภาพวาดโมนาลิซา (Mona Lisa), The Virgin and Child with St. Anne, Madonna of the Rocks ผลงานอันโด่งดังของลีโอนาร์โด ดา วินชี

ผ่านชม พิพิธภัณฑลุ่มออร์แซ (Musée d'Orsay หรือ The Orsay museum) ใหญ่เป็นอันดับที่ 3 ของประเทศ และ เป็นอันดับที่ 10 ของโลก ตั้งอยู่ริมแม่น้ำแซน เคยเป็นสถานีรถไฟเก่ามาก่อน แต่ตอนนี้กลายเป็นพิพิธภัณฑลุ่มที่รวบรวมงานศิลปะทางประวัติศาสตร์ของฝรั่งเศสไว้ ภายในมีผลงานศิลปะหลากหลายแขนงตั้งโชว์ไว้ที่นี่ มากกว่า 2,000 ชิ้น รวมประติมากรรมต่างๆ

นำท่านช้อปปิ้งห้างแลเลอรี ลาฟาแยตต์ (Galeries Lafayette) ห้างหรูที่มีชื่อเสียงมากที่สุดแห่งหนึ่งของปารีส ภายในอาคารที่มีสถาปัตยกรรมที่สวยงาม ช้อปปิ้งแบรนด์เนม ห้างนี้มีเอกลักษณ์ที่มีความโดดเด่นอย่างมาก โดยเฉพาะหลังคาโดมภายในตัวโถงอาคาร มีการตกแต่งประดับประดาอย่างสวยงาม ลักษณะโดมเป็นโครงเหล็กประดับกระจกสี มีลวดลายสไตล์อาร์ตนูโว (ผู้ออกแบบ Art Nouveau) ซึ่งเป็นแนวศิลปะที่นิยมกันมากในฝรั่งเศสช่วงปลายคริสต์ศตวรรษที่ 18 การตกแต่งของอาคารโดยรอบใช้ลวดลายปูนปั้นและราวระเบี ยงโค้ง อันเป็นทัศนียภาพที่งดงามต่อเมืองท่องเที่ยวอย่างปารีส เป็นห้างสรรพสินค้าที่มีลูกค้าที่เป็นนักท่องเที่ยวต่างชาติมารวมกันอยู่เยอะมาก มีสินค้าต่างๆที่ทันสมัยให้เลือกซื้อได้อย่างจุใจ ไม่ตกเทรนด์ เรียกได้ว่าอะไรใหม่ๆมา Galeries Lafayette นั้นจะมีขายก่อนก่อนห้างอื่นเสมอ ไม่ว่าจะเป็น เสื้อผ้า กระเป๋า รองเท้า น้ำหอม มีครบทุกยี่ห้อ

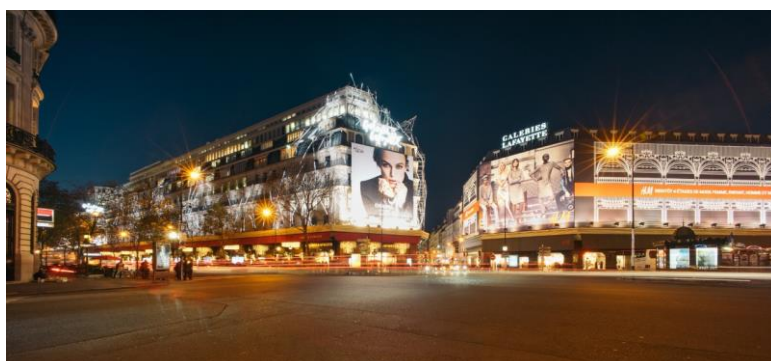



นำท่านช้อปปิ้ง **ห้างสรรพสินค้า (La Samaritaine)** เป็นห้างที่มีชื่อเสียงมากที่สุดแห่งหนึ่งของ ปารีส ที่นี่มีเสน่ห์ของอาคารแบบดั้งเดิม นั่นคือการตกแต่งแบบ Art Nouveau และ Art Déco ซึ่งถือว่าเป็นเอกลักษณ์อันโดดเด่นของห้างสรรพสินค้าแห่งนี้ จนได้ถูกขึ้นทะเบียนเป็นอนุสรณ์สถานทางประวัติศาสตร์ในปี 1990 โดยกระทรวงวัฒนธรรมฝรั่งเศส เป็นห้างสรรพสินค้าคอนเซปต์สตรีทส์แห่งใหม่ที่เน้นย้ำถึงเสน่ห์ของชุมชนชาวปารีส ไม่ว่าจะเป็นแฟชั่น อาหาร และงานศิลปะ รวมแล้วกว่า 600 แบรินด์ ให้ท่านได้เลือกช้อปปิ้งแบบจุใจ และมีการจัดนิทรรศการที่จะสลับหมุนเวียนให้ได้ชมตลอดปี



เย็น

รับประทานอาหารเย็น ณ **ภัตตาคาร เมนู หอยเอสคาโก (Escargots) และไวน์แดง**
พักที่ **Hotel Mercure Paris Centre Tour Eiffel** หรือเทียบเท่าระดับ 4 ดาว
(โรงแรมใจกลางกรุงปารีสห่างจากแลนด์มาร์คหอไอเฟล เพียง 200 เมตร)

4

นั่งรถไฟ TGV สู่กรุงเจนีวา - สวนอังกฤษ - นาฬิกาดอกไม้ - น้ำพุเจ็ทโต้ - ซาโมนิกซ์

เช้า

รับประทานอาหารเช้า ณ **โรงแรม**

นำท่านเดินทางสู่ **Paris Gare De Lyon** เพื่อขึ้นรถไฟ TGV สู่เจนีวา (ใช้เวลาเดินทาง 3 ชั่วโมง 13 นาที) ประเทศสวิตเซอร์แลนด์ เมืองที่มีมนต์เสน่ห์อันเหลือล้น ติดอันดับ 1 ใน 10 ของโลกที่นักท่องเที่ยวอยากมาเยือนมากที่สุด ปัจจุบันเมืองเจนีวาเป็นหนึ่งในศูนย์กลางทางเศรษฐกิจเดินทางถึงเจนีวา ประเทศสวิตเซอร์แลนด์





กลางวัน **รับประทานอาหารกลางวัน ณ ภัตตาคาร**

นำท่านเข้าชม **สวนอังกฤษ (Jardin Anglais)** เป็นสถานที่พักผ่อนหย่อนใจริมทะเลสาบเจนีวาที่ชาวสวิสและนักท่องเที่ยวนิยมเข้ามาเยี่ยมชมความสวยงามของดอกไม้และวิวทะเลสาบสีฟ้า
ชม **นาฬิกาดอกไม้ (L' horloge Fleurie)** , **อนุสาวรีย์แห่งการรวมชาติ (Monument National)** , **น้ำพุเจ็ทโต้ (The Jet d' Eau)**



นำท่านเดินทางสู่**เมืองชาโมนิกซ์ (Chamonix)** มีชื่อย่อที่ใครๆเรียกกันว่า "ชาโมนิกซ์" มีชื่อเล่นว่า "The White Lady" (La Dame Blanche) หรือ ภูเขาสีขาว เหตุมาจากยอดเขาที่มีหิมะปกคลุมอยู่ตลอดทั้งปี เป็นเมืองทางทิศตะวันออกของประเทศฝรั่งเศส มีอาณาเขตติดกับชายแดนประเทศสวิตเซอร์แลนด์และประเทศอิตาลี พาท่านชมหมู่บ้านเล็ก ๆ ที่น่าอยู่และมีความน่ารักในตัวเอง มีทัศนียภาพที่งดงามต่อการถ่ายภาพ เห็นภูเขาหิมะขาวโพลนเป็นฉากหลัง ใจกลางหมู่บ้านมีการผสมผสานที่อยู่อาศัยของผู้คนในพื้นที่เข้ากับร้านค้า ร้านอาหาร และที่พักสำหรับนักท่องเที่ยวได้อย่างลงตัว



เย็น **รับประทานอาหารเย็น ณ ภัตตาคาร**

พักที่ **Hotel Mercure Chamonix** หรือเทียบเท่าระดับ 4 ดาว
(โรงแรมในหมู่บ้านแห่งเทปนิยายโอบล้อมด้วยขุนเขาหิมะ)





พักที่ Hotel Mercure Chamonix หรือเทียบเท่าระดับ 4 ดาว
(โรงแรมในหมู่บ้านแห่งเทปนิยายโอบล้อมด้วยขุนเขาหิมะ)



5 ชาโมนิกซ์ - ยอดเขามองบลังค์ - แทสซ์ - เซอร์แมท

เช้า รับประทานอาหารเช้า ณ โรงแรม

นำท่านสู่ สถานีไอ กุย ดู มิติ (Aiguille du Midi Station) ที่ความสูง 3,777 เมตร ให้ท่านได้ตื่นเต้นหวาดเสียวกับการยึบบนกระจกไสลื่นออกไปจากหน้าผาที่สูงกว่า 1,000 เมตร (A Step Into The Void) ขึ้นลิฟต์ไปยังบนจุดสูงสุดของยอดเขามองบลังค์ (Mont Blanc) ตั้งอยู่บริเวณพรมแดนระหว่างประเทศฝรั่งเศสกับประเทศอิตาลี เป็นยอดเขาที่สูงที่สุดในเทือกเขาแอลป์ มีความสูง 4,807 เมตร ทั้ง "มองบลังค์" และ "มอนเตเปียนโก" ต่างมีความหมายว่า "ภูเขาสีขาว"





กลางวัน **รับประทานอาหารกลางวัน ณ ภัตตาคาร**

นำท่านเดินทางสู่ **เมืองแทสช์ (Tasch)** เพื่อต่อรถไฟเข้าสู่ **เมืองเซอร์แมท(Zermatt)** หมู่บ้านในสกีรีสอร์ทยอดนิยมของชาวสวิส ที่ต้องเดินทางโดยสารรถไฟเท่านั้น ซึ่งปลอดภัยทั้งปวง เพราะไม่มีรถยนต์ที่ใช้น้ำมันเป็นเชื้อเพลิง ทั้งเมืองใช้รถแบตเตอรี่ จักรยาน และเดินเท่านั้น นำท่านเดินสู่จุดชมวิวของเมืองเซอร์แมทที่เห็นทั้งตัวเมืองเซอร์แมทและฉากหลังเป็นยอดเขาแมทเทอร์ฮอร์น (Matterhorn) อิสระทุกท่านเดินเล่นชมเมืองสุดบรรยากาศอันแสนบริสุทธิ์ สัมผัสบรรยากาศรอบข้างและบ้านเรือนก็แสนจะโรแมนติก



เย็น **รับประทานอาหารเย็น ณ ภัตตาคาร**

พักที่ **Hotel La Couronne, Zermatt** หรือเทียบเท่า

(โรงแรมในหมู่บ้านเล็กท่ามกลางภูเขา)

พักที่ **Hotel La Couronne, Zermatt** หรือเทียบเท่า (โรงแรมในหมู่บ้านเล็กท่ามกลางภูเขา)





6 เซอร์แมท - สถานีรถไฟกออร์นาแกรท - กอร์นาแกรท - ชมยอดแมทเทอร์ฮอร์น - กรินเดลวาลด์

เช้า รับประทานอาหารเช้า ณ โรงแรม

นำท่านสู่สถานีรถไฟกออร์นาแกรท(Gornergrat Bahn) ให้ท่านได้ตื่นตาตื่นใจกับการนั่งรถไฟฟันเฟืองสู่กออร์นาแกรท(Gornergrat) ซึ่งมีความสูงกว่า 3,000 เมตรเหนือระดับน้ำทะเล ตื่นตาตื่นใจกับยอดเขาแมทเทอร์ฮอร์นซึ่งท่านสามารถเห็นอยู่แค่เอื้อมชื่นชมกับทิวทัศน์เหนือม่านเมฆ เพลิดเพลินกับทิวทัศน์อันงดงามของหิมะซึ่งปกคลุมยอดเขาตัดกับสีฟ้าเข้มของท้องฟ้า นำท่านสู่ลานหิมะอันกว้างใหญ่ สนุกสนานกับการเล่นหิมะ และชมบรรยากาศของยอดแมทเทอร์ฮอร์น(Matterhorn) ยอดเขาทรงพีระมิดที่มีปลายคัมภีร์เหมือนตะขอแปลกตาจนราชาการ์ตูนวอลท์ดิสนีย์นำไปเป็นแบบเครื่องเล่นบิกกันเดอร์ Big Thunder ในสวนสนุกดิสนีย์แลนด์ ตลอดจนทิวทัศน์โดยรอบที่สวยงาม จากนั้นพาท่านนั่งรถไฟลงไปที่สถานี Rotenboden ท่านเดินเท้าสู่ ทะเลสาบรีฟเฟล(Riffelsee) หนึ่งจุดหมายที่ชมยอดเขาไคลน์แมทเทอร์ฮอร์น (Klein Matterhorn) ได้สวยที่สุด ด้านหน้าเป็นทุ่งหญ้าทุ่งดอกไม้ ด้านล่างเป็นทะเลสาบใสๆ ด้านหลังเป็นยอดเขาแมทเทอร์ฮอร์นชัดๆ สวยสุดจะบรรยาย เก็บภาพประทับใจกัน



กลางวัน รับประทานอาหารกลางวัน ณ ภัตตาคาร

นำท่านเดินทางสู่ เมืองอินเทอร์ลาเคน(Interlaken) เมืองตากอากาศสวยงามพร้อมทะเลสาบ 2 แห่งที่ล้อมรอบด้วยขุนเขาของเทือกเขาสวิสแอลป์ อิสระให้ท่านเดินเล่นพักผ่อน หรือได้มีเวลาในการช้อปปิ้งตามอัธยาศัย ท่านสามารถเลือกซื้อนาฬิกา ยี่ห้อดังหลากหลายที่ผลิตในสวิส ไม่ว่าจะเป็น Rolex, Omega, Chopard, Tag Heuer, Patek Philippe, Longines และอื่นๆ อีกมากมาย ทะเลสาบ





นำท่านเดินทางสู่เมืองกรินเดลวัลด์(Grindelwald) เมืองสกีรีสอร์ทที่สวยงามที่สุดในโลกตั้งอยู่ในหุบเขา
รายล้อมด้วยภูเขาที่สวยงามเป็นสถานที่โรแมนติกที่สุด เมืองเล็กๆท่ามกลางโอบกอดของเทือกเขา
แอลป์ที่แสนโรแมนติก

เย็น

รับประทานอาหารเย็น ณ ภัตตาคาร

พักที่ Hotel Sun Star, Grindelwald หรือเทียบเท่าระดับ 4 ดาว

(โรงแรมในหมู่บ้านเล็กท่ามกลางภูเขา)



พักที่ Hotel Sun Star, Grindelwald หรือเทียบเท่าระดับ 4 ดาว

7

ยอดเขาจุงเฟรา - ถ้ำน้ำแข็ง - ลูเซิร์น

เช้า

รับประทานอาหารเช้า ณ โรงแรม

นำท่านนั่งรถไฟขึ้นสู่ ยอดเขาจุงเฟรา(Jungfrau) TOP OF EUROPE เมื่อถึงยอดเขาแล้วท่านจะได้
สัมผัสกับทัศนียภาพอันงดงามของยอดเขามากมายที่ปกคลุมด้วยหิมะ ชมถ้ำน้ำแข็ง 1,000 ปี และงาน





แกะสลักน้ำแข็งที่สวยงามอยู่ใต้ธารน้ำแข็ง 30 เมตร เก็บภาพความสวยงามและยิ่งใหญ่ของของธารน้ำแข็ง Aletsch ที่ยาวที่สุดในเทือกเขาแอลป์ จากนั้นอิสระให้ท่านได้สัมผัสและเล่นสนุกกับการเล่นหิมะอย่างเต็มที่เก็บภาพที่ระลึกบนลานกว้างที่เต็มไปด้วยหิมะขาวโพลนให้ท่านได้สนุกสนานอย่างเต็มอ้อม



กลางวัน

รับประทานอาหารกลางวัน ณ ภัตตาคาร

นำท่านเดินทางสู่เมืองลูเซิร์น(Luzern) เมืองพักตากอากาศที่มีนักท่องเที่ยวมากที่สุดในสวิส แต่ยังคงรักษาสภาพแวดล้อมไว้ได้เป็นอย่างดี เมืองที่ได้ชื่อว่ามีนักท่องเที่ยวมาพักผ่อนมากที่สุด มีทะเลสาบภูเขาที่สวยงามท่ามกลางหุบเขา มองไปทางไหนก็จะเห็นภูเขาโอบ ล้อม ทัดนียบภาพบริเวณรอบๆ ลูเซิร์น เป็นอาคาร บ้านเรือนแบบสมัยใหม่ มีถนนเลียบบไปตามเนินเขาตลอด ระยะทางริมทะเลสาบจัดเป็นสวนสาธารณะ มีดอกไม้สีสันนานาพรรณออกดอกบานสะพรั่ง เช่นกุหลาบและทิวลิปอากาศริมทะเลสาบเย็นสบาย



เย็น

รับประทานอาหารเย็น ณ ภัตตาคาร

พักที่ Hotel Astoria, Luzern หรือเทียบเท่าระดับ 4 ดาว





พักที่Hotel Astoria, Luzern หรือเทียบเท่าระดับ 4 ดาว (โรงแรมในเมือง)

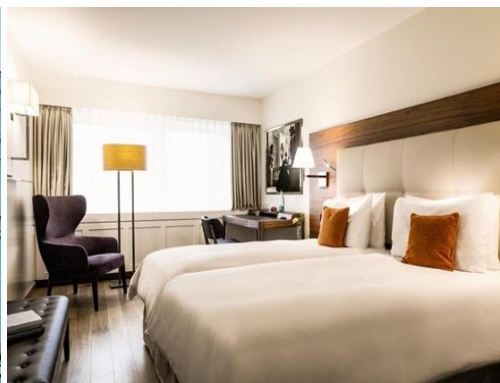
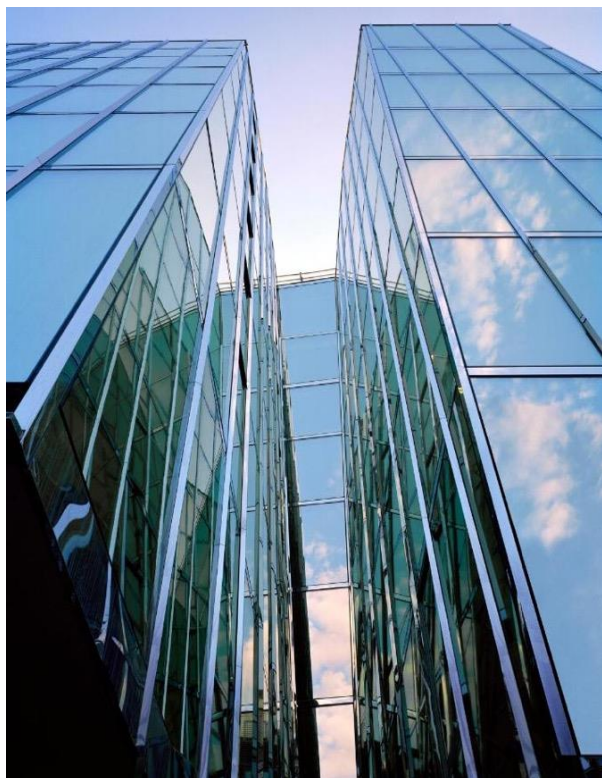

8 ลูเซิร์น - อนุสาวรีย์สิงโต - สะพานไม้ชาเปล - ชุก - หอนาฬิกาดาราศาสตร์
โบสถ์เซนต์อัสวอร์ล - ลอห์รี เฮ้าส์ - ซูริค - บาน์นฮอฟสตราสเซอร์ - สนามบินซูริค

เช้า **รับประทานอาหารเช้า ณ โรงแรม**

นำท่านถ่ายรูปคู่กับ**อนุสาวรีย์สิงโต(Lion Monument)** ซึ่งแกะสลักอยู่บนหน้าผาของภูเขาในเมือง เป็นสัญลักษณ์ให้ระลึกถึงทหารรับจ้างชาวสวิส ซึ่งทำงานเป็นทหารรักษาพระองค์พระเจ้าหลุยส์ที่ 16 แห่งฝรั่งเศส จากนั้นชม**สะพานไม้ชาเปล(Chapel bridge)** ซึ่งข้ามแม่น้ำรอยซ์(Reuss River) เป็นสะพานไม้ที่เก่าที่สุดในโลกมีอายุหลายร้อยปี เป็นสัญลักษณ์และประวัติศาสตร์ของสวิส สะพานไม้ชาเปลเป็นสะพานที่แข็งแรงมากมุงหลังคาแบบโบราณ เชื่อมต่อไปยังป้อมแปดเหลี่ยมกลางน้ำ ที่जूแต่ละช่องของสะพานจะมีภาพเขียนเป็นเรื่องราวประวัติความเป็นมาของประเทศสวิตเซอร์แลนด์ เป็นภาพเขียนเก่าแก่อายุกว่า 400 ปีแล้ว ให้ท่านอิสระเพลิดเพลินกับการช้อปปิ้งที่มีร้านตัวแทนจำหน่าย





นาฬิกาชื่อดัง อาทิ บุคเคอเรอร์ กือเบอลิน เอ็มบาสซี ร้านขายของที่ระลึก ร้านช็อคโกแล็ตและช้อปปิ้งสินค้าชั้นดี ที่มีชื่อเสียงตามอัครยาศัย



นำท่านเดินทางสู่ **เมืองซูก (Zug)** เมืองเก่าที่คงความสวยงามของพื้นหินแบบยุโรปในยุคกลาง ชม **หอนาฬิกาดาราศาสตร์(Clock Tower)** ที่เปรียบเสมือนสัญลักษณ์ของเมือง ซึ่งถูกสร้างขึ้นในศตวรรษที่ 13

นำท่านชม **โบสถ์เซนต์ออสวอร์ล (St Oswald's church)** โบสถ์ศักดิ์สิทธิ์ที่สำคัญของเมือง ตัวโบสถ์สร้างขึ้นตั้งแต่ ค.ศ. 1478 ใช้เวลาการก่อสร้างนานถึง 6 ปี ถือเป็นหนึ่งใน สถาปัตยกรรมที่สำคัญที่สุดในช่วงโกธิคตอนปลายแห่งหนึ่งในสวิตเซอร์แลนด์ เมืองแห่งนี้ได้รับการยกย่องว่าเป็นเมืองที่สะอาดที่สุดในยุโรป และมีพระอาทิตย์ตกดินสวยที่สุดในสวิตเซอร์แลนด์

นำท่านเยี่ยมชม **ลอทรี เฮาส์ ร้านช่างทอง (Europe's oldest goldsmith-house)** ที่เก่าแก่ที่สุดในยุโรป ร้านค้าที่ผลิตและจำหน่ายเครื่องประดับและนาฬิกาคุณภาพเยี่ยมที่รวบรวมแบรนด์สวิสชั้นนำระดับโลก ทั้งจัดแสดงพิพิธภัณฑ์ศิลปะล้ำค่าและเครื่องประดับหายากที่ส่วนใหญ่มีเพียงชิ้นเดียวในโลก



กลางวัน รับประทานอาหารกลางวัน ณ ภัตตาคาร





นำท่านเดินทางสู่ **เมืองซูริค(Zurich)** ศูนย์กลางการเงิน เศรษฐกิจ และการธนาคารของยุโรปซึ่งมอบชีวิตชีวาให้แก่ประเทศสวิตเซอร์แลนด์ ชมความสวยงามของ **โบสถ์เซนต์ปีเตอร์(St.Peter Church)** โบสถ์แห่งนี้มีจุดเด่นอยู่ที่นาฬิกาซึ่งเป็นนาฬิกาที่มีขนาดใหญ่ที่สุดกว่าโบสถ์อื่นๆ ในยุโรป จากนั้นนำท่านช้อปปิ้ง **บาห์นฮอฟสตราสเซอ (Bahnhofstrasse)** ถนนการค้าที่ได้ชื่อว่าแพงและหรูหราที่สุดในโลก เพราะว่าทั้งสองฝั่งถนนเป็นร้าน Brandname ระดับโลกดั่งๆ ตั้งอยู่มากมาย อาทิ เช่นร้านเสื้อผ้า เครื่องประดับ กระเป๋า นาฬิกาหยี่ห้อดังอย่าง Bucherer , Rolex และยี่ห้ออื่นๆอีกมากมาย ถนนเส้นนี้มีร้านขายนาฬิกาเป็นจำนวนมาก ประมาณว่าแทบจะเป็นแหล่งรวมนาฬิกาชั้นนำของโลก ที่สมกับคำเล่าลือว่า “จะหานาฬิกาดีๆ ต้องมาที่สวิตเซอร์แลนด์”



ได้เวลาพอสมควร นำท่านเดินทางสู่ **สนามบินซูริค ประเทศสวิตเซอร์แลนด์** เพื่อตรวจเช็คเอกสารการเดินทางและสัมภาระเตรียมตัวเดินทางกลับ

21.35 น.

ออกเดินทางจากเมืองซูริค กลับกรุงเทพฯ โดยสายการบิน **เอมิเรตส์แอร์ไลน์ (EK) เที่ยวบินที่ EK086 (21.55-07.10(+1)) / EK372 (09.30-18.40)** ใช้ระยะเวลาในการเดินทางประมาณ 16.45 ชั่วโมง (รวมเวลาแวะเปลี่ยนเครื่องที่สนามบินเมืองดูไบ ประเทศสหรัฐอาหรับเอมิเรตส์) บริการอาหารและเครื่องดื่มบนเครื่อง

9

กรุงเทพ(สนามบินสุวรรณภูมิ)

18.40 น.

เดินทางถึง **สนามบินสุวรรณภูมิ** โดยสวัสดิภาพ





อัตราค่าบริการ ต่อท่าน งดแถมของสมาชิกคุณ	ราคา		
	ผู้ใหญ่	เด็ก	พักเดี่ยว
19-27 พฤศจิกายน 65	139,999.-	139,999.-	35,999.-
27 ธันวาคม 65-04 มกราคม 66 (ปีใหม่)	139,999.-	139,999.-	35,999.-
29 ธันวาคม 65-06 มกราคม 66 (ปีใหม่)	139,999.-	139,999.-	35,999.-

โปรแกรมอาจจะมีการปรับเปลี่ยนตามความเหมาะสมของสภาพอากาศและฤดูกาล

อัตรานี้เป็น **ราคาเริ่มต้น** อาจเปลี่ยนแปลงได้เนื่องจากการเรียกเก็บเซอร์ชาร์จช่วงวันหยุดพิเศษของที่พัก, มีจำนวนผู้เดินทางไม่ถึงตามที่ระบุในรายการ ฯลฯ

อัตรานี้สำหรับคนไทยเท่านั้น

เพื่อประโยชน์ของผู้เดินทาง โปรดศึกษาเงื่อนไขการจองทัวร์ และการยกเลิกทัวร์ ที่ระบุในรายการทั้งหมด หลังจากท่านทำการจองทัวร์แล้ว ทางบริษัทฯ จะถือว่าท่านเข้าใจ และพร้อมปฏิบัติตามเงื่อนไขดังกล่าว

คำแนะนำ สำหรับผู้เดินทางที่ไม่ได้อยู่จังหวัดเดียวกับสนามบินที่ทริปเดินทาง และ/หรือ จำเป็นต้องซื้อตั๋วเครื่องบิน หรือการเดินทางรูปแบบอื่นๆ มายังสนามบินที่ทริปเดินทาง ก่อนออกตัวเครื่องบิน ภายในประเทศ / ระหว่างประเทศ หรือซื้อตั๋วรถไฟ หรือซื้อตั๋วรถโดยสาร ฯลฯ หรือมีการจองห้องพัก ล่วงหน้าก่อนวันเดินทางจริง ควรสอบถามยอดจองทัวร์ และตารางเวลาการเดินทางของทัวร์ที่ท่านจอง ที่แน่นอนจากเจ้าหน้าที่เป็นลายลักษณ์อักษร เพื่อเป็นการป้องกันมิให้เกิดข้อผิดพลาดขึ้นกับท่านในภายหลัง

ทั้งนี้ ทางบริษัทขอสงวนสิทธิ์ไม่รับผิดชอบค่าใช้จ่ายที่อาจเกิดขึ้น หากท่านได้มีการจองการเดินทางดังกล่าว มายังสนามบินที่ทริปเดินทาง โดยยังไม่ได้รับการยืนยันเป็นลายลักษณ์อักษรจากทางบริษัทฯ

โปรดอ่านก่อนตัดสินใจจองทัวร์

กรุณาศึกษารายละเอียดโปรแกรมการเดินทางท่องเที่ยว เงื่อนไขการให้บริการ ยกเลิกการบริการ และหมายเหตุทั้งหมดอย่างละเอียดทุกข้อ เพื่อ ประโยชน์ของท่านเอง และเพื่อความถูกต้อง เข้าใจตรงกันระหว่างท่าน และบริษัทฯ เมื่อท่านจองทัวร์ และชำระเงินมัดจำเรียบร้อยแล้ว ทางบริษัทฯ จะถือว่าท่านยอมรับในข้อความและเงื่อนไขหมายเหตุที่บริษัทฯ แจ้งไว้ข้างต้นแล้ว

ราคานี้เป็นราคาทัวร์ตั้งแต่ แต่ 20 ท่านขึ้นไป รับไม่เกิน 25 ท่าน

** หากต่ำกว่า 20 ท่าน มีค่าใช้จ่ายเพิ่มเติม หรือทางบริษัทขอสงวนสิทธิ์ในการงดออกการเดินทาง ** เนื่องจากกฎการเข้าพักของโรงแรมในยุโรปบังคับให้เด็กอายุมากกว่า 7 ปีขึ้นไปจะต้องนอนมีเตียงเสริม บางโรงแรมเท่านั้นที่มีห้อง 3 เตียง หากเป็นผู้ใหญ่ 3 ท่านเรียนแนะนำว่าเปิด 2 ห้องจะสะดวกกว่า **สำหรับท่านที่พักห้อง 3 เตียงขนาดของห้องพักขึ้นอยู่กับทางโรงแรมเป็นผู้จัดถือว่าท่านยอมรับข้อตกลงแล้ว**





อัตรานี้รวม

1. ค่าตั๋วเครื่องบินไป-กลับ (Economy Class) แบบหมู่คณะ/ค่าภาษีสนามบินทุกแห่งตามรายการ
2. ค่ารถโค้ช ปรับอากาศนำเที่ยวตามรายการ
3. ค่าห้องพักในโรงแรมที่ระบุตามรายการหรือเทียบเท่า
4. ค่าอาหารที่ระบุตามรายการ
5. ค่าเข้าชมสถานที่ทุกแห่งที่ระบุตามรายการ
6. ค่าวีซ่าท่องเที่ยวยุโรปแบบ Etats Schengen
7. ค่าประกันอุบัติเหตุในการเดินทางวงเงินประกันท่านละ 3,000,000 บาทและค่ารักษาพยาบาล 2,500,000บาท ไม่คุ้มครอง โรคประจำตัวหรือโรคร้ายแรงที่แพทย์วินิจฉัยว่าเป็นก่อนเดินทางรายละเอียดอื่น ๆ เป็นไปตามเงื่อนไขแห่งกรมธรรม์ฯ
8. ค่าประกันรวมรักษาโควิดหากป่วยหรือต้องกักตัวในต่างประเทศ(รายละเอียดเป็นไปตามเงื่อนไขแห่งกรมธรรม์)
9. ทิปคนขับรถในยุโรปวันละ 2 ยูโร/ท่าน/วัน
10. พนักงานยกกระเป๋าเข้าโรงแรมที่พัก
11. น้ำดื่มวันละ 1 ขวด / ท่าน
12. ค่าน้ำหนักกระเป๋า (น้ำหนัก 30 กิโลกรัม)

อัตรานี้ไม่รวม

1. ค่าธรรมเนียมจัดทำหนังสือเดินทาง,แจ้งเข้าแจ้งออกสำหรับผู้ที่ไม่ได้ถือหนังสือเดินทางของไทย
2. ภาษีหัก ณ ที่จ่าย3% และภาษีมูลค่าเพิ่ม 7% ในกรณีที่ต้องการใบกำกับภาษี
3. ค่าใช้จ่ายส่วนตัวอื่น ๆ เช่นค่าโทรศัพท์,ค่าซักรีด,มินิบาร์และทีวีช่องพิเศษ ฯลฯ
4. ค่าอาหารและเครื่องดื่มสั่งพิเศษ
5. ค่าปรับสัมภาระที่เกินกว่าที่สายการบินกำหนด
6. ค่าทิปหัวหน้าทัวร์ขึ้นอยู่กับความพอใจของท่าน
7. ค่าตรวจ RT PCR (เป็นไปตามนโยบายรัฐ)
9. ค่าทำ Vaccine Passport หรือ ลงทะเบียน E-Vaccine Passport
10. มีเจ้าหน้าที่รับเอกสารวีซ่า เฉพาะในพื้นที่กรุงเทพฯ 1 เทียว นอกพื้นที่ โปรดส่งเอกสารทาง พัสดุตรงถึง Center แผนกวีซ่า

การจองและการชำระ

1. กรุณาจองทัวร์ และชำระเงินมัดจำล่วงหน้า **50,000** บาทต่อผู้เดินทางหนึ่งท่าน ที่นี้จะยืนยันเมื่อได้รับเงินมัดจำแล้วเท่านั้น ภายใน 2 วันนับจากวันที่จอง พร้อมส่งสำเนาหน้าหนังสือเดินทาง (ที่ไม่หมดอายุภายใน 6 เดือน นับจากวันเริ่มเดินทาง/หนังสือเดินทางเล่มใหม่สามารถเดินทางได้เลย), หลักฐานการฉีดวัคซีน และหลักฐานโอนเงินมาได้ ที่ Line, Email หรือ Fax 0 2116 6423 ถึงเจ้าหน้าที่ผู้ดูแลการจองทัวร์ ที่นี้จะยืนยันเมื่อได้รับเงินมัดจำแล้วเท่านั้น หากไม่ส่งสำเนาหน้าพาสปอร์ตทางบริษัทขออนุญาตยกเลิกการจองทัวร์โดยอัตโนมัติ ที่นี้จะยืนยันเมื่อได้รับเงินมัดจำแล้วเท่านั้น





2. ค่าทัวร์ส่วนที่เหลือชำระก่อนการเดินทางไม่น้อยกว่า 35 วันทำการ (ในช่วงปกติ) หรือชำระก่อนการเดินทางไม่น้อยกว่า 45 วันทำการ (ในช่วงเทศกาล **HIGH SEASON (เทศกาลปีใหม่, ตรุษจีน, ตลอดเดือนเมษายน, พฤษภาคม, และเดือนตุลาคม)** หรือเมื่อสายการบินเร่งออกบัตรโดยสาร) หรือตามวันเรียกเก็บเงินที่ระบุ หากท่านไม่ชำระเงินส่วนที่เหลือตามวันที่กำหนด ทางบริษัทฯถือว่าท่านยกเลิกการเดินทางโดยไม่มีเงื่อนไข หากท่านไม่ผ่านการอนุมัติวีซ่า หรือยกเลิกการเดินทาง โดยเหตุจำเป็น ทางบริษัทฯขอเก็บเฉพาะค่าใช้จ่ายที่เกิดขึ้นจริง
3. ส่งสำเนาหน้าพาสปอร์ตของผู้ที่เดินทาง ที่มีอายุการใช้งานไม่น้อยกว่า 6 เดือน เพื่อทำการจองคิวยื่นวีซ่าภายใน 2 วันนับจากวันจอง หากไม่ส่งสำเนาหน้าพาสปอร์ตทางบริษัทขออนุญาตยกเลิกการจองทัวร์โดยอัตโนมัติ
4. เมื่อได้รับการยืนยันว่ากรุ๊ปออกเดินทางได้ ลูกค้านัดเตรียมเอกสารให้การขอวีซ่าได้ทันที
5. หากท่านที่ต้องการออกตัวโดยสารภายในประเทศ (กรณีลูกค้าอยู่ต่างจังหวัด) ให้ท่านติดต่อเจ้าหน้าที่ ก่อนออกบัตรโดยสารทุกครั้ง หากออกบัตรโดยสารโดยมิแจ้งเจ้าหน้าที่ ทางบริษัทฯขอสงวนสิทธิ์ไม่รับผิดชอบค่าใช้จ่ายที่เกิดขึ้น
6. การยื่นวีซ่าในแต่ละสถานทูตมีการเตรียมเอกสาร และมีขั้นตอนการยื่นวีซ่าไม่เหมือนกัน ทั้งแบบหมู่คณะและยื่นรายบุคคล (แสดงตน) ท่านสามารถสอบถามข้อมูลเพื่อประกอบการตัดสินใจก่อนการจองได้จากทางเจ้าหน้าที่
7. กรณีวีซ่ายังไม่ทราบผลก่อนเดินทาง 15 วันทำการทางบริษัทฯต้องขอเก็บค่าทัวร์ทั้งหมดก่อนตามกำหนดเงื่อนไขการชำระ เงินแต่หากวีซ่าของท่านไม่ผ่านการพิจารณาจากทางสถานทูตไม่ว่าด้วยเหตุผลใดก็ตามทางบริษัทฯจะคืนเงินค่าทัวร์ให้ท่าน โดยทางบริษัทฯขอสงวนสิทธิ์ในการหักค่าใช้จ่ายที่เกิดขึ้นจริงเท่านั้น
8. หากท่านจองและส่งเอกสารในการทำวีซ่าเข้าประเทศล่าช้า ไม่ทันกำหนดการออกตัวกับทางสายการบิน และผลของวีซ่า ของท่านไม่ผ่านบริษัทฯ จะขอสงวนสิทธิ์ในการไม่คืนเงินค่ามัดจำทั้งหมด
9. หากในคณะของท่านมีผู้ต้องการดูแลพิเศษ นั่งรถเข็น (Wheelchair), เด็ก, ผู้สูงอายุ, มีโรคประจำตัว หรือไม่สะดวกในการเดินทางท่องเที่ยวในระยะเวลาเกินกว่า 4-5 ชั่วโมงติดต่อกัน ท่านและครอบครัวต้องให้การดูแลสมาชิกภายในครอบครัวของท่านเอง เนื่องจากการเดินทางเป็นหมู่คณะ หัวหน้าทัวร์มีความจำเป็นต้องดูแลคณะทัวร์ทั้งหมด

เงื่อนไขการยกเลิกและการปรับเงินค่าบริการ

- ยกเลิกการเดินทาง 50 วันทำการไม่เก็บค่าใช้จ่าย (ช่วงหน้าเทศกาลหรือหยุดยาวเช่นสงกรานต์/ปีใหม่ เป็น 70 วัน)
- ยกเลิกก่อนการเดินทาง 35 วันทำการคืนมัดจำ 100% (50,000 และหักค่าใช้จ่ายที่เกิดขึ้นจริงค่ามัดจำตัวเครื่องบิน/ค่ามัดจำโรงแรมเป็นต้น)
- ยกเลิกก่อนการเดินทาง 20-34 วันทำการคืนมัดจำ 45% (25,000 และหักค่าใช้จ่ายที่เกิดขึ้นจริงค่ามัดจำตัวเครื่องบิน/ค่ามัดจำโรงแรมเป็นต้น)
- ยกเลิกก่อนการเดินทาง 0-15 วันทำการหักค่าใช้จ่าย100% ของราคาทัวร์
- ผู้เดินทางไม่สามารถเข้า-ออกเมืองได้เนื่องจากเอกสารปลอมหรือการห้ามของเจ้าหน้าที่หักค่าใช้จ่าย100%
- กรณียื่นวีซ่าแล้วไม่ได้รับการอนุมัติจากทางสถานทูต (วีซ่าไม่ผ่าน) และท่านได้ชำระค่าทัวร์หรือมัดจำมาแล้วทางบริษัทฯขอสงวนสิทธิ์ในการหักค่าบริการค่ายื่นวีซ่าและค่าใช้จ่ายบางส่วนที่เกิดขึ้นจริงเป็นกรณีไป อาทิ กรณีออกตัวเครื่องบินไป





แล้ว หรือได้ชำระค่าบริการในส่วนของทางเมืองนอก เช่น โรงแรม, รถไฟ ฯลฯ ไปแล้ว ทางบริษัทขอสงวนสิทธิ์ในการหักเก็บ ค่าใช้จ่ายที่เกิดขึ้นแล้วกับท่านเป็นกรณีไป

หมายเหตุสำคัญเพิ่มเติม

1. บริษัทฯ ขอสงวนสิทธิ์ที่จะไม่รับผิดชอบต่อค่าชดเชยความเสียหายกรณีที่เกิดจากเหตุวิสัย อาทิ การล่าช้าของสายการบิน, การนัดหยุดงาน, การประท้วง, การก่อกวน, อุบัติเหตุ, ปัญหาการจราจร, ภัยธรรมชาติ, ภูเขาไฟระเบิด, แผ่นดินไหว โรคระบาดและเหตุสุดวิสัยต่าง ๆ ฯลฯ ที่ไม่สามารถคาดการณ์ล่วงหน้าได้
2. บริษัทฯ ขอสงวนสิทธิ์ในการเปลี่ยนแปลงรายชื่อเที่ยวหรือยกเลิกจากเหตุสุดวิสัย อาทิ การล่าช้าของสายการบิน, การนัดหยุดงาน, การประท้วง, การก่อกวน, อุบัติเหตุ, ปัญหาการจราจร, ภัยธรรมชาติ, ภูเขาไฟระเบิด, แผ่นดินไหว, โรคระบาดและเหตุสุดวิสัยต่าง ๆ ฯลฯ ที่ไม่สามารถคาดการณ์ล่วงหน้าได้ ทั้งนี้ทางบริษัทจะคำนึงถึง ผลประโยชน์และความปลอดภัย ของทุกท่านเป็นสำคัญ
3. ท่านจะต้องเป็นผู้รับผิดชอบดูแลทรัพย์สินของมีค่าส่วนตัวต่างๆของท่านเองหากเกิดการสูญหายของทรัพย์สินส่วนตัว ของมีค่าต่างๆระหว่างการเดินทางท่องเที่ยวอันมีสาเหตุมาจากผู้เดินทาง ทางบริษัทฯ จะไม่สามารถรับผิดชอบทุกกรณี
4. บริษัทฯ ขอสงวนสิทธิ์ที่จะไม่รับผิดชอบต่อค่าชดเชยความเสียหายกรณีที่กองตรวจคนเข้าเมืองไม่อนุญาตให้เดินทางออก หรือกองตรวจคนเข้าเมืองของแต่ละประเทศไม่อนุญาตให้เข้าเมืองรวมทั้งในกรณีที่ท่านจะใช้นหนังสือ เดินทางราชการ (เล่มสีน้ำเงิน) เดินทาง หากท่านถูกปฏิเสธการเดินทางเข้าหรือออกนอกประเทศใดประเทศหนึ่ง หรือ เนื่องจากเหตุผลหรือความผิดของตัวเอง
5. บริษัทฯ ขอสงวนสิทธิ์ในการขายหรือไม่ขายเป็นรายการเช่นผู้ที่ตั้งครรภ์, เด็กอายุต่ำกว่า 2 ขวบ, ผู้ที่นั่งวิลแชร์ หรือ บุคคลที่ไม่สามารถดูแลตัวเองได้ ฯลฯ กรุณาแจ้งบริษัทฯ เพื่อสอบถามและหาข้อสรุปร่วมกันเป็นรายการ
6. ราคาทัวร์เป็นการชำระแบบเหมาจ่ายกับต่างประเทศไปหมดก่อนกรุ๊ปเดินทางแล้วหากท่านไม่ได้ใช้บริการบางรายการหรือยกเลิก ไม่สามารถเรียกร้องเงินคืนได้
7. เนื่องจากเราเดินทางเป็นหมู่คณะ ทางบริษัท จึงคำนึงถึงประโยชน์ และความปลอดภัย ของส่วนรวมเป็นสำคัญ
8. ห้ามนำเข้ากัญชา กัญชง หรือผลิตภัณฑ์ที่มีส่วนผสมของพืชชนิดดังกล่าวเข้าประเทศ หากฝ่าฝืน จะมีโทษตามกฎหมายของแต่ละประเทศ บางประเทศมีโทษสูงถึงประหารชีวิต

ตัวเครื่องบินและที่นั่งบนเครื่อง

1. ตัวเครื่องบินเป็นแบบหมู่คณะ ผู้โดยสารจะต้องเดินทางไป-กลับพร้อมกรุ๊ป หากต้องการเลื่อนวันเดินทางกลับท่าน จะต้องชำระค่าใช้จ่ายส่วนต่างของสายการบินและบริษัททัวร์เรียกเก็บ
2. ทางบริษัทฯ ได้สำรองที่นั่งพร้อมชำระเงินมัดจำค่าตัวเครื่องบินเรียบร้อยแล้วหากท่านยกเลิกทัวร์ไม่ว่าจะด้วยสาเหตุใดทางบริษัทฯ ขอสงวนสิทธิ์การเรียกเก็บค่ามัดจำตัวเครื่องบินซึ่งมีค่าใช้จ่ายประมาณ 3,000-10,000 บาทแล้วแต่สายการบิน และ ช่วงเวลาเดินทาง
3. กรณีท่านยกเลิกการเดินทางและทางบริษัทฯ ได้ทำการออกตัวเครื่องบินไปแล้ว (กรณีตัว Refund) ผู้เดินทางต้องเป็น ผู้รอเงิน Refund โดยปกติประมาณ 3 - 6 เดือน และเงิน Refund ที่ได้จะขึ้นอยู่กับแต่ละระบบของสายการบินนั้น ๆ เป็นผู้กำหนด





4. บริษัทขอสงวนสิทธิ์ในการเก็บเงินเพิ่มเติมในกรณีที่สายการบินมีการปรับราคาภาชนะน้ำมันเพิ่มเติมโดยมีเอกสารยืนยันจากทางสายการบิน
5. การจัดที่นั่งบนเครื่องบินของกรุ๊ปข้อกำหนดเป็นไปโดยสายการบินเป็นผู้กำหนดซึ่งทางบริษัทไม่สามารถเข้าไปแทรกแซงได้ และทางบริษัทไม่อาจรับประกันได้ว่าท่านจะได้ที่นั่งตามที่ท่านต้องการได้
6. กรณีท่านที่จะออกตัวบินภายในประเทศหรือกรณีท่านออกตัวเองกรุณาแจ้งบริษัทเพื่อขอคำยืนยันว่าท่านนั้นสามารถ ออกเดินทางได้แน่นอนมิฉะนั้นทางบริษัทจะไม่รับผิดชอบค่าใช้จ่ายที่เกิดขึ้น
7. ที่นั่ง Long Leg ทางบริษัทไม่สามารถริเคลาส์ให้ได้จะขึ้นกับข้อกำหนดของสายการบินเป็นผู้กำหนด
8. ท่านที่ใช้ไมล์หรือแต้มบัตรเครดิตแลกตัวท่านจะต้องเป็นผู้ดำเนินการด้วยตัวท่านเอง
9. น้ำหนักกระเป๋าสัมภาระที่โหลดหรือถือขึ้นเครื่องสายการบินเป็นผู้กำหนดหากท่านมีน้ำหนักเกินกว่ากำหนดท่านจะต้องเป็นผู้เสียค่าปรับนั่นเอง
10. ทางบริษัทฯไม่รับผิดชอบต่อกรณีเกิดการสูญเสียชีวิต, สูญหายของกระเป๋าและสัมภาระของผู้โดยสาร

โรงแรมที่พัก

1. บริษัท ขอสงวนสิทธิ์ในการปรับเปลี่ยนโรงแรม ในกรณีที่บริษัทไม่ได้โรงแรมตามโปรแกรม โดยบริษัทฯจะใช้ในระดับมาตรฐานเทียบเท่าเดียวกันอยู่แล้ว (ยกเว้น โรงแรมที่ทางบริษัทการันตีว่าได้พักแน่นอน)
2. เนื่องจากกฎการเข้าพักของโรงแรมในยุโรปบังคับให้เด็กอายุมากกว่า 7 ปีขึ้นไปจะต้องนอนมีเตียงเสริม บางโรงแรม เท่านั้นที่มีห้อง 3 เตียงหากเป็นผู้ใหญ่ 3 ท่านเรียนแนะนำว่าเปิด 2 ห้องจะสะดวกกว่า
3. สำหรับท่านที่เข้าพักห้อง 3 เตียงขนาดของห้องพักขึ้นอยู่กับทางโรงแรมเป็นผู้จัดถือว่าท่านยอมรับข้อตกลงแล้ว
4. เนื่องจากการวางแผนแบบห้องพักของแต่ละโรงแรมแตกต่างกันอาจทำให้ห้องพัก แบบห้องเดี่ยว (Single) และห้องคู่(Twin/Double)และห้องพักแบบ 3ท่าน/3เตียง (Triple Room) ห้องแต่ละประเภทจะไม่ติดกันหรืออยู่คนละชั้น
5. กรณีที่มีงานจัดประชุมนานาชาติ (Trade Fair) เป็นผลให้ค่าโรงแรมสูงขึ้นมากและห้องพักในโรงแรมเต็ม (บางครั้งต้องจองโรงแรมข้ามปี) ทางบริษัทฯขอสงวนสิทธิ์ในการปรับเปลี่ยนหรือย้ายเมืองเพื่อให้เกิดความเหมาะสม
6. โรงแรมในยุโรปจะมีลักษณะ Traditional Building (อาจจะดูเก่าๆคลาสสิก) บางโรงแรมห้องที่เป็นห้องเดี่ยว อาจเป็นห้องที่มีขนาดกะทัดรัดและไม่มีอ่างอาบน้ำซึ่งอยู่ในการออกแบบของแต่ละโรงแรมนั้นๆและแต่ละห้องอาจมีลักษณะแตกต่างกันด้วย
7. โรงแรมหลายแห่งในยุโรปจะไม่มีการปรับอากาศเนื่องจากอยู่ในแถบที่มีอุณหภูมิต่ำเครื่องปรับอากาศจะมีในช่วงฤดูร้อนเท่านั้น
8. บางโรงแรมไม่มีพนักงานยกกระเป๋าหรือบางครั้งอยู่ในเมืองเก่ารถโค้ชไม่สามารถเข้าถึงได้ท่านจะต้องนำสัมภาระของท่านเข้าห้องพักด้วยตัวท่านเอง

การยื่นวีซ่า / การอนุมัติวีซ่า

1. การอนุมัติวีซ่าเป็นเอกสิทธิ์ของสถานทูต ทางบริษัทฯไม่มีส่วนเกี่ยวข้องใดๆทั้งสิ้นทั้งนี้บริษัทเป็นเพียงตัวกลางและคอยบริการอำนวยความสะดวกให้แก่ผู้เดินทางเท่านั้น เงินค่าสมัครยื่นวีซ่าทางสถานทูตเป็นผู้เก็บ หากผลวีซ่า





ออกมาว่าท่าน ไม่ผ่าน ทางสถานทูตจะไม่คืนเงินค่าวีซ่า และค่าบริการจากตัวแทนยื่นวีซ่าไม่ว่าในกรณีใดๆทั้งสิ้น และทางสถานทูตมีสิทธิ์ที่จะไม่ตอบเหตุผลของการปฏิเสธวีซ่าในทุกกรณี

2. กรณีที่ท่านวีซ่าผ่านแต่กรุปออกเดินทางไม่ได้เนื่องจากผู้เดินทางท่านอื่นในกลุ่มโดนปฏิเสธวีซ่า ทางบริษัท ขอสงวนสิทธิ์ในการไม่คืนเงินค่าวีซ่าและค่าบริการจากตัวแทนยื่นให้กับท่าน เนื่องจากเป็นค่าใช้จ่ายที่เกิดขึ้นโดยสถานทูตเป็นผู้เรียกเก็บและท่านสามารถนำวีซ่าไปใช้เดินทางได้หากวีซ่ายังไม่หมดอายุ
3. สำหรับท่านที่พำนักอาศัย ศึกษา หรือ ทำงานอยู่ต่างประเทศท่านจะต้องเป็นผู้ยื่นวีซ่าด้วยตัวท่านเอง ณ ประเทศที่ท่านพำนักอาศัยอยู่
4. ท่านที่มีวีซ่าอยู่แล้วกรุณาแจ้งบริษัทเพื่อตรวจสอบว่าสามารถใช้ได้หรือไม่

เงื่อนไข และความรับผิดชอบ

บริษัทเป็นเพียงผู้ให้บริการ รับจองแพ็คเกจทัวร์ สายการบิน และ ตัวแทนการท่องเที่ยวในต่างประเทศ ซึ่งไม่อาจรับผิดชอบต่อความเสียหายต่างๆ ที่อยู่นอกเหนือการควบคุมของเจ้าหน้าที่บริษัทฯ อาทิ การนัดหยุดงาน การจลาจล เปลี่ยนแปลงกำหนดเวลาในตารางบิน ภัยธรรมชาติ การปรับมาตรการของสถานที่เที่ยว แต่ละแห่งที่อาจปิด หรืองดเข้าชม ฯลฯ หรือค่าใช้จ่ายเพิ่มเติมที่เกิดขึ้นทั้งทางตรงหรือทางอ้อมเช่น การเจ็บป่วย การถูกทำร้าย การสูญหาย ความล่าช้าหรือจากอุบัติเหตุต่างๆ ฯลฯ และการตอบปฏิเสธการเข้า และออกเมืองของเจ้าหน้าที่ตรวจคนเข้าหรือออกเมือง อันเนื่องมาจากมีสิ่งผิดกฎหมาย หรือเอกสารการเดินทางไม่ถูกต้อง หรือการถูกปฏิเสธในกรณีอื่นๆ





eTravelWay.com
LINE @etravelway

วิธีขอ E-VACCINE PASSPORT ผ่านหมอพร้อม

1 เปิดแอป “หมอพร้อม” คลิกที่ “International Certificate”

2 เข้าไปที่ “ขอหนังสือรับรองฯ/เพิ่มข้อมูลวัคซีน”

3 กรอกข้อมูลส่วนตัว

4 กรอกข้อมูลหนังสือเดินทางและอัปโหลดหน้าหนังสือเดินทางที่มีอายุเหลือมากกว่า 6 เดือน

6 คลิกยอมรับ

8 เสร็จแล้วรอดำเนินการประมาณ 3 วันทำการ

5 เลือกรูปแบบของหนังสือรับรองเป็น “รับหนังสือชนิดอิเล็กทรอนิกส์”

7 กดยืนยัน





ขั้นตอนการทำ “วัคซีนพาสปอร์ต” (International Vaccination Certificate)



มหาวิทยาลัยมหิดล
คณะแพทยศาสตร์โรงพยาบาลรามาธิบดี

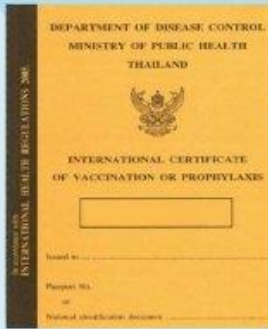

สถานที่จัดทำและรับหนังสือรับรอง (กรุณานัดหมายล่วงหน้า)

▶ ดำเนินควบคุมโรคติดต่อระหว่างประเทศ ท่าอากาศยานสุวรรณภูมิ

☎ โทร. 0-2134-0134
✉ porthealth_bkk@ddc.mail.go.th

▶ คลินิกเวชศาสตร์การเดินทางและท่องเที่ยว สถาบันบำราศนราดูร จ.นนทบุรี

🏠 วันจันทร์-วันศุกร์ เวลา 08.30-15.00 น.
(หยุดวันเสาร์-วันอาทิตย์ และวันหยุดนักขัตฤกษ์)
☎ โทร. 0-2590-3430
✉ tmcbamras@gmail.com

▶ กองโรคติดต่อทั่วไป กรมควบคุมโรค

🏠 วันจันทร์และวันพุธ เวลา 09.00-12.00 น.
☎ โทร. 0-2590-3232

▶ สถาบันป้องกันควบคุมโรคเขตเมือง (สปคม.) บางเขน กทม.

🏠 วันจันทร์-วันศุกร์ ในเวลาราชการ
(หยุดวันเสาร์-วันอาทิตย์ และวันหยุดนักขัตฤกษ์)
☎ โทร. 0-2521-0943-5

หนังสือรับรอง

เป็นเอกสารรับรองการฉีดวัคซีนครบถ้วน
เพื่อใช้ในการเดินทางระหว่างประเทศ

สิ่งที่ต้องเตรียม



- ค่าเอกสาร 50 บาท
- หลักฐานการเดินทาง เช่น ตั๋วเครื่องบิน
- หนังสือเดินทาง (Passport)
- ใบรับรองการฉีดวัคซีน



เอกสารการฉีดวัคซีนครบ 2 เข็ม
ซึ่งออกให้โดยสำนักอนามัย
และสถานพยาบาลรัฐ/เอกชน โดยไม่มีค่าใช้จ่าย

