



by Mega Cruising Co.,Ltd.

ใบอนุญาต/Travel License: 11/09568



LINE @etravelway

Facebook @etravelway

Instagram etravelway

Phone 021166395

Z9089

เยอรมนี สวิตเซอร์แลนด์ ฝรั่งเศส 10 วัน 7 คืน

โดยสายการบินโอมานแอร์ (WY) บินหรู ที่นั่งชั้นธุรกิจ Business Class

พร้อมเลาจน์บริการพิเศษตลอดการเดินทาง

ที่พัก 5 ดาวกลางเมือง Sheraton Cariton Nuremberg - Europaischer Hof Heidelberg -

Sofitel Strasbourg Grande kke Strasbourg

Villa Honegg - Nercure Chamonix - Intercontinental Paris Le Grand (Opera View)



คััดเมนูพิเศษ ร้านอาหารที่ต้องลิ้มรส Dinner Kong Restaurant Paris with Countdown New Year 2023

ฟองดูซี่ส สวิตเซอร์แลนด์ ขาหมู และเปียร์เยอรมัน

Seafood Platter และ หอยเอสคาโก ไวน์แดง กับร้านอาหารระดับ MICHELIN GUIDE

ร้านอาหาร และคาเฟ่สุดหรู Le Train Bleu

รับเฉพาะผู้ที่ได้รับวัคซีนครบแล้ว



LINE @etravelway

Facebook @etravelway.fire

Instagram @etravelway.sky

Emergency call only : 0853642449

Email tour.bkk@etravelway.com

YouTube www.youtube.com/etravelway

www.etravelway.com

VS020922

Page 1 of 33





ไม่รวม ค่าทิปหัวหน้าทัวร์ขึ้นอยู่กับความพอใจของท่าน - ทิปพนักงานยกกระเป๋าเข้าโรงแรม
เอกสารต่างด้าวต่าง ๆ - ค่าทำ Vaccine Passport หรือ ลงทะเบียน E-Vaccine Passport
ค่าอาหารบางมื้อ - ค่าใช้จ่ายส่วนตัว - ค่าตรวจ RT PCR (ถ้ามี ตามมาตรการรัฐ)

มีเจ้าหน้าที่รับเอกสารวีซ่า เฉพาะในพื้นที่กรุงเทพฯ 1 เทียว นอกพื้นที่โปรดส่งเอกสารทางพัสดุตรงถึง แผนกวีซ่า
หลังจากท่านทำการจองทัวร์แล้ว ทางบริษัทจะถือว่าท่านเข้าใจ และพร้อมปฏิบัติตามเงื่อนไขดังกล่าวเพื่อ
ประโยชน์ของผู้เดินทาง โปรดศึกษาเงื่อนไขการจองทัวร์ และการยกเลิกทัวร์ ที่ระบุในรายการทั้งหมด





1 กรุงเทพมหานคร(สนามบินสุวรรณภูมิ)

17.00 น. คณะพร้อมกัน ณ อาคารผู้โดยสารขาออกระหว่างประเทศชั้น4 สนามบินสุวรรณภูมิเคาน์เตอร์สายการบินโอมานแอร์(WY) พบเจ้าหน้าที่ของบริษัทฯ คอยให้การต้อนรับและอำนวยความสะดวก

20.05 น. ออกเดินทางสู่สนามบินแฟรงค์เฟิร์ต ประเทศเยอรมนี โดยสายการบินโอมานแอร์ (WY) เที่ยวบินที่ WY816 (20.05–23.25) // WY115 (02.45–07.05(+1)) ใช้ระยะเวลาในการเดินทางประมาณ 17 ชั่วโมง บริการอาหารและเครื่องดื่มบนเครื่อง

2 แฟรงค์เฟิร์ต-วูร์ซบวร์ก-ศาลาว่าการเมืองวูร์ซบวร์ก-มหาวิหารวูร์ซบวร์ก-นูเรมเบิร์ก ปราสาทนูเรมเบิร์ก

07.05 น. เดินทางถึงสนามบินแฟรงค์เฟิร์ต ประเทศเยอรมนี (เวลาท้องถิ่นช้ากว่าประเทศไทย 5-6 ชั่วโมง) หลังผ่านพิธีตรวจคนเข้าเมืองแล้ว นำท่านเดินทางสู่ เมืองวูร์ซบวร์ก(Wurzburg) ใช้ระยะเวลาเดินทางประมาณ 1.10 ชม. เมืองบนเนินเขาทางตอนเหนือของแคว้นบาวาเรีย ตั้งอยู่ริมฝั่งแม่น้ำเมนซึ่งเป็นอีกแหล่งเพาะปลูกองุ่นเพื่อผลิตไวน์ของเยอรมันและเป็นเมืองที่ได้รับการยกย่องให้เป็นมรดกโลกจากองค์การยูเนสโก



นำท่านชมความงดงามของเมืองมรดกโลกเมืองนี้ โดยเริ่มจาก ศาลาว่าการเมือง (City Hall) และแวะถ่ายรูปกับ มหาวิหารแห่งเมืองวูร์ซเบิร์ก (Würzburg Cathedral) สร้างขึ้นเมื่อ ค.ศ. 788 และในการก่อสร้างระหว่างปี 1040 - 1225 ได้รับอิทธิพลจากศิลปะแบบโรมาเนสก์ จึงทำให้ภายนอกมหาวิหารสร้างแบบโรมาเนสก์ จากนั้นนำท่านแวะถ่ายรูปกับ พระราชวังวูร์ซบวร์ก (Würzburg Residence) สร้างขึ้นในสมัยศตวรรษที่ 10 ซึ่งอดีตคือพระราชวังเก่าสร้างแบบสถาปัตยกรรมบาโรก





นำท่านชม **ป้อมมาเรียนแบร์ก (Marienberg Fortress)** ถูกสร้างมาตั้งแต่ช่วงก่อนคริสตกาลโดยชาวเคลท์ เพื่อใช้เป็นที่พักลภัย กระทั่งคริสต์ศตวรรษที่ 13 ก็ได้สร้างเพิ่มเติมบนพื้นที่เดิมของโบสถ์มาเรียนเคียเซอร์ **ชมสะพานอัลเทอไมน์บรอด (Alte Mainbrücke)** สะพานเก่าข้ามแม่น้ำไมน์ จุดเด่นที่สุดคือรูปปั้นของนักบุญทั้งหลายที่ตั้งเรียงรายอยู่ทั้งสองข้างสะพาน ซึ่งสะพานหินแห่งนี้ตามประวัติคือสร้างในปี 1473-1543 และได้มีการบูรณะหลายครั้งเนื่องจากถูกทำลายจากสงครามโลกครั้งที่ 2



กลางวัน

รับประทานอาหารกลางวัน ณ ภัตตาคาร

เดินทางสู่**เมืองนูเรมเบิร์ก (Nuremberg)** เมืองที่ได้รับสมญานามว่าเมืองแห่งเทพนิยายของเยอรมัน หากใครเป็นคนที่ชื่นชอบความสวยงามของธรรมชาติ ขุนเขาสลับซับซ้อน ปราสาทราชวังแบบในการ์ตูนทางเดินโรยกรวด ปูหินแบบยุคกลาง โบสถ์สวยเก่าแก่ หิมะที่ปกคลุมขาวโพลนไปทั่วทั้งเมือง ต้องที่นี่เลยเพราะนูเรมเบิร์กนั้นเสมือนดังเมืองแห่งเทพนิยายที่ได้รับการรักษาเอาไว้ได้อย่างสมบูรณ์ จากนั้นนำท่าน เดินชมเมืองโบราณที่มีอายุกว่า 900 ปี ผ่านชมเม้าท์ฮาล์ โรงเก็บส่วยภาชีอากรในอดีตที่ถือเป็นอาคารประวัติศาสตร์อีกแห่งหนึ่งของเมืองนูเรมเบิร์ก จากนั้นนำท่านชมบริเวณ **จัตุรัสกลางใจเมือง (Hauptmarkt)** ซึ่งมีตลาดนัดขนาดใหญ่ประจำเมือง อันถือเป็นตลาดนัดคริสต์มาสที่ใหญ่ที่สุดในประเทศเยอรมนี ด้านตะวันออกของตลาดมี **โบสถ์พระแม่มาเรีย (Frauenkirche)** จุดเด่นคือ มีนาฬิกาตุ๊กตาไหลลงที่หน้าจั่วของโบสถ์พระแม่มาเรีย ตัวนาฬิกาและตุ๊กตาประดับนี้ถูกสร้างเพิ่มเติมภายหลังในปี ค.ศ. 1509 เพื่อเป็นการรำลึกถึง พระราชกฤษฎีกาทองคำปี 1356 ที่ตราขึ้นตามพระราชบัญชาของจักรพรรดิคาร์ลที่ 4 แห่งจักรวรรดิโรมันอันศักดิ์สิทธิ์





นำท่านเข้าชม **ปราสาทเนิร์นแบร์ค (Nürnberger Burg)** เป็นหมู่อาคารป้อมปราการในสมัยกลาง ตั้งบนสันเขาหินทรายในเมืองนูเรม ประเทศเยอรมนี ปราสาทแห่งนี้ได้รับการยอมรับว่าเป็นหนึ่งในปราการที่ยากจะเอาชนะที่สุดของทวีปยุโรปในสมัยกลาง สะท้อนความสำคัญของเมืองนี้ในฐานะเมืองที่ขึ้นต่อจักรพรรดิโรมันอันศักดิ์สิทธิ์โดยตรง อาคารหลังแรกเริ่มก่อสร้างขึ้นราว ค.ศ. 1000ปราสาทนี้สามารถแบ่งออกได้สามยุคคือ :

- ยุคแรก คือการเริ่มลงหลักปักฐานภายใต้ราชวงศ์ซาลีเออร์ (ค.ศ. 1027-1125)
- ยุคที่สอง คือการสร้างอาคารหลังใหม่ภายใต้ราชวงศ์โฮเอินชเตาเฟิน (ค.ศ. 1138-1254)
- ยุคที่สาม คือการบูรณะครั้งใหญ่ในสมัยกลาง





ปราสาทหลังนี้เริ่มสูญเสียสถานะความสำคัญภายหลังสงครามสามสิบปีในช่วงปี 1618 ถึง 1648 ปราสาทหลังนี้ได้รับความเสียหายมากจากการทิ้งระเบิดทางอากาศในช่วงปลายสงครามโลกครั้งที่สองพื้นที่ส่วนใหญ่กลายเป็นซากปรักหักพัง เหลือแต่เพียงโบสถ์น้อยและหอคอยเท่านั้นที่อยู่รอด ต้องใช้เวลากว่าสามสิบปีในการบูรณะขึ้นใหม่จนมีสภาพเฉกเช่นในปัจจุบัน

เย็น **รับประทานอาหารเย็น ณ ภัตตาคาร**



พักที่ **Hotel Sheraton Carlton, Nuremberg** หรือระดับเทียบเท่าระดับ 5 ดาว

3 **นูเรมเบิร์ก-โรเซนเบิร์ก-เขตเมืองเก่า-ไฮเดลเบิร์ก-ปราสาทไฮเดลเบิร์ก**

เช้า **รับประทานอาหารเช้า ณ โรงแรม**





จากนั้นนำท่านเดินทางสู่ **เมืองโรเธนบวร์ก (Rothenburg)** เป็นเมืองเก่าแก่ของจักรวรรดิฝรั่งเศส ในเขตบาวาเรีย ปัจจุบันเมืองโรเธนบวร์กได้กลายมาเป็นจุดหมายปลายทางที่สำคัญของนักท่องเที่ยวจากทั่วโลก จนได้ชื่อว่าเป็นเมืองยุคกลางที่มีความสมบูรณ์มากที่สุดของเยอรมนี มีกำแพงเมืองล้อมรอบอย่างสมบูรณ์พร้อมด้วยประตูเมือง และหอคอยทั้ง 8 ภายในเมืองเต็มไปด้วยสถาปัตยกรรมสไตล์โกธิค และสไตล์เรอเนสซองส์ พร้อมบ้านเรือนรูปแบบเยอรมันขนานแท้ที่บ่งบอกถึงความรุ่งเรืองและบรรยากาศราวกับว่าวันเวลาได้หยุดนิ่งมาตั้งแต่สมัยศตวรรษที่ 17 นำท่านเดินเล่นชมเมือง ที่ประกอบไปด้วยถนนสายแคบๆที่สร้างขึ้นแบบสลับซับซ้อน งดงามด้วยบรรยากาศสองข้างทางที่เต็มไปด้วยอาคารบ้านเรือนสไตล์โกธิค และเรอเนสซองส์ ที่ยังคงสภาพเดิมได้อย่างยอดเยี่ยมที่สุดการเดินเล่นในเมืองนี้ จึงมีคนเปรียบเปรยว่าเสมือนการเดินชมอยู่ใน “พิพิธภัณฑ์กลางแจ้ง”



นำท่านถ่ายภาพกับ **ศาลาว่าการเมือง (Rathaus)** ที่ตั้งตระหง่านเป็นสัญลักษณ์ที่สำคัญของเมือง เป็นอาคาร 2 หลัง สร้างติดกัน อาคารด้านหน้าเป็นสไตล์เรอเนสซองส์ ส่วนอาคารสีขาวด้านหลังเป็นสไตล์โกธิค เป็นอาคารที่สร้างขึ้นตั้งแต่ยุคเริ่มต้นของเมือง หอนาฬิกาที่สร้างขึ้นในปี 1446 ทุก ๆ ชั่วโมง หน้าต่างของหอนาฬิกาแห่งนี้จะเปิดออก โดยจะมีตุ๊กตารูปปั้นชายสองคนที่เรียกว่า **Meistertrunk หรือ The Master Draught** ทำท่ากำลังดื่มไวน์จากเหยือกขนาดใหญ่ โดยชายผู้ดื่มไวน์นี้ถือได้ว่าเป็นวีรบุรุษของเมืองเลยทีเดียว โดยมีเรื่องเล่าว่า ในช่วงระหว่างสงครามสามสิบปีนั้น เมืองนี้ได้ถูกรุกรานโดยท่านเคาน์ทิลลี (Count Tilly) ซึ่งประกาศว่า หากใครสามารถดื่มไวน์จากเหยือกขนาดใหญ่นี้ได้โดยไม่มีการหยุดพัก จะยกเว้นไม่ยึดเมือง ปรากฏว่าท่านเจ้าเมืองคือ ท่านลอร์ด นุช (Mayor Nusch) รับประทาน และดื่มรวดเดียวจนหมด เมืองโรเธนบวร์กจึงรอดพ้นจากการรุกรานนี้ นำท่านผ่านชม **โบสถ์เซนต์ จอร์จ** ซึ่งสร้างในสไตล์โกธิค บริเวณโดยรอบมีอาคารสมัยยุคกลางสไตล์บาร็อคหลายหลัง ซึ่งปัจจุบันเปลี่ยนมาเป็นโรงแรมและร้านอาหาร รวมถึงเป็นที่ตั้งของ **อ่างน้ำพุเซนต์จอร์จ (St.George’s Fountain)** ที่สร้างในสไตล์เรอเนสซองส์ที่สวยงามเป็นอ่างน้ำพุที่ใหญ่ที่สุดของเมือง ลึก 8 เมตร แต่เดิมมีไว้ให้ประชาชนใช้น้ำ และกักตุนน้ำไว้ยามเกิดเพลิงไหม้ ชมความงดงามของอาคารบ้านเรือนหลากสีสัน และพลาดไม่ได้กับการถ่ายภาพบริเวณจัตุรัส





Plönlein ซึ่งมีความหมายในภาษาเยอรมันว่า “จัตุรัสเล็ก” เป็นจุดท่องเที่ยวยอดนิยมที่สุดของเมืองด้วยความลงตัว ของทัศนียภาพ และสถาปัตยกรรมยุคกลางอันโดดเด่น มีหอคอยโดดเด่นชื่อว่า **Siebers Tower** ที่สร้างขึ้นตั้งแต่ปี ค.ศ. 1385 และ**ประตูเมืองโบราณ (Kobolzheimer Gate)** เป็นจุดสังเกตสำคัญ ถือเป็นจุดที่นักท่องเที่ยวแวะชม และถ่ายภาพมากที่สุด



กลางวัน

รับประทานอาหารกลางวัน ณ ภัตตาคาร

เดินทางสู่ **เมืองไฮเดลเบิร์ก (Heidelberg)** ใช้ระยะเวลาเดินทางประมาณ 2 ชม. เมืองที่สวยงามโรแมนติก ตั้งอยู่ใน รัฐบาเดน-เวือร์ทเทิมแบร์ก บริเวณฝั่งแม่น้ำเน็คคาร์ ซึ่งเป็นรัฐทางตะวันตกเฉียงใต้ของประเทศเยอรมนี โดยที่เมือง หลวงของรัฐนี้คือเมืองสตูดการ์ท เมืองไฮเดลเบิร์กมีความน่าสนใจมากทั้งประวัติศาสตร์ของเมือง อีกทั้งยังเป็นเมือง มรดกโลก ซึ่งในอดีตเมืองแห่งนี้เคยเป็นศูนย์กลางการศึกษาที่สำคัญของเยอรมัน เป็นที่ตั้งของมหาวิทยาลัยไฮเดล เบิร์ก ซึ่งเป็นมหาวิทยาลัยแห่งแรกของเยอรมัน ด้วยความสวยงามของเมืองนี้ทำให้มีนักท่องเที่ยววันบ่ล้านคนในแต่ละปีต้องมาเยือนเมืองแห่งนี้เดินทางถึง เมืองไฮเดลเบิร์ก (HELDLBERG)





นำท่านชม**ปราสาทไฮเดลเบิร์ก (Heidelberg Castle)** เป็นปราสาทเก่าในเมืองไฮเดลแบร์ค ประเทศเยอรมนี เป็นหนึ่งในสิ่งก่อสร้างจากยุคเรอแนซ็องส์ที่สำคัญที่สุดในตอนเหนือของเทือกเขาแอลป์ ไม่ปรากฏหลักฐานว่าปราสาทแห่งนี้สร้างขึ้นเมื่อใด แต่ปราสาทหลังนี้ได้รับการกล่าวถึงครั้งแรกในปีค.ศ. 1214 เมื่อจักรพรรดิฟรีดริชที่ 2 แห่งโรมันอันศักดิ์สิทธิ์ ได้พระราชทานปราสาทหลังนี้ให้แก่ลูดวิกที่ 1 ดยุกแห่งบาวาเรีย ตั้งแต่นั้นมา ปราสาทหลังนี้ก็อยู่ในการครอบครองโดยตระกูลวิทเทิลส์บัค จากการที่ปราสาทขนาดนี้มีขนาดใหญ่และตั้งอยู่บนเชิงเขา หน้าปราสาทมีแม่น้ำเนคคาร์ไหลผ่าน ปราสาทหลังนี้จึงเป็นป้อมปราการอย่างดีในการป้องกันข้าศึก

เย็น

รับประทานอาหารเย็น ณ **ภัตตาคาร**



พักที่ **Hotel Europaischer Hof, Heidelberg** หรือระดับเทียบเท่าระดับ 5 ดาว





4 สตูดิโอ-เดินเล่นชมเมือง-จัตุรัสกลางเมือง-Outlet Metzingen-สตราสบูร์ก
เดินเล่นชมเมือง-มหาวิทยาลัยนอร์ทเทรอดาม

เช้า รับประทานอาหารเช้า ณ โรงแรม



LINE @etravelway

@etravelway.fire

@etravelway.sky

Emergency call only : 0853642449

tour.bkk@etravelway.com

www.youtube.com/etravelway

www.etravelway.com

VS020922

Page 10 of 33





นำท่านเดินทางไปยังเมือง**สตuttgart** (Stuttgart) ตั้งอยู่ริมฝั่งแม่น้ำ Neckar เมืองใหญ่อันดับ 6 ของประเทศ เมืองแห่งนี้เป็นศูนย์กลางอุตสาหกรรมหลากหลายประเภท โดยเป็นที่ตั้งของโรงงานและสำนักงานใหญ่ของบริษัทหลายแบรนด์ ไม่ว่าจะเป็น Porsche, Bosch, Mercedes-Benz, Daimler AG และ Dinkelacker



นำท่านชม **พระราชวังแห่งใหม่(Neues Schloss)** ที่สร้างขึ้นในช่วงศตวรรษที่ 18 ในสถาปัตยกรรมบาโรคซึ่งนับเป็นพระราชวังขนาดใหญ่แห่งท้าย ๆ ที่สร้างขึ้นทางตอนใต้ของเยอรมนี นำท่านชม **Collegiate Church** สร้างขึ้นราวศตวรรษที่ 10-11 ด้วยสถาปัตยกรรมโรมานเนสก์ นำท่านเที่ยวชม **Schillerplatz** ซึ่งเดิมเป็นที่ตั้งของพระราชวังเดิม ปราสาทแห่งนี้เดิมเป็นปราสาทกลางน้ำที่มีอายุย้อนไปถึงศตวรรษที่ 10 เป็นที่อยู่อาศัยของเคานต์และต่อมา ดยุกแห่งเวือร์ทเทิมแบร์กและปัจจุบันเป็นที่ตั้งของพิพิธภัณฑ Landesmuseum Württemberg โบสถ์ของปราสาทยังคงทำหน้าที่เป็นสถานที่สักการบูชา เดินเที่ยวชม **จัตุรัสกลางเมือง(Markplatz)** ที่ถูกทำลายลงทั้งหมดในช่วงสงครามโลกครั้งที่ 2 ทำให้อาคารรอบด้านที่เห็นในปัจจุบันเป็นส่วนที่สร้างขึ้นใหม่ทั้งหมด

ให้ท่านได้อิสระช้อปปิ้ง **Outlet Metzingen** ที่ซึ่งมีร้านให้เลือกช้อปปิ้งได้อย่างเต็มที่

กลางวัน

รับประทานอาหารกลางวัน ณ ภัตตาคาร





นำท่านเดินทางสู่ **เมืองสตราสบูร์ก (Strasbourg)** ใช้ระยะเวลาเดินทางประมาณ 1.30 ชม. เป็นเมืองหลวงของแคว้นอัลซาส ตั้งอยู่บริเวณลุ่มแม่น้ำไรน์ บนพรมแดนติดกับประเทศเยอรมนีได้ชื่อว่าเป็นหัวใจของยุโรป เดินทางถึงสตราสบูร์ก จากนั้นนำท่าน **เดินเล่นชมย่านเมืองเก่า** ที่เรียกว่า LE PETITE FRANCE ผ่าน**ชมมหาวิหารนอเทรอดาม (Strasbourg Cathedral)** ได้รับการยกย่องให้เป็นมหาวิหารที่ดีที่สุดแห่งหนึ่งของยุโรป ออกแบบด้วยสถาปัตยกรรมแบบโกธิค สร้างด้วยหินทรายสีชมพูทั้งหลังโดยสร้างขึ้นในช่วงกลางถึงปลายศตวรรษที่ 12 ใช้เวลาในการก่อสร้างนานกว่า 260 ปี อิสระให้ท่านถ่ายภาพความประทับใจตามอัธยาศัย จนกระทั่งได้เวลาอันสมควร



เย็น

รับประทานอาหารเย็น ณ ภัตตาคาร

พักที่ Hotel Sofitel Strasbourg Grande Ile, Strasbourg หรือระดับเทียบเท่าระดับ 5 ดาว





5 สตราสบูร์ก-องกิเซ็ม-กอลมาร์-ลูเซิร์น-ล่องทะเลสาบลูเซิร์น-นั่ง Cogwheel

เช้า รับประทานอาหารเช้า ณ โรงแรม

นำท่านเที่ยวชม **เมืององกิเซ็ม (Eguisheim)** หมู่บ้านน่ารักในแคว้น Alsace ที่ชื่อว่า เอกีเซม (Eguisheim) ขนาดเล็กกะทัดรัด ผังเมืองเป็นตรอกซอกซอย คนไม่เยอะ มีมนู่น่ารักๆ ให้ถ่ายรูปตลอดทาง





นำท่านเดินทางต่อสู่ **เมืองกอลมาร์ (Colmar)** เมืองเล็กๆอันเป็นเมืองบ้านเกิดของ จิตรกร และช่างแกะพิมพ์มาร์ติน โชนเกาเออร์ และประติมากรเฟรเดริก โอกูสต์ บาร์ตอลดี ผู้ออกแบบอนุสาวรีย์เทพีเสรีภาพ เป็นเมืองที่มีความโรแมนติก เมืองหนึ่งของฝรั่งเศส และเป็นสถานที่ที่คู่รักมัก จะให้คำสัญญาในความรักระหว่างกันและกัน ด้วยบรรยากาศที่สวยงาม สถาปัตยกรรมของอาคารบ้านเรือนเก่าแก่ จึงทำให้เมืองกอลมาร์ เป็นอีกหนึ่งในสถานที่โรแมนติกในฝันของใครอีกหลายคน

นำท่าน **ชมเมืองกอลมาร์** ดินแดนแห่งความงาม ที่มีตึกราบ้านช่องสวยงาม มีจุดเด่นอยู่ที่ความงามของดอกไม้ที่มีอยู่ทั่วเมือง จัดเป็นอีกเมืองที่ถูกจัดให้เป็นเมืองที่มีความโรแมนติก จนได้รับการขนานนามว่า ลิตเติลเวนิซปัจจุบันเมืองเก่าแก่แห่งนี้ได้กลายเป็นเมืองที่น่ามาเยือนเป็นอันดับต้นๆของประเทศฝรั่งเศส เป็นเมืองที่มีลักษณะสถาปัตยกรรมและบรรยากาศของเมืองโบราณมีบ้านเรือนที่สวยงาม และได้รับการดูแลรักษาไว้เป็นอย่างดี บ้านเรือนแบบนี้เรียกว่า Colombage (ฝรั่งเศส) หรือ Fachwerkhaus (เยอรมัน) เป็นบ้านครึ่งไม้ซุงซึ่งเป็นแบบบ้านที่เป็นเอกลักษณ์และเห็นได้ทั่วไปในแคว้นอัลซาส ลักษณะพิเศษของบ้านจะขึ้นโครงบ้านด้วยไม้ทั้งหลังรวมทั้งหลังคา ก่อน





กลางวัน **รับประทานอาหารกลางวัน ณ ภัตตาคาร**

นำท่านเดินทางสู่ **เมืองลูเซิร์น(Luzern)** ใช้ระยะเวลาเดินทางประมาณ 1 ชั่วโมง 34 นาที เมืองพักตากอากาศที่ได้ชื่อว่านักท่องเที่ยวบันทึกภาพไว้มากที่สุด มีทะเลสาบ ภูเขา ที่สวยงามท่ามกลางหุบเขา มองไปทางไหนก็เห็นภูเขาโอบล้อม ให้ท่านอิสระเพลิดเพลินกับการช้อปปิ้งที่มีร้านตัวแทนจำหน่ายนาฬิกาชื่อดัง อาทิ บุคเคอเรอร์ กือเบอลิน เอ็มบาสซี่ ร้านขายของที่ระลึก ร้านช็อคโกแลตและช้อปปิ้งสินค้าชั้นดี ที่มีชื่อเสียงตามอธยาศัย



นำท่าน**ล่องเรือทะเลสาบลูเซิร์น (Cruise lucerne lake)** เป็นการล่องเรือชมทะเลสาบที่ตั้งอยู่ท่ามกลางหุบเขา โอบล้อมไปด้วยอ้อมกอดแห่งเทือกเขาธรรมชาติและอาคารบ้านเรือนรูปทรงน่ารักสะดุดตา แต่งแต้มให้เกิดทัศนียภาพอันสวยงาม และให้กลิ่นอายแห่งความเป็นเมืองแห่งขุนเขาได้เป็นอย่างดี อีก 1 จุดที่น่าสนใจของเส้นทางสายนี้ก็คือท่านสามารถต่อ **Cogwheel railway** เพื่อที่จะขึ้นไปสัมผัสหมอกหอยอกล้อมกับยอดเขา Pilatus ที่สูง 2,132 เมตรได้ โดย cogwheel railway นี้ ได้ถูกจัดอันดับให้เป็นสายรถ cogwheel ที่ชันที่สุดในโลก โดยมีความชันถึง 48 องศา

เย็น **รับประทานอาหารเย็น ณ ภัตตาคาร**



พักที่ **Hotel Villa Honegg** หรือระดับเทียบเท่าระดับ 5 ดาว





6 เปริน-ป้อมหมีสีน้ำตาล-ชมน่านเมืองเก่า-ซาโมนิคซ์-ยอดเขามองปลังค์

เช้า รับประทานอาหารเช้า ณ โรงแรม

นำท่านเดินทางสู่ **กรุงเบิร์น(Bern)** เมืองหลวงของสวิตเซอร์แลนด์ มีหมีสีน้ำตาลเป็นสัญลักษณ์ เป็นเมืองหลวงที่มีความเก่าแก่สวยงาม เป็นเมืองที่มีแม่น้ำล้อมรอบไว้ทั้ง 3 ด้าน ชื่อว่า “เบิร์น” มากจากคำว่าแบร์ ซึ่งแปลว่า หมี เป็นสัตว์ในยุคแบร์ชโพลด์นำมาตั้งชื่อเมือง เป็นการตั้งชื่อเมืองตามสัตว์ที่เจอเป็นตัวแรก หมีจึงกลายมาเป็นสัญลักษณ์ของเมืองมาจนถึงทุกวันนี้ แม้กระทั่งธงยังเป็นรูปหมี ถึงขยะรูปหมี ร้านค้า โรงแรมหลายแห่งก็เป็นรูปหมี ของฝากของที่ระลึกก็หมี

นำท่านชม **ป้อมหมีสีน้ำตาล(Bear Park)** สัตว์ที่เป็นสัญลักษณ์ของกรุงเบิร์น นำท่านชมมาร์กาเซ **ย่านเมืองเก่า** ปัจจุบันเต็มไปด้วยร้านดอกไม้และบูติก เป็นย่านที่ปลอดภัย จึงเหมาะกับการเดินเที่ยวชมอาคารเก่าอายุ 200-





300 ปี นำท่านลัดเลาะชม ถนนจุงเคอร์นกาสเซ ถนนที่มีระดับสูงสุดของเมืองนี้ ถนนกรัมกาสเซ ซึ่งเต็มไปด้วยร้าน
ภาพวาดและร้านขายของเก่าในอาคารโบราณ ชม **นาฬิกาใช้ที่ คล็อคเค้นทรัม** อายุ 800 ปี ที่มี “โซว์” ให้ดูทุกๆ
ชั่วโมงในการตีบอกเวลาแต่ละครั้ง นำท่านแวะถ่ายรูปกับโบสถ์ Munster สิ่งก่อสร้างทางศาสนาที่ใหญ่ที่สุดใน
ประเทศสวิตเซอร์แลนด์ ถูกสร้างขึ้นในปี ค.ศ. 1421 ประตูก่อสร้างมีภาพที่บรรยายถึงการตัดสินครั้งสุดท้ายของพระเจ้า



กลางวัน

รับประทานอาหารกลางวัน ณ ภัตตาคาร

นำท่านเดินทางสู่ **เมืองชาโมนิกซ์ (Chamonix)** มีชื่อย่อที่ใครๆเรียกกันว่า "ชาโมนิกซ์" มีชื่อเล่นว่า "The White
Lady" (La Dame Blanche) หรือ ภูเขาสีขาว เหตุมาจกยอดเขาที่มีหิมะปกคลุมอยู่ตลอดทั้งปี เป็นเมืองทางทิศ
ตะวันออกของ ประเทศฝรั่งเศส มีอาณาเขตติดกับชายแดนประเทศสวิตเซอร์แลนด์และประเทศอิตาลี พาท่านชม
หมู่บ้านเล็ก ๆ ที่น่าอยู่และมีความน่ารักในตัวเอง มีทัศนียภาพที่งดงามต่อการถ่ายภาพ เห็นภูเขาหิมะขาวโพลนเป็น
ฉากหลัง ใจกลางหมู่บ้านมีการผสมผสานที่อยู่อาศัยของผู้คนในพื้นที่เข้ากับร้านค้า ร้านอาหาร และที่พักสำหรับ
นักท่องเที่ยวได้อย่างลงตัว

นำท่านสู่**สถานีไอ กุย ดู มิติ (Aiguille du Midi Station)** ที่ความสูง 3,777 เมตร ให้ท่านได้ตื่นตื้นตันหวาดเสียวกับ
การยืนบนกระจกใสยื่นออกไปจากหน้าผาที่สูงกว่า 1,000 เมตร (A Step Into The Void) ขึ้นลิฟต์ไปยังบนจุดสูงสุด
ของ**ยอดเขามองบลังค์(Mont Blanc)** ตั้งอยู่บริเวณพรมแดนระหว่างประเทศฝรั่งเศสกับประเทศอิตาลี เป็นยอดเขาที่
สูงที่สุดในเทือกเขาแอลป์ มีความสูง 4,807 เมตร ทั้ง "มองบลังค์" และ "มอนเตเปียนโก" ต่างมีความหมายว่า "ภูเขา
สีขาว"





เย็น

รับประทานอาหารเย็น ณ ภัตตาคาร

พักที่ Hotel Mercure Chamonix หรือเทียบเท่าระดับ 4 ดาว

(โรงแรมในหมู่บ้านแห่งเทปนิยายโอบล้อมด้วยขุนเขาหิมะ)



LINE @etravelway

@etravelway.fire

@etravelway.sky

Emergency call only : 0853642449

tour.bkk@etravelway.com

www.youtube.com/etravelway

www.etravelway.com

VS020922

Page 18 of 33





7 ซาโมนิกซ์-เจนีวา-สวนอังกฤษ-นาฬิกาดอกไม้-น้ำพุเจ็ตโต้-นั่งรถไฟ TGV ชั้นโดยสารที่ 1 ปารีส

เช้า **รับประทานอาหารเช้า ณ โรงแรม**

นำท่านเดินทางสู่ **เจนีวา** ประเทศสวิตเซอร์แลนด์ เมืองที่มีมนต์เสน่ห์อันเหลือล้น ติดอันดับ 1 ใน 10 ของโลกที่นักท่องเที่ยวอยากมาเยือนมากที่สุด ปัจจุบันเมืองเจนีวาเป็นหนึ่งในศูนย์กลางทางเศรษฐกิจ

นำท่านเข้าชม **สวนอังกฤษ (Jardin Anglais)** เป็นสถานที่พักผ่อนหย่อนใจริมทะเลสาบเจนีวาที่ชาวสวิสและนักท่องเที่ยวนิยมเข้ามาเยี่ยมชมความสวยงามของดอกไม้และวิวทะเลสาบสีฟ้า ชม **นาฬิกาดอกไม้ (L' horloge Fleurie)**, **อนุสาวรีย์แห่งการรวมชาติ(Monument National)**, **น้ำพุเจ็ตโต้ (The Jet d' Eau)**



กลางวัน **รับประทานอาหารกลางวัน ณ ภัตตาคาร**

นำท่านเดินทางสู่ **สถานีรถไฟ TGV Geneve** เพื่อ **นั่งรถไฟ TGV ชั้นผู้โดยสารที่ 1 สู่กรุงปารีส** ใช้เวลาเดินทาง **3 ชั่วโมง 13 นาที** เมืองหลวงของประเทศฝรั่งเศส(France) เมืองที่มีมนต์เสน่ห์อันเหลือล้น ติดอันดับ 1 ใน 10 ของโลกที่นักท่องเที่ยวอยากมาเยือนมากที่สุด ปัจจุบันเมืองปารีสเป็นหนึ่งในศูนย์กลางทางเศรษฐกิจ เดินทางถึง **กรุงปารีส ประเทศฝรั่งเศส**



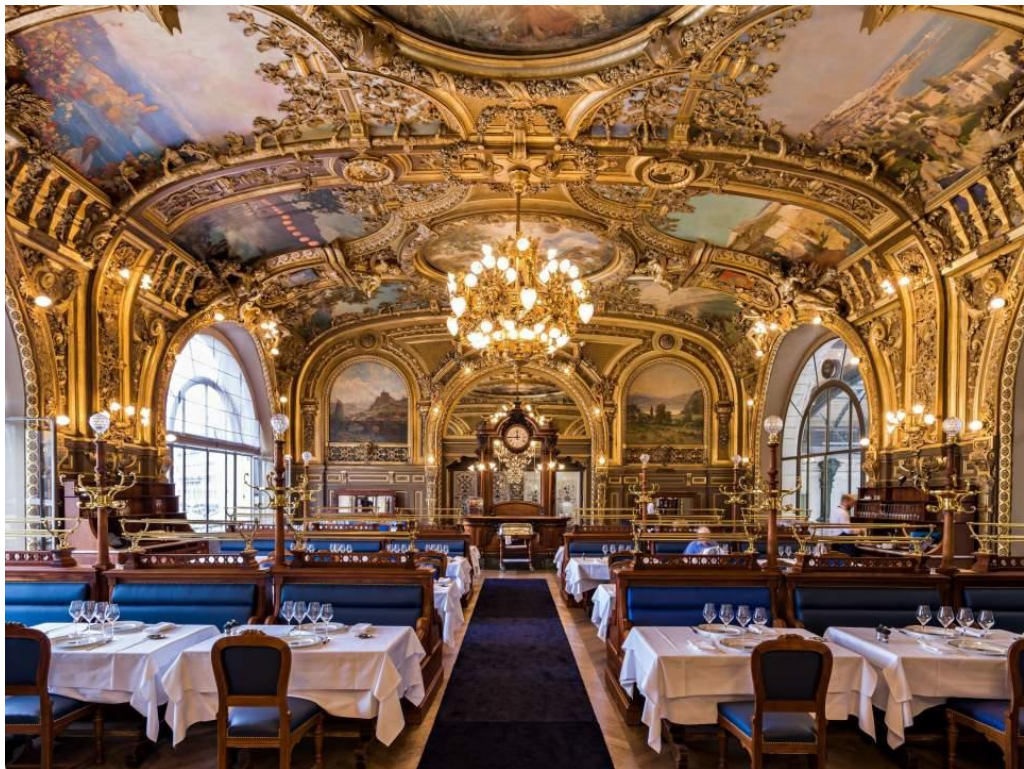

เย็น

รับประทานอาหารเย็น ณ ภัตตาคาร Le Train Bleu

ร้านอาหาร Paris ถ้าใครอยากสัมผัสบรรยากาศราวกับนั่งกินอาหารในพระราชวัง รับรองจะปลื้มกับที่นี่แน่ๆ เพราะ Le Train Bleu ดีไซน์ได้เรียบหรู โดดเด่นไปด้วยสีทองเหลืองอร่าม มีเฟอร์นิเจอร์และของประดับตกแต่งที่ดูแพงสุดๆ อย่าง โคมไฟแชนเดอร์เลียร์ Le Train Bleu มีเมนูให้เลือกหลากหลาย แต่ที่ห้ามพลาดเลยคือ เมนู Foie gras (ฟัวกราส์) ของขึ้นชื่อที่ฝรั่งเศส

พักที่ **Hotel Intercontinental Paris Le Grand, Paris** หรือระดับเทียบเท่าระดับ 5 ดาว (2 คืน)





8 พิพิธภัณฑลัฟว์-ล่องเรือบาโตมุช-Countdown New Year @ Kong Restaurant

เช้า **รับประทานอาหารเช้า ณ โรงแรม**

นำท่านเข้าชม **พิพิธภัณฑลัฟว์ (Louvre Museum)** พิพิธภัณฑ์ทางศิลปะที่มีชื่อเสียง เก้าแก่ที่สุดแห่งหนึ่งของโลก
ตัวอาคารเดิมเคยเป็นพระราชวังหลวง แต่ปัจจุบันเป็นสถานที่ที่จัดแสดงและเก็บรักษาผลงานทางศิลปะที่ทรงคุณค่า
ระดับโลกเป็นจำนวนมาก กว่า 35,000 ชิ้น เช่น ภาพวาดโมนาลิซา (Mona Lisa), The Virgin and Child with St.
Anne, Madonna of the Rocks ผลงานอันโด่งดังของลีโอนาร์โด ดา วินชี

กลางวัน **รับประทานอาหารกลางวัน ณ ภัตตาคาร เมนู หอยเอสคาโก (Escargots) และไวน์แดง**





นำท่าน **ล่องเรือบาโตมูช (Bateaux Mouches)** แม่น้ำแซนน์ ผ่านชมหลายสถานที่สวยงาม **หอไอเฟล พิพิธภัณฑ์ลูฟว์ และโบสถ์นอเทอดาม สะพานอเล็กซานเดอร์ที่ 3** เรือสองชั้น โดยชั้นล่างจะมีกระจกโดยรอบ สำหรับชั้นบนจะเป็นโซนเปิดหลังคา ระยะเวลาในการล่องเรือประมาณ 1 ชั่วโมง ผ่านชม **พิพิธภัณฑ์ออร์แซ (Musée d'Orsay หรือ The Orsay museum)** ใหญ่เป็นอันดับที่ 3 ของประเทศ และ เป็นอันดับที่ 10 ของโลก ตั้งอยู่ริมแม่น้ำแซน เคยเป็นสถานีรถไฟเก่ามาก่อน แต่ตอนนี้กลายเป็นพิพิธภัณฑ์ที่รวบรวมงานศิลปะทางประวัติศาสตร์ของฝรั่งเศสไว้ ภายในมีผลงานศิลปะหลากหลายแขนงตั้งโชว์ไว้ที่นี่ มากกว่า 2,000 ชิ้น รวมประติมากรรมต่างๆ



เย็น

รับประทานอาหารเย็น ณ ภัตตาคาร Kong Restaurant พิเศษ Countdown New Year ตัวร้านอาหารจะอยู่ชั้นบนของตึกและหลังคาจะเป็นโดมใส ทำให้สามารถเห็นวิวเมืองปารีสได้ KONG มีทั้งเมนูแบบ Brunch, Lunch, งานเดี่ยว และเมนูตามเทศกาลต่างๆ นอกจากนี้จะเป็นร้านอาหารแล้วยังมี Cocktail Bar





พักที่ **Hotel Intercontinental Paris Le Grand, Paris** หรือระดับเทียบเท่าระดับ 5 ดาว (2 คืน)

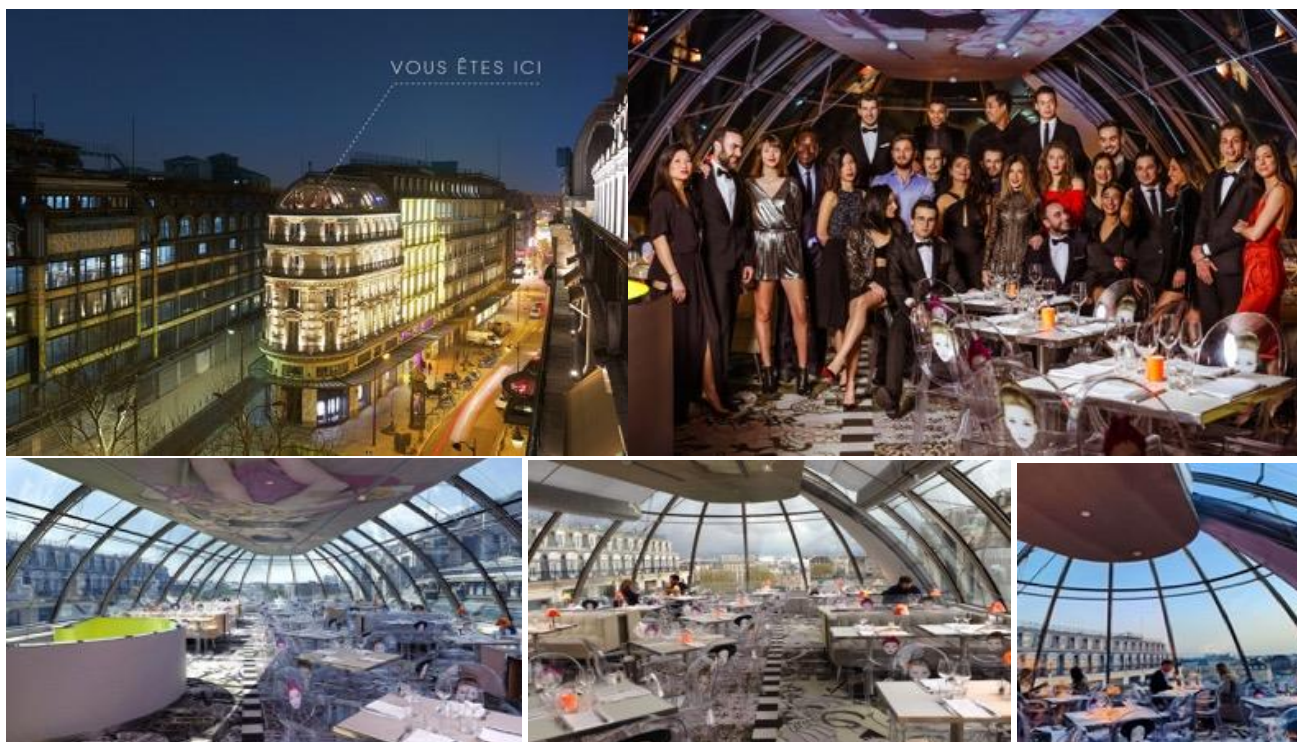

9 Duty Free-La Sa Maritain-Galleries Lafayette-สนามบินปารีส

เช้า **รับประทานอาหารเช้า ณ โรงแรม**

นำท่านช้อปปิ้ง **Duty Free** สินค้าปลอดภาษีแห่งกรุงปารีส ให้ท่านได้อิสระช้อปปิ้งกันอย่างเต็มที่นำท่านช้อปปิ้ง **ห้างสรรพสินค้า La Samaritaine** เป็นห้างที่มีชื่อเสียงมากที่สุดแห่งหนึ่งของปารีส ที่มีเสน่ห์ของอาคารแบบดั้งเดิม นั่นคือการตกแต่งแบบ Art Nouveau และ Art Déco ซึ่งถือว่าเป็นเอกลักษณ์อันโดดเด่นของห้างสรรพสินค้าแห่งนี้ จนได้ถูกขึ้นทะเบียนเป็นอนุสรณ์สถานทางประวัติศาสตร์ในปี 1990 โดยกระทรวงวัฒนธรรมฝรั่งเศส เป็นห้างสรรพสินค้าคอนเซปต์สตรีท์แห่งใหม่ที่เน้นย้ำถึงเสน่ห์ของชุมชนชาวปารีส ไม่ว่าจะเป็นแฟชั่น อาหาร และงานศิลปะ รวมแล้วกว่า 600 แบรนด์ ให้ท่านได้เลือกช้อปปิ้งแบบจุใจ และมีการจัดนิทรรศการที่จะสลับหมุนเวียนให้ได้ชมตลอดปี





กลางวัน

รับประทานอาหารกลางวัน ณ ภัตตาคาร พิเศษ เมนู Seafood Platter หอยนางรมสด

นำท่านช้อปปิ้งห้างแกลเลอรี ลาฟาแยตต์ (Galeries Lafayette) ห้างหรูที่มีชื่อเสียงมากที่สุดแห่งหนึ่งของปารีส ภายในอาคารที่มีสถาปัตยกรรมที่สวยงาม ช้อปปี้งแบรด์เนม ห้างนี้มีเอกลักษณ์ที่มีความโดดเด่นอย่างมาก โดยเฉพาะหลังคาโดมภายในตัวโถงอาคาร มีการตกแต่งประดับดาอย่างสวยงาม ลักษณะโดมเป็นโครงเหล็กประดับกระจกสี มีลวดลายสไตร์อาร์ตนูโว (ผู้ออกแบบ Art Nouveau) ซึ่งเป็นแนวศิลปะที่นิยมกันมากในฝรั่งเศสช่วงปลายคริสต์ศตวรรษที่ 18 การตกแต่งของอาคารโดยรอบใช้ลวดลายปูนปั้นและราวระเบี ยงโค้ง อันเป็นทัศนียภาพที่งดงามต่อเมืองท่องเที่ยวอย่างปารีส เป็นห้างสรรพสินค้าที่มีลูกค้าที่เป็นนักท่องเที่ยวต่างชาติมารวมกันอยู่เยอะมาก มีสินค้าต่างๆที่ทันสมัยให้เลือกซื้อได้อย่างจุใจ ไม่ตกเทรนด์ เรียกได้ว่าอะไรใหม่ๆมา Galeries Lafayette นั้น จะมีขายก่อนก่อนห้างอื่นเสมอ ไม่ว่าจะเป็น เสื้อผ้า กระเป๋า รองเท้า น้ำหอม มีครบทุกยี่ห้อ

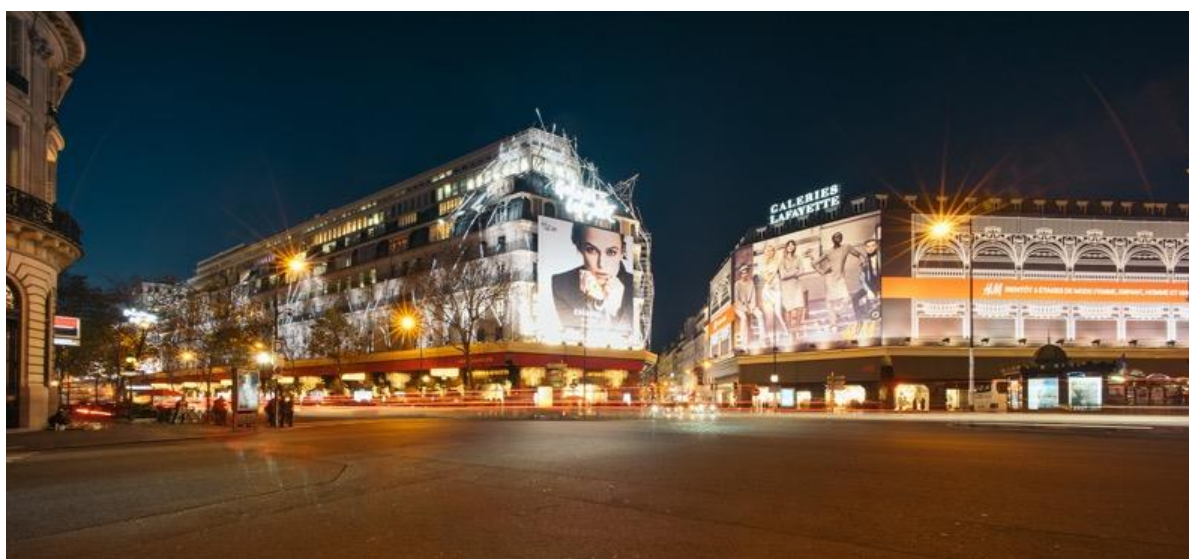

ได้เวลาพอสมควร นำท่านเดินทางสู่ สนามบินกรุงปารีส





21.10 น. ออกเดินทางจากกรุงปารีส กลับกรุงเทพฯ โดยสายการบินโอมาน แอร์(WY) เที่ยวบินที่ WY132 (21.10-07.10(+1)) // WY815 (09.00-17.45) ใช้ระยะเวลาในการเดินทางประมาณ 14.35 ชั่วโมง บริการอาหารและเครื่องดื่มบนเครื่อง

10 กรุงเทพฯ(สนามบินสุวรรณภูมิ)

17.45 น. เดินทางถึง สนามบินสุวรรณภูมิ โดยสวัสดิภาพ

อัตราค่าบริการ ต่อท่าน		ราคา		
		ผู้ใหญ่	เด็ก	พักเดี่ยว
Business class	24 ธันวาคม 65-02 มกราคม 66	399,999	399,999	85,900

โปรแกรมอาจจะมีการปรับเปลี่ยนตามความเหมาะสมของสภาพอากาศและฤดูกาล

อัตรานี้เป็น ราคาเริ่มต้น อาจเปลี่ยนแปลงได้เนื่องจากการเรียกเก็บเซอร์ชาร์จช่วงวันหยุดพิเศษของที่พัก, มีจำนวนผู้เดินทางไม่ถึงตามที่ระบุในรายการ ฯลฯ

อัตรานี้สำหรับคนไทยเท่านั้น

คำแนะนำ สำหรับผู้เดินทางที่ไม่ได้อยู่จังหวัดเดียวกับสนามบินที่ทริปเดินทาง และ/หรือ จำเป็นต้องซื้อตั๋วเครื่องบิน หรือการเดินทางรูปแบบอื่นๆ มายังสนามบินที่ทริปเดินทาง ก่อนออกตัวเครื่องบิน ภายในประเทศ / ระหว่างประเทศ หรือซื้อตั๋วรถไฟ หรือซื้อตั๋วรถโดยสาร ฯลฯ หรือมีการจองห้องพัก ล่วงหน้าก่อนวันเดินทางจริง ควรสอบถามยอดจองทัวร์ และตารางเวลาการเดินทางของทัวร์ที่ท่านจอง ที่แน่นอนจากเจ้าหน้าที่เป็นลายลักษณ์อักษร เพื่อเป็นการป้องกัน มิให้เกิดข้อผิดพลาดขึ้นกับท่านในภายหลัง

ทั้งนี้ ทางบริษัทขอสงวนสิทธิ์ไม่รับผิดชอบค่าใช้จ่ายที่อาจเกิดขึ้น หากท่านได้มีการจองการเดินทางดังกล่าวมายังสนามบินที่ทริปเดินทาง โดยยังไม่ได้รับการยืนยันเป็นลายลักษณ์อักษรจากทางบริษัทฯ

เพื่อประโยชน์ของผู้เดินทาง โปรดศึกษาเงื่อนไขการจองทัวร์ และการยกเลิกทัวร์ ที่ระบุในรายการทั้งหมด หลังจากท่านทำการจองทัวร์แล้ว ทางบริษัทฯจะถือว่าท่านเข้าใจ และพร้อมปฏิบัติตามเงื่อนไขดังกล่าว

บริการรับจัดทัวร์ใน และนอกประเทศ แบบคณะส่วนตัว สอบถามได้ที่ 0 2116 6395





เพื่อประโยชน์ของผู้เดินทาง โปรดศึกษาเงื่อนไขการจองตั๋ว และการยกเลิกตั๋ว ที่ระบุในรายการทั้งหมด หลังจากท่านทำการจองตั๋วแล้ว ทางบริษัทฯจะถือว่าท่านเข้าใจ และพร้อมปฏิบัติตามเงื่อนไขดังกล่าว

โปรดอ่านก่อนตัดสินใจจองตั๋ว

กรุณาศึกษารายละเอียดโปรแกรมการเดินทางท่องเที่ยว เงื่อนไขการให้บริการ ยกเลิกการบริการ และหมายเหตุทั้งหมดอย่างละเอียด ทุกข้อ เพื่อประโยชน์ของท่านเอง และเพื่อความถูกต้อง เข้าใจตรงกันระหว่างท่าน และบริษัทฯ เมื่อท่านจองตั๋ว และชำระเงินมัดจำ เรียบร้อยแล้ว ทางบริษัทฯ จะถือว่าท่านยอมรับในข้อความและเงื่อนไขหมายเหตุที่บริษัทฯ แจ้งไว้ข้างต้นแล้ว

ราคานี้เป็นราคาตั๋วตั้งแต่ แต่ 20 ท่านขึ้นไป รับไม่เกิน 25 ท่าน

** หากต่ำกว่า 20 ท่าน มีค่าใช้จ่ายเพิ่มเติม หรือทางบริษัทขอสงวนสิทธิ์ในการงดออกการเดินทาง ** เนื่องจากกฎการเข้าพักของ โรงแรมยุโรปบังคับให้เด็กอายุมากกว่า 7 ปีขึ้นไปจะต้องนอนมีเตียงเสริม บางโรงแรมเท่านั้นที่มีห้อง 3 เตียงหากเป็นผู้ใหญ่ 3 ท่าน เรียงแนะนำว่าเปิด 2 ห้องจะสะดวกกว่า **สำหรับท่านที่พักห้อง 3 เตียงขนาดของห้องพักขึ้นอยู่กับทางโรงแรมเป็นผู้จัดถือว่าท่าน ยอมรับข้อตกลงแล้ว**

อัตรานี้รวม

- 1. ค่าตัวเครื่องบินไป-กลับ (Business Class) แบบหมู่คณะ/ค่าภาษีสนามบินทุกแห่งตามรายการ
2. ค่ารถโค้ช ปรับอากาศนำเที่ยวตามรายการ
3. ค่าห้องพักในโรงแรมที่ระบุตามรายการหรือเทียบเท่า
4. ค่าอาหารที่ระบุตามรายการ
5. ค่าเข้าชมสถานที่ทุกแห่งที่ระบุตามรายการ
6. ค่าวีซ่าท่องเที่ยวยุโรปแบบ Etats Schengen
7. ค่าประกันอุบัติเหตุในการเดินทางวงเงินประกันท่านละ 3,000,000 บาทและค่ารักษาพยาบาล 2,500,000บาทไม่คุ้มครอง โรคประจำตัวหรือโรคร้ายแรงที่แพทย์วินิจฉัยว่าเป็นก่อนเดินทางรายละเอียดอื่นๆเป็นไปตามเงื่อนไขแห่งกรมธรรม์ฯ
8. ค่าประกันรวมรักษาโควิดหากป่วยหรือต้องกักตัวในต่างประเทศ(รายละเอียดเป็นไปตามเงื่อนไขแห่งกรมธรรม์)
9. ทิปคนขับรถในยุโรปวันละ 2 ยูโร/ท่าน/วัน
10. พนักงานยกกระเป๋าไปโรงแรมที่พัก
11. น้ำดื่มวันละ 1 ขวด / ท่าน
12. ค่าน้ำหนักกระเป๋า (น้ำหนัก 40 กิโลกรัม)

อัตรานี้ไม่รวม

- 1. ค่าธรรมเนียมจัดทำหนังสือเดินทาง, แจ้งเข้าแจ้งออกสำหรับผู้ที่ไม่ได้ถือหนังสือเดินทางของไทย
2. ภาษีหัก ณ ที่จ่าย 3% และภาษีมูลค่าเพิ่ม 7% ในกรณีที่ต้องการใบกำกับภาษี
3. ค่าใช้จ่ายส่วนตัวอื่นๆ เช่น ค่าโทรศัพท์, ค่าซักรีด, มินิบาร์และทีวีช่องพิเศษ ฯลฯ
4. ค่าอาหาร และเครื่องดื่มสั่งพิเศษ





5. ค่าปรับสัมภาระที่เกินกว่าที่สายการบินกำหนด
6. ค่าทิปหัวหน้าทัวร์ขึ้นอยู่กับความพอใจของท่าน
7. ค่าทำเอกสารต่างตัวต่างๆ
8. ค่าภาษีน้ำมันที่สายการบินเรียกเก็บเพิ่มภายหลังจากทางบริษัทฯ ได้ออกตั๋วเครื่องบิน และได้ทำการขายโปรแกรมไปแล้ว
9. ค่าพนักงานยกกระเป๋าที่โรงแรม
10. ค่าตรวจ RT PCR (เป็นไปตามนโยบายรัฐ)
11. ค่าทำ Vaccine Passport หรือ ลงทะเบียน E-Vaccine Passport
12. มีเจ้าหน้าที่รับเอกสารวีซ่า เฉพาะในพื้นที่กรุงเทพฯ 1 เทียว นอกพื้นที่ โปรดส่งเอกสารทาง พัสดุตรงถึงแผนกวีซ่า

การจองและการชำระ

1. กรุณาจองทัวร์ และชำระเงินมัดจำล่วงหน้า **150,000** บาทต่อผู้เดินทางหนึ่งท่าน ภายใน 2 วันนับจากวันที่จอง ที่นั่งจะยืนยันเมื่อได้รับเงินมัดจำแล้วเท่านั้น พร้อมส่งสำเนาหน้าหนังสือเดินทาง (ที่ไม่หมดอายุภายใน 6 เดือน นับจากวันเริ่มเดินทาง/หนังสือเดินทางเล่มใหม่สามารถเดินทางได้เลย), หลักฐานการฉีดวัคซีน และหลักฐานโอนเงินมาได้ Line, Email หรือ Fax 0 2116 6423 ถึงเจ้าหน้าที่ผู้ดูแลการจองทัวร์ หากไม่ส่งสำเนาหน้าพาสปอร์ตทางบริษัทขออนุญาตยกเลิกการจองทัวร์โดยอัตโนมัติ
2. ค่าทัวร์ส่วนที่เหลือชำระก่อนการเดินทางไม่น้อยกว่า 45 วันทำการ (ในช่วงปกติ) หรือชำระก่อนการเดินทางไม่น้อยกว่า 55 วันทำการ หากท่านไม่ชำระเงินส่วนที่เหลือตามวันที่กำหนด ทางบริษัทฯ ถือว่าท่านยกเลิกการเดินทางโดยไม่มีเงื่อนไข หากท่านไม่ผ่านการอนุมัติวีซ่า หรือยกเลิกการเดินทาง โดยเหตุจำเป็น ทางบริษัทฯ ขอเก็บเฉพาะค่าใช้จ่ายที่เกิดขึ้นจริง
3. ส่งสำเนาหน้าพาสปอร์ตของผู้ที่เดินทาง ที่มีอายุการใช้งานไม่น้อยกว่า 6 เดือน เพื่อทำการจองคิววีซ่าภายใน 3 วันนับจากวันจอง หากไม่ส่งสำเนาหน้าพาสปอร์ตทางบริษัทขออนุญาตยกเลิกการจองทัวร์โดยอัตโนมัติ
4. เมื่อได้รับการยืนยันว่ากรุ๊ปออกเดินทางได้ ลูกค้าจัดเตรียมเอกสารให้การขอวีซ่าได้ทันที
5. หากท่านที่ต้องการออกตัวโดยสารภายในประเทศ (กรณีลูกค้าอยู่ต่างจังหวัด) ให้ท่านติดต่อเจ้าหน้าที่ ก่อนออกบัตรโดยสารทุกครั้ง หากออกบัตรโดยสารโดยมีแจ้งเจ้าหน้าที่ ทางบริษัทฯ ขอสงวนสิทธิ์ไม่ รับผิดชอบ ค่าใช้จ่ายที่เกิดขึ้น
6. การยื่นวีซ่าในแต่ละสถานทูตมีการเตรียมเอกสาร และมีขั้นตอนการยื่นวีซ่าไม่เหมือนกัน ทั้งแบบหมู่คณะและยื่น รายบุคคล (แสดงตน) ท่านสามารถสอบถามข้อมูลเพื่อประกอบการตัดสินใจก่อนการจองได้จากทางเจ้าหน้าที่
7. กรณีวีซ่ายังไม่ทราบผลก่อนเดินทาง 15 วันทำการทางบริษัทฯ ต้องขอเก็บค่าทัวร์ทั้งหมดก่อนตามกำหนด เงื่อนไขการชำระ เงินแต่หากวีซ่าของท่านไม่ผ่านการพิจารณาจากสถานทูตไม่ว่าด้วยเหตุผลใดก็ตามทาง บริษัทจะคืนเงินค่าทัวร์ให้ท่าน โดยทางบริษัทฯ ขอสงวนสิทธิ์ในการหักค่าใช้จ่ายที่เกิดขึ้นจริงเท่านั้น
8. หากท่านจองและส่งเอกสารในการทำวีซ่าเข้าประเทศล่าช้า ไม่ทันกำหนดการออกตัวกับทางสายการบิน และผลของวีซ่า ของท่านไม่ผ่านบริษัท จะขอสงวนสิทธิ์ในการไม่คืนเงินค่ามัดจำทั้งหมด
9. หากในขณะของท่านมีผู้ต้องการดูแลพิเศษ นั่งรถเข็น (Wheelchair), เด็ก, ผู้สูงอายุ, มีโรคประจำตัว หรือไม่สะดวกในการเดินทางท่องเที่ยวในระยะเวลากว่า 4-5 ชั่วโมงติดต่อกัน ท่านและครอบครัวต้องให้การดูแลสมาชิกภายในครอบครัวของท่านเอง เนื่องจากการเดินทางเป็นหมู่คณะ หัวหน้าทัวร์มีความจำเป็นต้องดูแลคณะทัวร์ทั้งหมด





เงื่อนไขการยกเลิกและการปรับเงินค่าบริการ

- ยกเลิกการเดินทาง 50 วันทำการไม่เก็บค่าใช้จ่าย (ช่วงหน้าเทศกาลหรือหยุดยาวเช่นสงกรานต์/ปีใหม่ เป็น 70 วันทำการ)
- ยกเลิกก่อนการเดินทาง 40 วันทำการคืนมัดจำ100% (และหักค่าใช้จ่ายที่เกิดขึ้นจริงค่ามัดจำตัวเครื่องบิน/ค่ามัดจำโรงแรมเป็นต้น)
- ยกเลิกก่อนการเดินทาง 20-99 วันทำการคืนมัดจำ55% (และหักค่าใช้จ่ายที่เกิดขึ้นจริงค่ามัดจำตัวเครื่องบิน/ค่ามัดจำโรงแรมเป็นต้น)
- ยกเลิกก่อนการเดินทาง 0-19 วันทำการหักค่าใช้จ่าย100%ของราคาทัวร์
- ผู้เดินทางไม่สามารถเข้า-ออกเมืองได้เนื่องจากเอกสารปลอมหรือการห้ามของเจ้าหน้าที่หักค่าใช้จ่าย 100%
- กรณียื่นวีซ่าแล้วไม่ได้รับการอนุมัติจากทางสถานทูต (วีซ่าไม่ผ่าน) และท่านได้ชำระค่าทัวร์หรือมัดจำมาแล้วทางบริษัทขอสงวนสิทธิ์ในการหักค่าบริการค่ายื่นวีซ่าและค่าใช้จ่ายบางส่วนที่เกิดขึ้นจริงเป็นกรณีไป อาทิ กรณีออกตัวเครื่องบินไปแล้ว หรือได้ชำระค่าบริการในส่วนของการเมืองนอก เช่น โรงแรม, รถไฟ ฯลฯ ไปแล้ว ทางบริษัทขอสงวนสิทธิ์ในการหักเก็บ ค่าใช้จ่ายที่เกิดขึ้นแล้วกับท่านเป็นกรณีไป

หมายเหตุสำคัญเพิ่มเติม

1. บริษัทฯ ขอสงวนสิทธิ์ที่จะไม่รับผิดชอบต่อค่าชดเชยความเสียหายกรณีที่เกิดจากเหตุวิสัย อาทิ การล่าช้าของสายการบิน, การนัดหยุดงาน, การประท้วง, การก่อกวน, อุบัติเหตุ, ปัญหาการจราจร, ภัยธรรมชาติ, ภูเขาไฟระเบิด, แผ่นดินไหว, โรคระบาดและเหตุสุวิสัยต่าง ๆ ฯลฯ ที่ไม่สามารถคาดการณ์ล่วงหน้าได้
2. บริษัทฯ ขอสงวนสิทธิ์ในการเปลี่ยนแปลงรายการท่องเที่ยวหรือยกเลิกจากเหตุสุวิสัย อาทิ การล่าช้าของสายการบิน, การนัดหยุดงาน, การประท้วง, การก่อกวน, อุบัติเหตุ, ปัญหาการจราจร, ภัยธรรมชาติ, ภูเขาไฟระเบิด, แผ่นดินไหว, โรคระบาดและเหตุสุวิสัยต่าง ๆ ฯลฯ ที่ไม่สามารถคาดการณ์ล่วงหน้าได้ ทั้งนี้ทางบริษัทจะคำนึงถึง ผลประโยชน์และความปลอดภัยของทุกท่านเป็นสำคัญ
3. ท่านจะต้องเป็นผู้รับผิดชอบดูแลทรัพย์สินของมีค่าส่วนตัวต่างๆของท่านเองหากเกิดการสูญหายของทรัพย์สินส่วนตัว ของมีค่าต่างๆระหว่างการเดินทางท่องเที่ยวอันมีสาเหตุมาจากผู้เดินทาง ทางบริษัทฯ จะไม่สามารถรับผิดชอบทุกกรณี
4. บริษัทฯ ขอสงวนสิทธิ์ที่จะไม่รับผิดชอบต่อค่าชดเชยความเสียหายกรณีที่กองตรวจคนเข้าเมืองไม่อนุญาตให้เดินทางออก หรือกองตรวจคนเข้าเมืองของแต่ละประเทศไม่อนุญาตให้เข้าเมืองรวมทั้งในกรณีที่ท่านจะใช้หนังสือเดินทางราชการ (เล่มสีน้ำเงิน) เดินทาง หากท่านถูกปฏิเสธการเดินทางเข้าหรือออกนอกประเทศใดประเทศหนึ่ง หรือ เนื่องจากเหตุผลหรือความผิดของตัวเอง
5. บริษัทฯ ขอสงวนสิทธิ์ในการขายหรือไม่ขายเป็นรายกรณีเช่นผู้ที่ตั้งครรภ์, เด็กอายุต่ำกว่า 2 ขวบ, ผู้ที่นั่งวิลแชร์หรือ บุคคลที่ไม่สามารถดูแลตัวเองได้ ฯลฯ กรุณาแจ้งบริษัทฯ เพื่อสอบถามและหาข้อสรุปร่วมกันเป็นรายกรณี
6. ราคาทัวร์เป็นการชำระแบบเหมาจ่ายกับต่างประเทศไปหมดก่อนกรุ๊ปเดินทางแล้วหากท่านไม่ได้ใช้บริการบาง รายการหรือยกเลิก ไม่สามารถเรียกร้องเงินคืนได้
7. เนื่องจากเราเดินทางเป็นหมู่คณะ ทางบริษัท จึงคำนึงถึงประโยชน์ และความปลอดภัย ของส่วนรวมเป็นสำคัญ





ตัวเครื่องบินและที่นั่งบนเครื่อง

1. ตัวเครื่องบินเป็นแบบหมู่คณะ ผู้โดยสารจะต้องเดินทางไป-กลับพร้อมกรุ๊ป หากต้องการเลื่อนวันเดินทางกลับท่าน จะต้องชำระค่าใช้จ่ายส่วนต่างของสายการบินและบริษัททัวร์เรียกเก็บ
2. ทางบริษัทฯ ได้สำรองที่นั่งพร้อมชำระเงินมัดจำค่าตัวเครื่องบินเรียบร้อยแล้วหากท่านยกเลิกทัวร์ไม่ว่าจะด้วยสาเหตุใดทางบริษัทฯ ขอสงวนสิทธิ์การเรียกเก็บค่ามัดจำตัวเครื่องบินซึ่งมีค่าใช้จ่ายประมาณ 3,000-10,000 บาทแล้วแต่สายการบิน และช่วงเวลาเดินทาง
3. กรณีท่านยกเลิกการเดินทางและทางบริษัทฯ ได้ทำการออกตัวเครื่องบินไปแล้ว (กรณีตัว Refund) ผู้เดินทางต้องเป็น ผู้รอเงิน Refund โดยปกติประมาณ 3 - 6 เดือน และเงิน Refund ที่ได้จะขึ้นอยู่กับแต่ละระบบของสายการบินนั้น ๆ เป็นผู้กำหนด
4. บริษัทขอสงวนสิทธิ์ในการเก็บเงินเพิ่มเติมในกรณีที่สายการบินมีการปรับราคาภาษีน้ำมันเพิ่มเติมโดยมีเอกสารยืนยันจากทางสายการบิน
5. การจัดที่นั่งบนเครื่องบินของกรุ๊ปข้อกำหนดเป็นไปโดยสายการบินเป็นผู้กำหนดซึ่งทางบริษัทไม่สามารถเข้าไปแทรกแซงได้ และทางบริษัทไม่อาจรับประกันได้ว่าท่านจะได้ที่นั่งตามที่ท่านต้องการได้
6. กรณีท่านที่จะออกตัวบินภายในประเทศหรือกรณีท่านออกตัวเองกรุณาแจ้งบริษัทเพื่อขอคำยืนยันว่าทัวร์นั้นสามารถ ออกเดินทางได้แน่นอนมิฉะนั้นทางบริษัทจะไม่รับผิดชอบค่าใช้จ่ายที่เกิดขึ้น
7. ที่นั่ง Long Leg ทางบริษัทไม่สามารถริเวสให้ได้จะขึ้นกับข้อกำหนดของสายการบินเป็นผู้กำหนด
8. ท่านที่ใช้ไมล์หรือแต้มบัตรเครดิตแลกตัวท่านจะต้องเป็นผู้ดำเนินการด้วยตัวท่านเอง
9. น้ำหนักกระเป๋าสัมภาระที่โหลดหรือถือขึ้นเครื่องสายการบินเป็นผู้กำหนดหากท่านมีน้ำหนักเกินกว่ากำหนดท่าน จะต้องเป็นผู้เสียค่าปรับนั่นเอง
10. ทางบริษัทฯ ไม่รับผิดชอบกรณีเกิดการสูญเสีย, สูญหายของกระเป๋าและสัมภาระของผู้โดยสาร

โรงแรมที่พัก

1. บริษัท ขอสงวนสิทธิ์ในการปรับเปลี่ยนโรงแรม ในกรณีที่บริษัทไม่ได้โรงแรมตามโปรแกรม โดยบริษัทฯ จะใช้ใน ระดับมาตรฐานเทียบเท่าเดียวกันอยู่แล้ว (ยกเว้น โรงแรมที่ทางบริษัทการันตีว่าได้พักแน่นอน)
2. เนื่องจากกฎการเข้าพักของโรงแรมในยุโรปบังคับให้เด็กอายุมากกว่า 7 ปีขึ้นไปจะต้องนอนมีเตียงเสริม บางโรงแรม เท่านั้นที่มีห้อง 3 เตียงหากเป็นผู้ใหญ่ 3 ท่านเรียนแนะนำว่าเปิด 2 ห้องจะสะดวกกว่า
3. สำหรับท่านที่พักห้อง 3 เตียงขนาดของห้องพักขึ้นอยู่กับทางโรงแรมเป็นผู้จัดถือว่าท่านยอมรับข้อตกลงแล้ว
4. เนื่องจากการวางแผนแบบห้องพักของแต่ละโรงแรมแตกต่างกันอาจทำให้ห้องพักแบบห้องเดี่ยว (Single) และห้องคู่ (Twin/Double) และห้องพักแบบ 3ท่าน/3เตียง (Triple Room) ห้องแต่ละประเภทจะไม่ติดกันหรืออยู่คนละชั้น
5. กรณีที่มีงานจัดประชุมนานาชาติ (Trade Fair) เป็นผลให้ค่าโรงแรมสูงขึ้นมากและห้องพักในโรงแรมเต็ม (บางครั้งต้องจองโรงแรมข้ามปี) ทางบริษัทฯ ขอสงวนสิทธิ์ในการปรับเปลี่ยนหรือย้ายเมืองเพื่อให้เกิดความเหมาะสม
6. โรงแรมยุโรปจะมีลักษณะ Traditional Building (อาจจะดูเก่าๆคลาสสิก) บางโรงแรมห้องที่เป็นห้องเดี่ยวอาจเป็นห้องที่มีขนาดกะทัดรัดและไม่มีอ่างอาบน้ำซึ่งอยู่ในการออกแบบของแต่ละโรงแรมนั้นๆและแต่ละห้องอาจมีลักษณะแตกต่างกันด้วย
7. โรงแรมหลายแห่งในยุโรปจะไม่มีเครื่องปรับอากาศเนื่องจากอยู่ในแถบที่มีอุณหภูมิต่ำเครื่องปรับอากาศจะมีในช่วงฤดูร้อนเท่านั้น





- 8. บางโรงแรมไม่มีพนักงานยกกระเป๋าหรือบางครั้งอยู่ในเมืองเก่ารถโค้ชไม่สามารถเข้าถึงได้ท่านจะต้องนำสัมภาระของท่านเข้าห้องพักด้วยตัวท่านเอง

การยื่นวีซ่า / การอนุมัติวีซ่า

- 1. การอนุมัติวีซ่าเป็นเอกสิทธิ์ของสถานทูต ทางบริษัทไม่มีส่วนเกี่ยวข้องใดๆทั้งสิ้นทั้งนี้บริษัทเป็นเพียงตัวกลางและคอยบริการอำนวยความสะดวกให้แก่ผู้เดินทางเท่านั้น เงินค่าสมัครยื่นวีซ่าทางสถานทูตเป็นผู้เก็บ หากผลวีซ่า ออกมาว่าท่าน ไม่ผ่านทางสถานทูตจะไม่คืนเงินค่าวีซ่า และค่าบริการจากตัวแทนยื่นวีซ่าไม่ว่าในกรณีใดๆทั้งสิ้น และทางสถานทูตมีสิทธิ์ที่จะไม่ตอบเหตุผลของการปฏิเสธวีซ่าในทุกกรณี
- 2. กรณีที่ท่านวีซ่าผ่านแต่รู้ๆออกเดินทางไม่ได้เนื่องจากผู้เดินทางท่านอื่นในกลุ่มโดนปฏิเสธวีซ่า ทางบริษัท ขอสงวนสิทธิ์ในการไม่คืนเงินค่าวีซ่าและค่าบริการจากตัวแทนยื่นให้กับท่าน เนื่องจากเป็นค่าใช้จ่ายที่เกิดขึ้นโดยสถานทูตเป็นผู้เรียกเก็บและท่านสามารถนำวีซ่าไปใช้เดินทางได้หากวีซ่ายังไม่หมดอายุ
- 3. สำหรับท่านที่พำนักอาศัย ศึกษา หรือ ทำงานอยู่ต่างประเทศท่านจะต้องเป็นผู้ยื่นวีซ่าด้วยตัวท่านเอง ณ ประเทศที่ท่านพำนักอาศัยอยู่
- 4. ท่านที่มีวีซ่าอยู่แล้วกรุณาแจ้งบริษัทเพื่อตรวจสอบว่าสามารถใช้ได้

เงื่อนไข และความรับผิดชอบ บริษัทเป็นเพียงผู้ให้บริการ รับจองแพ็คเกจทัวร์ สายการบิน และ ตัวแทนการท่องเที่ยวในต่างประเทศ ซึ่งไม่อาจรับผิดชอบต่อความเสียหายต่างๆ ที่อยู่นอกการควบคุมของเจ้าหน้าที่บริษัทฯ อาทิ การนัดหยุดงาน การจลาจล เปลี่ยนแปลงกำหนดเวลาในตารางบิน ภัยธรรมชาติ การปรับมาตรการของสถานที่ที่เกี่ยวข้องแต่ละแห่งที่อาจปิด หรืองดเข้าชม ฯลฯ หรือค่าใช้จ่ายเพิ่มเติมที่เกิดขึ้นทั้งทางตรงหรือทางอ้อมเช่น การเจ็บป่วย การถูกทำร้าย การสูญหาย ความล่าช้าหรือจากอุบัติเหตุต่างๆ ฯลฯ และการตอบปฏิเสธการเข้า และออกเมืองของเจ้าหน้าที่ตรวจคนเข้าหรือออกเมือง อันเนื่องมาจากมีสิ่งผิดกฎหมาย หรือเอกสารการเดินทางไม่ถูกต้อง หรือการถูกปฏิเสธในกรณีอื่นๆ





วิธีขอ E-VACCINE PASSPORT ผ่านหมอพร้อม



1 เปิดแอป “หมอพร้อม” คลิกที่ “International Certificate”

2 เข้าไปที่ “ขอหนังสือรับรองฯ/รับรองฯ/เพิ่มข้อมูลวัคซีน”

3 กรอกข้อมูลส่วนตัว

4 กรอกข้อมูลหนังสือเดินทางและอัปโหลดหน้าหนังสือเดินทางที่มีอายุเหลือมากกว่า 6 เดือน

5 เลือกรูปแบบของหนังสือรับรองเป็น “รับหนังสือฯ e-Vaccine Passport”

6 คลิกยอมรับ

7 กดยืนยัน

8 เสร็จแล้วรอดำเนินการประมาณ 3 วันทำการ





ขั้นตอนการทำ “วัคซีนพาสปอร์ต” (International Vaccination Certificate)



มหาวิทยาลัยมหิดล
คณะแพทยศาสตร์โรงพยาบาลรามาธิบดี

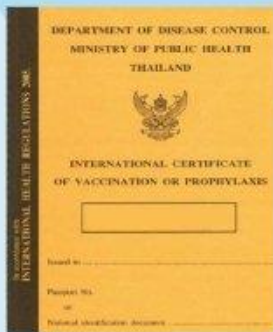

สถานที่จัดทำและรับหนังสือรับรอง (กรุณานัดหมายล่วงหน้า)

▶ ดำเนินควบคุมโรคติดต่อระหว่างประเทศ ท่าอากาศยานสุวรรณภูมิ

☎ โทร. 0-2134-0134

✉ porthealth_bkk@ddc.mail.go.th

▶ คลินิกเวชศาสตร์การเดินทางและท่องเที่ยว สถาบันบำราศนราดูร จ.นนทบุรี

🕒 วันจันทร์-วันศุกร์ เวลา 08.30-15.00 น.

(หยุดวันเสาร์-วันอาทิตย์ และวันหยุดนักขัตฤกษ์)

☎ โทร. 0-2590-3430

✉ tmcbamras@gmail.com

▶ กองโรคติดต่อทั่วไป กรมควบคุมโรค

🕒 วันจันทร์และวันพุธ เวลา 09.00-12.00 น.

☎ โทร. 0-2590-3232

▶ สถาบันป้องกันควบคุมโรคเขตเมือง (สปคม.) บางเขน กทม.

🕒 วันจันทร์-วันศุกร์ ในเวลาราชการ

(หยุดวันเสาร์-วันอาทิตย์ และวันหยุดนักขัตฤกษ์)

☎ โทร. 0-2521-0943-5

หนังสือรับรอง

เป็นเอกสารรับรองการฉีดวัคซีนครบถ้วน
เพื่อใช้ในการเดินทางระหว่างประเทศ

สิ่งที่ต้องเตรียม



- ค่าเอกสาร 50 บาท
- หลักฐานการเดินทาง เช่น ตั๋วเครื่องบิน
- หนังสือเดินทาง (Passport)
- ใบรับรองการฉีดวัคซีน



เอกสารการฉีดวัคซีนครบ 2 เข็ม
ชื่อออกให้โดยสำนักอนามัย
และสถานพยาบาลรัฐ/เอกชน โดยไม่มีค่าใช้จ่าย



LINE @etravelway

Facebook @etravelway.fire

Twitter @etravelway.sky

Emergency call only : 0853642449

Email tour.bkk@etravelway.com

YouTube www.youtube.com/etravelway

www.etravelway.com

VS020922

Page 32 of 33





NEWS

ข้อมูล ณ วันที่ 10 พ.ค. 65

eTravelWay.com

[LINE @etravelway](https://line.me/tv/@etravelway)

Update !! Covid Vaccine สำหรับการเดินทางไปยุโรป กลุ่มประเทศชงเก้น

ประเทศชงเก้น	Moderna	Pfizer	J&J	Astra Zeneca	Covishield	Sinopharm	Sinovac
กรีซ	✓	✓	✓	✓	✗	✓	✓
ฝรั่งเศส	✓	✓	✗	✓	✓	✓	✓
ฟินแลนด์, สเปน	✓	✓	✓	✓	✓	✓	✓
สโลวีเนีย	✓	✓	✓	✓	✓	✓	✓
สวีเดน	✓	✓	✓	✓	✓	✓	✓
ออสเตรีย	✓	✓	✓	✓	✓	✓	✓
อิตาลี	✓	✓	✓	✓	✓	✗	✗
เดนมาร์ก	✓	✓	✓	✓	✗	✗	✗
เนเธอร์แลนด์	✓	✓	✓	✓	✓	✓	✓
เบลเยียม	✓	✓	✓	✓	✓	✓	✓
เยอรมัน	✓	✓	✓	✓	✗	✗	✗
โปรตุเกส	✓	✓	✓	✓	✗	✗	✗

