



ทัวร์เกาหลี 5 วัน 3 คืน

โดยสายการบิน Thai AirAsia X (XJ) น้ำหนักสัมภาระโหลดใต้ท้องเครื่อง 20 Kg. / Carry on 7 Kg.

FLIGHT: DEPARTURE : XJ700 BKK-ICN 02.45-10.10

RETURN : XJ701 ICN-BKK 11:15-15:20



เกาะนามิ สวนสนุกเอเวอร์แลนด์ โซลทาวเวอร์ พระราชวังถึอกซูกุง

ข้ามสะพานกระจกโซยางคัง ที่ยาวที่สุดในเกาหลีใต้ วัดวาอุจองซา N Seoul Tower

ถ่ายรูปสุดชิค! กับ 943 King's Cross Cafe คาเฟ่ ฮิมแฮร์รี่ พอตเตอร์

.....



ทางผู้เดินทางจะไม่ฟ้องร้องใดๆ อันเนื่องมาจากได้รับทราบเงื่อนไขก่อนการเดินทางแล้ว

ไม่รวม ค่าทิปไกด์ คนขับรถ ท่านละ 50,000 วอน หรือ 1,500 บาท/ท่าน

ทิปหัวหน้าทัวร์แล้วแต่ความประทับใจและน้ำใจจากท่าน - ค่าลงทะเบียน K-ETA 1,500.- (ชำระพร้อมมัดจำทัวร์)

ค่าทดสอบ RT-PCR และมีใบรับรองผลการตรวจฉบับภาษาอังกฤษ ภายใน 24 ชั่วโมงก่อนเดินทาง

นำมาใช้ในการเช็คอินบัตรโดยสารเครื่องบิน ณ เคาน์เตอร์สายการบิน - ค่าตรวจ RT-PCR เมื่อถึงเกาหลี

หลังจากท่านทำการจองทัวร์แล้ว ทางบริษัทฯจะถือว่าท่านเข้าใจ และพร้อมปฏิบัติตามเงื่อนไขดังกล่าวเพื่อประโยชน์

ของผู้เดินทาง โปรดศึกษาเงื่อนไขการจองทัวร์ และการยกเลิกทัวร์ ที่ระบุในรายการทั้งหมด





วันที่หนึ่ง

ท่าอากาศยานนานาชาติสุวรรณภูมิ

23.30 น. พร้อมกัน ณ ท่าอากาศยานนานาชาติสุวรรณภูมิ อาคารผู้โดยสารระหว่างประเทศขาออกชั้น 4 เคาน์เตอร์สายการบิน Thai AirAsia X โดยมีเจ้าหน้าที่บริษัทคอยต้อนรับและอำนวยความสะดวกด้านเอกสาร ติดแท็กกระเป๋า

วันที่สอง

ท่าอากาศยานนานาชาติสุวรรณภูมิ- ท่าอากาศยานนานาชาติอินชอน – เมืองชุนซอน – เกาะนามิ

-สะพานโซยางคัง

🍲 อาหาร เกียง, เย็น

02.45 น. นำท่านเดินทางออกสู่ ประเทศเกาหลีใต้ โดยสายการบิน Thai AirAsia X เที่ยวบินที่ XJ700
10.10 น. เดินทางถึง ท่าอากาศยานนานาชาติอินชอน ประเทศเกาหลีใต้ (เวลาท้องถิ่นเร็วกว่าประเทศไทย 2 ชั่วโมง กรุณาปรับนาฬิกาของท่านเป็นเวลาท้องถิ่น เพื่อความสะดวกในการนัดหมาย) นำท่านผ่านพิธีตรวจคนเข้าเมืองและศุลกากร หมายเหตุ : เมื่อผ่านเข้าประเทศเกาหลีแล้วนำท่านตรวจโควิดแบบ RT-PCR Test (ท่านละ 80,000 วอน ไม่รวมในค่าทัวร์) ตามนโยบายและกฎระเบียบการเข้าประเทศเกาหลีใต้ที่ท่าอากาศยานนานาชาติอินชอน หลังจากนั้นพาท่านเข้าเช็คอินเข้าโรงแรมที่พักเพื่อรอผลตรวจ 3-5 ชั่วโมง

เที่ยง

🍲 รับประทานอาหารเที่ยง (มื้อที่1) Boso Jeonggol หรือหม้อไฟเกาหลี ส่วนประกอบจะเป็น เนื้อหมูเห็ด กระหล่ำปลี แครอท หัวหอม พร้อมกับเส้นก๋วย

นำท่านเดินทางสู่ เมืองชุนซอน จังหวัดคังวอน ที่มีชื่อเสียงด้านสถานที่ท่องเที่ยวอดนิยมนามากมาย เมืองนี้อยู่ทางตอนเหนือ ตั้งอยู่ในแอ่งที่เกิดจากแม่น้ำโซยางและแม่น้ำฮัน มีทะเลสาบขนาดใหญ่อยู่รอบเมือง โดยเฉพาะทะเลสาบโซยั้งและทะเลสาบอุยอาม บริเวณนี้มีชื่อเสียงจากเกาะเล็กๆ ริมแม่น้ำ พาท่านเดินทางไปยังสถานที่ท่องเที่ยวชื่อดังในเมืองชุนซอนคือ เกาะนามิ เป็นสถานที่โด่งดังมาจากซีรีส์เกาหลีเรื่อง Winter Sonata (2002) โดยใช้เกาะนามิเป็นสถานที่ถ่ายทำฉากโรแมนติกที่นี่จึงกลายเป็นสถานที่ท่องเที่ยวที่คู่รักนิยมมาเที่ยวกันตลอดทั้งปี และห้ามพลาดที่จะถ่ายภาพคู่กับรูปปั้นอย่างเบ ยองจุน และชเว จีอู พระเอก-นางเอก จากซีรีย์เรื่องดังกล่าว ทำให้ที่นี่ถูกขนานนามให้เป็น "เกาะแห่งความรัก" เกาะนามิมิพื้นที่ทั้งหมดประมาณ 270 ไร่ และมีลักษณะเป็นรูปพระจันทร์เสี้ยว เป็นสถานที่ท่องเที่ยวใกล้กรุงโซลที่ยังรักษาความอุดมสมบูรณ์และความบริสุทธิ์ของธรรมชาติไว้ได้เป็นอย่างดี เพราะนอกจากจะ





มีต้นไม้ใหญ่อย่าง ต้นสน และ ต้นแปะก๊วย เป็นจำนวนมากแล้ว ก็ยังเป็นที่อยู่อาศัยของสัตว์ต่างๆ เช่น กระรอก กระแต หงส์ และ นกกระจอกเทศ ด้วยเช่นกัน

จากนั้นนำท่านเดินทางสู่ สะพานโซยวงคัง Soyonggang Skywalk สะพานกระจกที่ยาวที่สุดในเกาหลีใต้ เป็นสะพานกระจกใสที่มีความยาว 156 เมตร โดยพื้นทางเดินจะเป็นกระจกใสสามารถมองเห็นทะเลสาบ เอียมโฮ (Uiamho Lake) ได้ ตัวสะพานมีความสูงไม่มาก คนที่กลัวความสูงสามารถเดินได้สบายๆ ปลายทางจะเป็นลานชมวิวจึงให้เราได้ถ่ายภาพกับวิวภูเขาและทะเลสาบที่สวยงาม

เย็น

🍷 รับประทานอาหารเย็น (มื้อที่2) เมนูเทศกาลปี Dak-kalbi หรือไก่ผัดเผ็ดเป็นอาหารเกาหลียอดนิยมที่ทำจากไก่หันเต้าหมักในซอสโคชูจัง ที่มีมันฝรั่งหวานกะหล่ำปลีเบปริลล์ต้นหอมต้นตำรับและส่วนผสมอื่นๆ

ที่พัก : VELLA SUITE HOTEL 3* หรือโรงแรมระดับใกล้เคียงกัน

(ชื่อโรงแรมที่ท่านพัก ทางบริษัทจะทำการแจ้งพร้อมใบนัดหมาย5-7วันก่อนวันเดินทาง)

วันที่สาม

เมืองยองอิน - วัดวาจูจง ซา - สวนสนุกเอเวอร์แลนด์ - ศูนย์รวมเครื่องสำอางแบรนด์ดังเกาหลี - N Seoul Tower - 934 King's cross - ย่านฮงแด

🍷 อาหาร เช้า, เกียง

เช้า

🍷 รับประทานอาหารเช้า (เชตคิมบับ+นม) (มื้อที่3)

นำท่านเดินทางสู่ วัดวาจูจง ซา (Waujeongsa Temple) ตั้งอยู่เมืองยองอิน จังหวัด เคียงคิโด เป็นวัดนิกายหินยาน สร้างโดยนักบวชแฮตต็อก จุดเด่นของวัดอยู่ที่เศียรของพระพุทธรูปขนาดใหญ่ ประดิษฐานอยู่ด้านหลังสระน้ำ มีความสูง 8 เมตร ได้รับการบันทึกกินเนสส์บุ๊กให้เป็นรูปสลักจากไม้ที่มีขนาดใหญ่ที่สุดในโลก และบริเวณสระน้ำจะมีพระพุทธรูปตั้งอยู่โดยรอบและบริเวณเนินเขาในวัดจะมีอุโบสถซึ่งภายในเป็นที่ประดิษฐานพระนอนขนาดใหญ่ ที่แกะสลักมาจากไม้ซึ่งนำมาจากอินเดีย นอกจากนี้ที่วัดแห่งนี้ยังเป็นที่พักผ่อนที่ใ้ใช้ตีในพิธีเปิดกีฬาโอลิมปิกในปี ค.ศ. 1998 อีกด้วย



จากนั้นนำท่านเดินทางสู่ สวนสนุกเอเวอร์แลนด์ Everland (รวมบัตรแล้ว) ถูกขนานนามว่า ดิสนีย์แลนด์เกาหลี สวนสนุกเปิดในหุบเขาที่มีชื่อเสียงมากที่สุดของประเทศ ภายในสวนสนุกประกอบไปด้วยโซนต่าง ๆ 5 โซน ทั้งโซน American Adventure, Zoo Topia, Global Fair, Magic Land และ European Adventure การท่องเที่ยวภายในสวนสนุกแห่งนี้ แนะนำว่า

ประเทศ ภายในสวนสนุกประกอบไปด้วยโซนต่าง ๆ 5 โซน ทั้งโซน American Adventure, Zoo Topia, Global Fair, Magic Land และ European Adventure การท่องเที่ยวภายในสวนสนุกแห่งนี้ แนะนำว่า





ควรขึ้นรถบัสท่องเที่ยวไปกับโลกของสัตว์ป่าซาฟารี ชมไลเกอร์แฝดคู่แรกของโลก ที่นี่ท่านจะพบว่าเจ้าป่าสิงโต และเสือสามารถอยู่ด้วยกันได้อย่างเป็นสุข และชมความน่ารักของหมีที่สามารถสื่อสารกับคนขับได้อย่างดีไม่ว่าจะตัวใหญ่มากถึงใญ่น้อย ท่านสามารถทดลองสนุกกับเครื่องเล่นนานาชนิด เช่น รถไฟเหาะ T-Express หนอนสะบัดชาร์ป โรงหนังสามมิติ บ้านผีสิง หมุนติลังกาสองตลบ เป็นต้น หรือท่านสามารถเดินไปชมเทศกาลดอกไม้ที่จัดได้อย่างสวยงามเป็นสวนขนาดใหญ่ชมดอกไม้หลากสีสันสวยงาม



เที่ยง

📍 รับประทานอาหารเที่ยง (มื้อที่4) ทางบริษัทมีบริการคูปองอาหารให้ท่านละ 1 ใบ EVERLAND

ถึงเวลาพาทุกท่านตะลุยสู่แหล่งช้อปปิ้งที่ได้ชื่อว่าใหญ่ที่สุดในเอเชีย ศูนย์รวมเครื่องสำอางแบรนด์ดังเกาหลี เช่น ROJUKISS, LOTREE, LANEIGN, SULWASOO ให้ท่านได้เลือกซื้อในราคาพิเศษ จากนั้นนำท่านสู่ ยอดเขานัมซาน Namsan Mountain โดย shuttle bus อันเป็นที่ตั้งของ หอคอยเอ็นโซล N Seoul Tower ให้ท่าน



เพลิดเพลินชมทัศนียภาพที่สวยงามของแต่ละฤดูที่แตกต่างกัน และให้ท่านได้ถ่ายรูปและสัมผัสความน่ารักของวัยรุ่นเกาหลี ที่นิยมมาคล้องกุญแจไว้ด้วยกันระเบียงทุกด้านของ SEOUL TOWER จึงเต็มไปด้วยกุญแจหลากหลายสี (ไม่รวมคาลิฟท์) จากนั้นพาท่านไปเช็คอินที่ 934 King's cross คาเฟ่ ฮีม"แฮร์รี่ พอตเตอร์" ซึ่งตั้งอยู่ใน ย่านฮงแด เป็นคาเฟ่เกาหลีที่แฟน ๆ แฮร์รี่ พอตเตอร์ พาล่าสาวกแฮร์รี่ได้เข้าไปสัมผัสโลกฟอแมดมูมถ่ายรูปสวยๆพร้อมพรีอบถ่ายรูปเก๋ๆมากมาย (ไม่รวมค่าเครื่องดื่ม)





เย็น

📍 รับประทานอาหารเย็นตามอัธยาศัย

ที่พัก : GALAXY HOTEL 3* หรือโรงแรมระดับใกล้เคียงกัน

(ชื่อโรงแรมที่ท่านพัก ทางบริษัทจะทำการแจ้งพร้อมใบนัดหมาย5-7วันก่อนวันเดินทาง)

วันทีสี่

โซล - ศูนย์สมุนไพร Red Pine - ศูนย์โสมรัฐบาล - Seaweed Museum - Hogaenam Herb - พระราชวังถ็อกซุกุง - ถนนสายโรแมนติกถ็อกซุกุง - คลองชองกเยซอน - ซอปปิง Shinsegae ปลอดกาธา - ซอปปิงย่านเมียงดง

📍 อาหาร เช้า, เกียง, เย็น

เช้า

📍 รับประทานอาหารเช้า ณ โรงแรม (มือที่5)

พาทุกท่านช้อปปิ้ง ร้านสมุนไพร Red Pine เป็นผลิตภัณฑ์ที่สกัดจากน้ำมันสน ที่มีสรรพคุณช่วยบำรุงร่างกาย ลดไขมัน ช่วยควบคุมอาหารและรักษาสมดุลในร่างกาย และ ศูนย์โสมรัฐบาล ซึ่งรับรองคุณภาพจากรัฐบาล เป็นโสมที่อายุ 6 ปี ซึ่งถือว่ามีคุณภาพดีที่สุดในให้ท่านได้เลือกซื้อโสมคุณภาพและราคาถูกกว่าไทย 2 เท่า โสมเกาหลีถือเป็นยาบำรุงร่างกายให้ท่านซื้อเป็นของฝาก

จากนั้นพาท่านเดินทางไปเยี่ยมชม Seaweed Museum+Kimbab พิพิธภัณฑ์ที่เกี่ยวกับประวัติในการทำกิมจิและคิมบับสูตรต้นตำหรับของเกาหลีใต้

และชมกระบวนการขั้นตอนการทำคิมบับและกิมจิที่จะมีเจ้าหน้าที่คอยสาธิตให้ดู

จากนั้นพาทุกท่านช้อปปิ้ง ศูนย์สมุนไพร

Hogaenam Herb รวมเป็นสมุนไพรที่มี

สรรพคุณ ช่วยขับสารพิษตกค้างต่างๆออกจกตัวอย่างปลอดภัยเนื่องจากเป็นสมุนไพรเกรดเอ มีขายเฉพาะในประเทศเกาหลีเท่านั้น จากนั้น

พาทุกท่านเยี่ยมชม พระราชวังถ็อกซุกุง Deoksugung Palace ตั้งอยู่ที่ห้วมุมสี่แยกใจกลางเมืองที่คึกคักที่สุดของกรุงโซล ซึ่งเป็นเพียงพระราชวังแห่งเดียวที่ล้อมรอบด้วยอาคารสไตล์ตะวันตกที่เพิ่มความเป็นเอกลักษณ์ของทิวทัศน์ได้ ไม่เพียงแต่อาคารรูปแบบเกาหลีเท่านั้น ภายในพระราชวังยังมีอาคารทรงยุโรปตะวันตกอีกด้วย เป็นอาคารแบบโรมันและด้านหน้าเป็นสวนสวยแบบสมมาตร ซึ่งเป็นสวนแบบตะวันตกแห่งแรกในเกาหลี นอกจากนี้ท่านยังสามารถไปเก็บภาพสวยๆได้ที่ ถนนสายโรแมนติกถ็อกซุกุง (Stone





Wall Street of Deoksugung Palace) ถนนสายแห่งโรมันติก ที่มีซิริยี่ชื่อดังอย่างเรื่อง ก๊อบลิน Goblin ถ่ายทำฉากที่พระเอก-นางเอกเจอกันที่นี่ครั้งแรก มีระยะทางยาว 900 เมตร เป็นผนังหินของพระราชวังที่ ออกซุกุง (Deoksugung Palace) เดิมเคยเป็นผนังหินแห่งแรกในเกาหลีที่สร้างให้ครอบคลุมพื้นที่ที่อยู่อาศัย ของผู้คนกับสิ่งแวดล้อมไว้ร่วมกันอย่างลงตัว ระหว่างทางเต็มไปด้วยต้นไม้กว่า 130 ต้น และมีม้านั่งอีก 20 ที่ บรรยากาศที่ร่มรื่นและโรมันติกเป็นสถานที่ที่ดีสำหรับพักผ่อนหย่อนใจ และในช่วงฤดูใบไม้เปลี่ยนสี ประมาณเดือน พฤศจิกายน ใบแปะก๊วยจะพร้อมใจกันเปลี่ยนเป็นสีส้มเหลือง ยาวตลอดแนวกำแพง ทำให้ เป็นหนึ่งในถนนเส้นที่มีเสน่ห์ที่สุดเขาโซล

เที่ยง

📍 รับประทานอาหารเที่ยง (มื้อที่6) เมนูชาบู ชาบู สุกี้สไตล์เกาหลี บนหม้อไฟร้อนๆ ประกอบด้วย ผักสด ชนิดต่างๆ และเนื้อหมูสไลด์น้ำซุปร้อนๆ และเส้นอุด้งซึ่งขาดไม่ได้ในการทำงานชาบู พร้อมข้าวสวย

นำท่านเดินทางไปเดินเล่นที่ คลองชองกเยชอน

(Cheonggyecheon) เป็นลำธารที่ไหลผ่านใจกลาง กรุงโซล เป็นพื้นที่พักผ่อนหย่อนใจที่ทันสมัย และเป็นอีกหนึ่งสถานที่ท่องเที่ยวยอดนิยม สำหรับ นักท่องเที่ยวทั้งในและต่างประเทศ เมื่อมาเยือนยัง กรุงโซล ลำธารแห่งนี้มีความยาว 8.4 กิโลเมตร หรือ 5.2 ไมล์ แม้ว่าคลองตามธรรมชาติเดิมจะถูกถม และก่อสร้างเป็นถนนลาดยาง ต่อมาด้วย โครงการปรับปรุงเมืองใช้ระยะเวลา 3 ปี คลองนี้จึง ได้รับการขุดลอกปรับปรุงกลายเป็นคลองชองกเยชอนในปัจจุบันให้ผู้คนได้เพลิดเพลิน พักผ่อน เดินเล่นรับลม มีกิจกรรม การละเล่น การแสดง

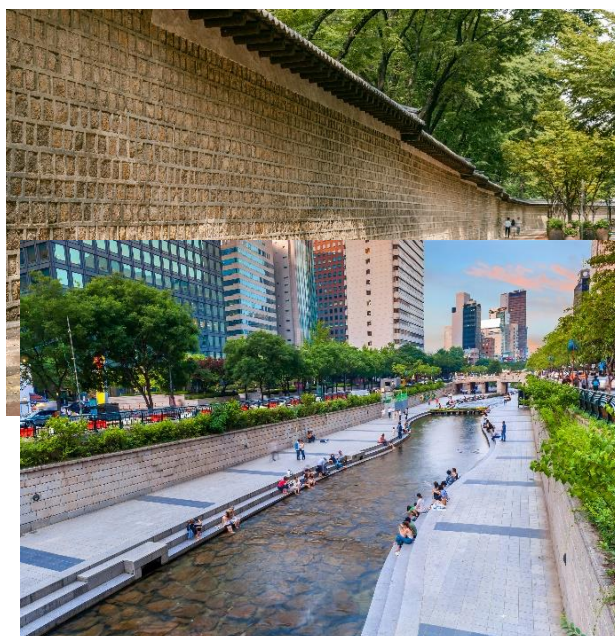

นำท่านชมแหล่ง ช้อปปิงปลอดภาษี Shinsegae Duty Free ช้อปปิงสินค้าแบรนด์เนม มากมาย อาทิ นาฬิกา,แว่นตา,เครื่องสำอางค์,กระเป๋า,กล้องถ่ายรูป หรือจะเป็นโทรศัพท์มือถือก็ ให้ท่านอิสระได้เลือกซื้ออย่างเต็มที่

ถึงเวลานำท่านเดินทางช้อปปิงที่ เมียงดง เลือกสินค้า เทรนด์แฟชั่นล่าสุดของเกาหลีได้ที่นี่โดยเฉพาะสินค้า วัยรุ่นเช่นเสื้อผ้า รองเท้า กระเป๋า เครื่องประดับ ทั้งแบรนด์เนม เช่น EVISU, GAP, ONISUKA TIGER และ สินค้าจากแบรนด์ เกาหลีโดยเฉพาะ เครื่องสำอางเช่น ETUDE HOUSE, SKIN FOOD,





THE FACE SHOP, MISSHA, ROJUKISS, LANEIGE อีกทั้งยังมีร้านกาแฟ ร้านอาหารต่างๆ ท่านสามารถ
ลิ้มลองไอศกรีม 2,000 วอน ที่สูงเกือบฟุตได้ที่นี่ และKRISPY KREMEโดนัท ที่สุดแสนอร่อย

เย็น

📍 รับประทานอาหารเย็น (มื้อที่7) เมนูจิมดัก (Jimdak) หรือไก่อบซีอิ๊ววันเส้น เป็นเมนูอาหารเกาหลี
พื้นเมืองดั้งเดิม เป็นไก่ผัดรวมกับวันเส้น มันฝรั่ง แครอท พริก และซอสดำ ทานกับข้าว หอมอร่อย รสเผ็ด
ถึงเครื่อง

ที่พัก : GALAXY HOTEL 3* หรือโรงแรมระดับใกล้เคียงกัน

(ชื่อโรงแรมที่ท่านพัก ทางบริษัทจะทำการแจ้งพร้อมใบนัดหมาย5-7วันก่อนวันเดินทาง)

วันที่ห้า

Local Super Market – ท่าอากาศยานนานาชาติอินซอน – ท่าอากาศยานนานาชาติสุวรรณภูมิ

📍 อาหาร เช้า

เช้า

📍 รับประทานอาหารเช้า ณ โรงแรม (มื้อที่8)

ก่อนเดินทางกลับนำท่านแวะละลายเงินวอนที่ ร้าน Local Super Market ซึ่งท่านสามารถเลือกซื้อสินค้า
เกาหลีได้อีกรอบ โดยเฉพาะของกิน เช่น บะหมี่ชินราเมียน (มามาส์โตล์เกาหลี) อุด้ง กิมจิ ขนมช็อคโกแลตพาย
น้ำจิ้มปรุงรสหมูย่างเกาหลี ไก่ตุ๋นโสมสำเร็จรูป ผลไม้ตามฤดูกาล ในราคาพิเศษก่อนกลับเมืองไทย
จนสมควรแก่เวลานำท่านเดินทางสู่ ท่าอากาศยานนานาชาติอินซอน เพื่อเดินทางกลับสู่ประเทศไทย

11.15 น.

เดินทางกลับ ประเทศไทย โดยสายการบิน Thai Air Asia X เที่ยวบินที่ XJ701

15.20 น.

เดินทางถึง ท่าอากาศยานนานาชาติสุวรรณภูมิ โดยสวัสดิภาพ

หมายเหตุ : รายการทัวร์สามารถเปลี่ยนแปลงได้ตามความเหมาะสม เนื่องจากสภาวะอากาศ, การเมือง, สายการบิน,
การจราจร หรือช่วงเทศกาลหรือวันหยุด เป็นต้น โดยไม่ต้องแจ้งให้ทราบล่วงหน้า โดยทางผู้จัดจะปรับเปลี่ยนโดยคำนึงถึง
ผลประโยชน์ของท่านเป็นหลัก เพื่อให้ท่านท่องเที่ยวได้ครบถ้วนตามโปรแกรม
ทัวร์ครั้งนี้มีวัตถุประสงค์เพื่อการท่องเที่ยวเป็นหมู่คณะเท่านั้น ถ้าลูกค้าท่านใดต้องการแยกตัวออก จากรูปทัวร์ ไม่
ท่องเที่ยวตามที่ระบุไว้ในโปรแกรมทัวร์ ทางบริษัทฯ จำเป็นต้องขอคิดค่าใช้จ่าย เพิ่ม 100 USD/ต่อท่าน

คำแนะนำ สำหรับผู้เดินทางที่ไม่ได้อยู่จังหวัดเดียวกับสนามบินที่ทริปเดินทาง และ/หรือ จำเป็นต้องซื้อตั๋วเครื่องบิน หรือ
การเดินทางรูปแบบอื่นๆ มายังสนามบินที่ทริปเดินทาง ก่อนออกตัวเครื่องบิน ภายในประเทศ / ระหว่างประเทศ หรือซื้อตัว
รถไฟ หรือซื้อตั๋วรถโดยสาร ฯลฯ หรือมีการจองห้องพัก ล่วงหน้าก่อนวันเดินทางจริง ควรสอบถามยอดจองทัวร์ และ
ตารางเวลาการเดินทางของทัวร์ที่ท่านจอง ที่แน่นอนจากเจ้าหน้าที่เป็นลายลักษณ์อักษร เพื่อเป็นการป้องกัน มิให้เกิด
ข้อผิดพลาดขึ้นกับท่านในภายหลัง

ทั้งนี้ ทางบริษัทขอสงวนสิทธิ์ไม่รับผิดชอบค่าใช้จ่ายที่อาจเกิดขึ้น หากท่านได้มีการจองการเดินทางดังกล่าวมายัง
สนามบินที่ทริปเดินทาง โดยยังไม่ได้รับการยืนยันเป็นลายลักษณ์อักษรจากทางบริษัทฯ





| วันเดินทาง | ราคาผู้ใหญ่ (บาท) | ราคาเด็ก (บาท) | พักเดี่ยว/เดินทาง ท่านเดี่ยว เพิ่ม (บาท) | ที่นั่ง |
|----------------------------|-------------------|--|---|---------|
| 13-17 กันยายน 65 | 18,777 | ไม่มีราคาเด็ก (Infant ไม่เกิน 2 ปี ราคา 4,500 บาท) | 4,500 | 25 |
| 20-24 กันยายน 65 | 18,777 | | | 25 |
| 27 กันยายน-01 ตุลาคม 65 | 18,777 | | | 25 |
| 01-05 ตุลาคม 65 | 19,777 | | | 25 |
| 04-08 ตุลาคม 65 | 19,777 | | | 25 |
| 08-12 ตุลาคม 65 | 21,777 | | | 25 |
| 11-15 ตุลาคม 65 | 21,777 | | | 25 |
| 15-19 ตุลาคม 65 | 19,777 | | | 25 |
| 18-22 ตุลาคม 65 | 19,777 | | | 25 |
| 22-26 ตุลาคม 65 | 21,777 | | | 25 |
| 25- 29 ตุลาคม 65 | 19,777 | | | 25 |
| 29 ตุลาคม-02 พฤศจิกายน 65 | 19,777 | | | 25 |
| 01-05 พฤศจิกายน 65 | 19,777 | | | 25 |
| 05-09 พฤศจิกายน 65 | 19,777 | | | 25 |
| 08-12 พฤศจิกายน 65 | 19,777 | | | 25 |
| 12-16 พฤศจิกายน 65 | 19,777 | | | 25 |
| 15-19 พฤศจิกายน 65 | 19,777 | | | 25 |
| 19-23 พฤศจิกายน 65 | 19,777 | | | 25 |
| 22-26 พฤศจิกายน 65 | 19,777 | | | 25 |
| 26-30 พฤศจิกายน 65 | 19,777 | | | 25 |
| 29 พฤศจิกายน-03 ธันวาคม 65 | 19,777 | 25 | | |

อัตรานี้เป็นราคาเริ่มต้น อาจเปลี่ยนแปลงได้เนื่องจากการเรียกเก็บเซอร์ชาร์จช่วงวันหยุดพิเศษของที่พัก,
มีจำนวนผู้เดินทางไม่ถึงตามที่ระบุในรายการ ฯลฯ

อัตรานี้สำหรับคนไทยเท่านั้น

เพื่อประโยชน์ของผู้เดินทาง โปรดศึกษาเงื่อนไขการจองทัวร์ และการยกเลิกทัวร์ ที่ระบุในรายการทั้งหมด
หลังจากท่านทำการจองทัวร์แล้ว ทางบริษัทฯจะถือว่าท่านเข้าใจ และพร้อมปฏิบัติตามเงื่อนไขดังกล่าว





เงื่อนไขการเดินทางเข้าและออกจากประเทศไทยและเกาหลีใต้ (Update 1 มิถุนายน 2565)

1. ผู้เดินทางจำเป็นต้องตรวจ Test Covid แบบ ATK และมีใบรับรองผลการตรวจ **ภายใน 24 ชั่วโมงก่อนก่อน** เดินทาง (ผลตรวจต้องเป็นภาษาอังกฤษเท่านั้น) หรือ แบบ RT-PCR และมีใบรับรองผลการตรวจ **ภายใน 48 ชั่วโมงก่อนเดินทาง** นำมาใช้ในการเช็คอินบัตรโดยสารเครื่องบิน ณ เคาน์เตอร์สายการบิน
2. ผู้เดินทางเข้าประเทศเกาหลีจะต้องได้รับวัคซีน **ครบโดสแล้ว** ผู้เดินทางต้องได้รับวัคซีนครบโดสแล้วอย่างน้อย **ไม่น้อยกว่า 14 วันก่อนเดินทาง**
3. สำหรับบุคคลอายุ **18 ปีขึ้นไป** ต้องได้รับวัคซีนครบ 2 เข็ม (หากเป็นวัคซีน Johnson&Johnson 1 เข็ม) ภายใน 14-180 วัน หากเกิน 180 วัน จะต้องฉีดเข็ม 3 ตามยี่ห้อวัคซีนที่ได้รับการรับรองจากองค์การอนามัยโลก (WHO)
4. สำหรับบุคคลอายุ **12-17 ปี** ต้องได้รับวัคซีนครบ 2 เข็ม (หากเป็นวัคซีน Johnson&Johnson 1 เข็ม) 14 วันขึ้นไป
5. **กรณีเด็กอายุต่ำกว่า 12 ปี** ไม่จำเป็นต้องได้รับวัคซีน (แต่ต้องเดินทางกับผู้ปกครองที่ได้รับวัคซีนครบตามเงื่อนไขเท่านั้น)
6. ผู้ที่หายจากโควิดแล้วโดยมีใบรับรองไม่เกิน 6 เดือน (นับตั้งแต่วันที่ออกจากโรงพยาบาลจนถึงวันเดินทาง) **** ลูกค้าจำเป็นต้องนำไปรับรองการหายจากโควิด-19 ไปด้วย เนื่องจากกรณีตรวจ RT-PCR ที่เกาหลีแล้วยังพบเชื้อ จำเป็นต้องใช้ใบรับรองเพื่อยืนยัน มิฉะนั้นจำเป็นต้องกักตัว 7วัน** (เป็นภาษาอังกฤษเท่านั้น)**
7. ลงทะเบียนผ่านระบบ K-ETA (Korea Electronic Travel Authorization) บริษัท ฯ บริการลงทะเบียน K-ETA เพื่อท่องเที่ยวเกาหลี เดินทางเข้าประเทศเกาหลีได้แบบฟรีวีซ่า (อยู่ได้ 90 วัน) (บริษัทดำเนินการลงทะเบียนให้ **มีค่าใช้จ่ายเพิ่ม ท่านละ 1500 บาท** กรณีลงไม่ผ่าน บริษัทฯจะลงให้อีก 1 ครั้ง รวมไม่เกิน 2 ครั้ง) สำหรับลูกค้าที่มี K-ETA แล้วไม่ต้องชำระเงินส่วนนี้ เพียงส่งหลักฐาน K-ETA ของท่านมาให้ที่บริษัทเท่านั้น

เอกสารที่ใช้ลงทะเบียน K-ETA

1. ไฟล์รูปภาพสียถ่ายหน้าตรง พื้นหลังสีขาว ไฟล์ JPEG ขนาดไม่เกิน 100MB (อายุไม่เกิน 6 เดือน)
2. ไฟล์รูปสียหน้าพาสปอร์ต ไฟล์ JPEG ขนาดไม่เกิน 300MB (มีอายุมากกว่า 6 เดือน)
3. ข้อมูลส่วนตัว เช่น ชื่อ-นามสกุล ภาษาอังกฤษตามหน้าพาสปอร์ต, เบอร์โทรติดต่อในไทย, เบอร์โทรติดต่อในเกาหลี(ถ้ามี), E-mail และประวัติของลูกค้า
4. ข้อมูลที่พัก (บริษัทจัดการให้)
5. ผู้เดินทางต้องลงทะเบียน Q CODE (Quarantine Covid19 Defense) บริษัทดำเนินการให้
6. บริษัทฯจะตรวจ RT-PCT ที่เกาหลี เมื่อเดินทางถึงท่าอากาศยานอินชอน ค่าตรวจท่านละ 80,000 วอน (ไม่รวมในค่าทัวร์ชำระเพิ่ม)

เงื่อนไขข้างต้น อาจมีการยกเลิก หรือ เปลี่ยนแปลง บริษัทฯ จะทำการแจ้ง Update ให้ท่านลูกค้าก่อนการเดินทาง





เอกสารที่ต้องทำการเตรียมก่อนเดินทาง

1. พาสปอร์ตตัวจริง (อายุการใช้งานต้องเหลือมากกว่า 6 เดือน)
2. เอกสารใบรับรองที่ได้รับวัคซีนป้องกันโควิด19 ครบ 2 เข็ม Vaccinated Certificate ที่ออกโดยกรมควบคุมโรค กระทรวงสาธารณสุข (จากแอปหมอพร้อม) หรือ เอกสารInternational Vaccinated Certificate ที่ออกโดยกรมควบคุมโรคกระทรวงสาธารณสุข (ขอจากแอปหมอพร้อม) / วัคซีนพาสปอร์ต (เล่มเหลือง) ที่ออกโดยกรมควบคุมโรค กระทรวงสาธารณสุข ที่ได้รับวัคซีนครบถ้วนมาแล้ว
3. ผู้เดินทางจำเป็นต้องตรวจ Test Covid แบบ ATK และมีใบรับรองผลการตรวจ **ภายใน 24 ชั่วโมงก่อนก่อนเดินทาง** (ผลตรวจต้องเป็นภาษาอังกฤษเท่านั้น) หรือ แบบ RT-PCR และมีใบรับรองผลการตรวจ **ภายใน 48 ชั่วโมงก่อนเดินทาง** นำมาใช้ในการเช็คอินบัตรโดยสารเครื่องบิน ณ เคาน์เตอร์สายการบิน
4. เอกสารจากการลงทะเบียนผ่านการอนุมัติระบบ K-ETA (Korea Electronic Travel Authorization)

เงื่อนไขการให้บริการ

▶ การเดินทางครั้งนี้จะต้องมีจำนวน 10 ท่านขึ้นไป กรณีไม่ถึงจำนวนดังกล่าว

- จะส่งจอยน์ทัวร์กับบริษัทที่มีโปรแกรมใกล้เคียงกัน
- หรือเลื่อน หรือยกเลิกการเดินทาง โดยทางบริษัทจะทำการแจ้งให้ท่านทราบล่วงหน้าก่อนการเดินทางประมาณ 10 วัน
- หรือขอสงวนสิทธิ์ในการปรับราคาค่าบริการเพิ่ม (ในกรณีที่ผู้เดินทางไม่ถึง15ท่านและท่านยังประสงค์เดินทางต่อ) โดยทางบริษัทจะทำการแจ้งให้ท่านทราบก่อนล่วงหน้า

▶ ในกรณีที่ลูกค้าต้องออกตัวโดยสารภายในประเทศ กรุณาติดต่อเจ้าหน้าที่ของบริษัทฯ ก่อนทุกครั้ง มิฉะนั้นทางบริษัทจะไม่รับผิดชอบใดๆ ทั้งสิ้น

▶ การจองทัวร์และชำระค่าบริการ

1. กรุณาชำระค่ามัดจำทัวร์ **8,000** บาท/ท่าน ภายใน 2 วันทำการนับจากวันจองทัวร์ พร้อมส่งสำเนาหน้าหนังสือเดินทาง (ที่ไม่หมดอายุภายใน 6 เดือน นับจากวันเริ่มเดินทาง/หนังสือเดินทางเล่มใหม่สามารถเดินทางได้เลย), วัคซีนพาสปอร์ต หรือ Vaccinated Certificate และ International Vaccinated Certificate (จากแอปหมอพร้อม) และหลักฐานโอนเงินมาได้ทั้ง Line, Email หรือ Fax 0 2116 6423 ถึงเจ้าหน้าที่ผู้ดูแลการจองทัวร์ (การไม่ชำระเงินค่ามัดจำ หรือชำระไม่ครบ หรือเช็คธนาคารถูกระงับการจ่ายไม่ว่าด้วยสาเหตุใดๆ ผู้จัดมีสิทธิยกเลิกการจัด หรือยกเลิกการเดินทาง)

กรุณาส่งสำเนาหน้าพาสปอร์ตและเอกสารรับรองการฉีดวัคซีนครบถ้วน Vaccinated Certificate และ International Vaccinated Certificate (จากแอปหมอพร้อม) พร้อมเอกสารชำระมัดจำค่าทัวร์

2. ค่าทัวร์ส่วนที่เหลือชำระก่อนการเดินทางไม่น้อยกว่า 25 วันทำการ (ในช่วงปกติ) หรือชำระก่อนการเดินทางไม่น้อยกว่า 35 วันทำการ (ในช่วงเทศกาล หรือเมื่อสายการบินเร่งออกบัตรโดยสาร) หรือตามวันเรียกเก็บเงินที่ระบุ (การไม่ชำระเงินค่ามัดจำ หรือชำระไม่ครบ หรือเช็คธนาคารถูกระงับการจ่ายไม่ว่าด้วยสาเหตุใดๆ ผู้จัดมีสิทธิยกเลิกการจัดหรือยกเลิกการเดินทาง)

*** กรณีจองทัวร์ล่วงหน้าน้อยกว่า 25 วันทำการ โปรดชำระค่าทัวร์ยอดเต็มจำนวน**

กรณีบริษัทฯจำเป็นต้องออกตัวก่อนท่านจำเป็นต้องชำระค่าทัวร์ส่วนที่เหลือตามที่บริษัทกำหนดแจ้งเท่านั้น





****สำคัญ****สำเนาหน้าพาสปอร์ตผู้เดินทาง)จะต้องมีอายุเหลือมากกว่า 6 เดือนก่อนหมดอายุนับจากวันเดินทางไป-กลับและจำนวนหน้าหนังสือเดินทางต้องเหลือว่างสำหรับติดวีซ่าไม่ต่ำกว่า 3หน้า** (กรุณาตรวจสอบก่อนส่งให้บริษัทมิฉะนั้นทางบริษัทจะไม่รับผิดชอบกรณีพาสปอร์ตหมดอายุ ** กรุณาส่งพร้อมพร้อมหลักฐานการโอนเงินมัดจำ

เงื่อนไขการยกเลิก

- ยกเลิกก่อนการเดินทางตั้งแต่ 30 วันขึ้นไป คืนเงินค่าทัวร์โดยหักค่าใช้จ่ายที่เกิดขึ้นจริง
 - ยกเลิกก่อนการเดินทาง 15-29 วัน ยึดเงิน 50% จากยอดที่ลูกค้าชำระมา และเก็บค่าใช้จ่ายที่เกิดขึ้นจริง(ถ้ามี)
 - ยกเลิกก่อนการเดินทางน้อยกว่า 15วัน ขอสงวนสิทธิ์ยึดเงินเต็มจำนวน
- *กรณีมีเหตุยกเลิกทัวร์ โดยไม่ใช่ความผิดของบริษัททัวร์ คืนเงินค่าทัวร์โดยหักค่าใช้จ่ายที่เกิดขึ้นจริง(ถ้ามี)
- *ค่าใช้จ่ายที่เกิดขึ้นจริง เช่น ค่ามัดจำตัวเครื่องบิน โรงแรม ค่าวีซ่า และค่าใช้จ่ายจำเป็นอื่นๆ

อัตราค่าบริการนี้รวม

1. ค่าตัวโดยสารเครื่องบินไป-กลับ ชั้นประหยัดพร้อมค่าภาษีสนามบินทุกแห่งตามรายการทัวร์ข้างต้น (ตัวกรุ๊ปไม่สามารถ Upgradeที่นั่งเป็น Business Classได้ และต้องเดินทางไป-กลับพร้อมตัวกรุ๊ปเท่านั้นไม่สามารถเลื่อนวันได้)
2. ค่าที่พักห้องละ 2-3 ท่าน ตามโรงแรมที่ระบุไว้ในรายการหรือ ระดับใกล้เคียงกัน
3. **กรณีพัก 3 ท่านถ้าวันที่เข้าพักห้องโรงแรม ไม่มีห้อง TRP (3ท่าน) อาจจำเป็นต้องแยกพัก 2ห้อง** กรณีห้องพักในเมืองที่ระบุไว้ในโปรแกรมมีเทศกาลวันหยุด มิวงานแฟร์ต่างๆ บริษัทขอจัดที่พักในเมืองใกล้เคียงแทน
4. ค่าอาหาร ค่าเข้าชม และ ค่ายานพาหนะทุกชนิด ตามที่ระบุไว้ในรายการทัวร์ข้างต้น
5. เจ้าหน้าที่บริษัท ฯ คอยอำนวยความสะดวกตลอดการเดินทาง
6. **ค่าน้ำหนักกระเป๋า** **สายการบิน THAI AIRASIA X สัมภาระโหลดใต้ท้องเครื่อง 1ชิ้น ไม่เกิน 20 กิโลกรัม ถัดขึ้นเครื่องได้ 7 กิโลกรัม** และค่าประกันวินาศภัยเครื่องบินตามเงื่อนไขของแต่ละสายการบินที่มีการเรียกเก็บ และกรณีสัมภาระเกินท่านต้องเสียค่าปรับตามที่สายการบินเรียกเก็บ
7. การประกันการเดินทาง บริษัทฯได้จัดทำแผนประกันภัยการเดินทางสำหรับผู้เดินทางไปต่างประเทศ กับ Allianz Travel แบบแผนประกันภัย Group tour โดยแผนประกันจะครอบคลุมการรักษากรณีลูกค้าติดเชื้อโควิด-19 หรืออุบัติเหตุต่างๆ ซึ่งเกิดขึ้นภายในวันเดินทาง และลูกค้าต้องทำการรักษาในโรงพยาบาลที่ประกันครอบคลุมการรักษาเท่านั้น (เข้ารับรักษาในรูปแบบอื่นๆประกันจะไม่ครอบคลุม) ซึ่งสามารถศึกษาข้อมูลเพิ่มเติมจากเจ้าหน้าที่ได้ กรณีลูกค้าต้องการซื้อประกันเพิ่มวงเงินคุ้มครอง เพิ่มความคุ้มครอง สามารถแจ้ง บริษัทฯ ซึ่งความคุ้มครองและข้อยกเว้น เป็นไปตามเงื่อนไขกรมธรรม์ประกันภัย ประกันภัยเดินทางอันนี้โดยทั้งนี้การทำประกันนี้จากบริษัท มากกว่าข้อบังคับ ตาม พรบ ธุรกิจนำเที่ยว ที่บังคับให้บริษัทนำเที่ยว ทำประกันเฉพาะอุบัติเหตุในการเดินทางเท่านั้น แต่ทั้งนี้ ท่านสามารถศึกษาเงื่อนไขความคุ้มครองและข้อยกเว้นแผนเต็มจากเว็บไซต์ Allianz ได้กรณีท่านต้องการซื้อความคุ้มครองเพิ่มเติมสามารถแจ้งความประสงค์มาที่บริษัทฯ
8. ค่าภาษีสนามบิน และค่าภาษีน้ำมันตามรายการทัวร์
9. ค่ารถปรับอากาศนำเที่ยวตามระบุไว้ในรายการ พร้อมคนขับรถ (กฎหมายไม่อนุญาตให้คนขับรถเกิน 12 ชม./วัน)
10. ค่า Vat 7% และ ค่าภาษีหัก ณ ที่จ่าย 3%

อัตราค่าบริการนี้ไม่รวม





1. ค่าทำหนังสือเดินทางไทย และเอกสารต่างด้าวต่างๆ
2. ค่าใช้จ่ายอื่นๆ ที่นอกเหนือจากรายการระบุ อาทิเช่น ค่าอาหาร เครื่องดื่ม ค่าซักรีด ค่าโทรศัพท์ เป็นต้น
3. ค่าภาษีทุกรายการคิดจากยอดบริการ, ค่าภาษีเดินทาง (ถ้ามีการเรียกเก็บ)
4. ค่าภาษีน้ำมันที่สายการบินเรียกเก็บเพิ่มภายหลังจากทางบริษัทฯ ได้ออกตั๋วเครื่องบิน และได้ทำการขายโปรแกรมไปแล้ว
5. ค่าพนักงานยกกระเป๋าที่โรงแรม
6. ค่าทิปไกด์ คนขับรถ ท่านละ 50,000 วอน หรือ 1,500 บาท/ท่าน สำหรับหัวหน้าทัวร์แล้วแต่ความประทับใจและน้ำใจจากท่าน
7. ค่าลงทะเบียน K-ETA 1,500 บาท (ชำระพร้อมมัดจำทัวร์)
8. ค่าทดสอบ Test Covid แบบ ATK และมีใบรับรองผลการตรวจ ภายใน 24 ชั่วโมงก่อนก่อนเดินทาง (ผลตรวจต้องเป็นภาษาอังกฤษเท่านั้น) หรือ แบบ RT-PCR และมีใบรับรองผลการตรวจ ภายใน 48 ชั่วโมงก่อนเดินทาง นำมาใช้ในการเช็คอินบัตรโดยสารเครื่องบิน ณ เคาน์เตอร์สายการบิน
9. ไม่รวมค่าตรวจ RT-PCR เมื่อถึงประเทศเกาหลี

หมายเหตุ : กรุณาอ่านศึกษารายละเอียดทั้งหมดก่อนทำการจอง เพื่อความถูกต้องและความเข้าใจตรงกันระหว่างท่านลูกค้าและบริษัท ฯ และเมื่อท่านตกลงชำระเงินมัดจำหรือค่าทัวร์ทั้งหมดกับทางบริษัทฯ แล้ว ทางบริษัทฯ จะถือว่าท่านได้ยอมรับเงื่อนไขข้อตกลงต่างๆ ทั้งหมด

1. บริษัทฯ ขอสงวนสิทธิ์ที่จะเลื่อนการเดินทางหรือปรับราคาค่าบริการขึ้นในกรณีที่ผู้ร่วมคณะไม่ถึง 15 ท่าน
2. ขอสงวนสิทธิ์การเก็บค่าน้ำมันและภาษีสนามบินทุกแห่งเพิ่ม หากสายการบินมีการปรับขึ้นก่อนวันเดินทาง
3. บริษัทฯ ขอสงวนสิทธิ์ในการเปลี่ยนเที่ยวบิน โดยไม่ต้องแจ้งให้ทราบล่วงหน้าอันเนื่องจากสาเหตุต่างๆ
4. บริษัทฯ จะไม่รับผิดชอบใดๆ ทั้งสิ้น หากเกิดกรณีความล่าช้าจากสายการบิน, การยกเลิกบิน, การประท้วง, การนัดหยุดงาน, การก่อการจลาจล, ภัยธรรมชาติ, การนาสิ่งของผิดกฎหมาย ซึ่งอยู่นอกเหนือความรับผิดชอบของบริษัทฯ
5. บริษัทฯ จะไม่รับผิดชอบใดๆ ทั้งสิ้น หากเกิดสิ่งของสูญหาย อันเนื่องมาจากความประมาทของท่าน, เกิดจากการโจรกรรม และ อุบัติเหตุจากความประมาทของนักท่องเที่ยวเอง
6. เมื่อท่านตกลงชำระเงินมัดจำหรือค่าทัวร์ทั้งหมดกับทางบริษัทฯ แล้ว ทางบริษัทฯ จะถือว่าท่านได้ยอมรับเงื่อนไขข้อตกลงต่างๆ ทั้งหมด
7. รายการนี้เป็นเพียงข้อเสนอที่ต้องได้รับการยืนยันจากบริษัทฯ อีกครั้งหนึ่ง หลังจากได้สำรองโรงแรมที่พักในต่างประเทศเรียบร้อยแล้ว โดยโรงแรมจัดในระดับใกล้เคียงกัน ซึ่งอาจจะปรับเปลี่ยนตามที่ระบุในโปรแกรม
8. การจัดการเรื่องห้องพัก เป็นสิทธิ์ของโรงแรมในการจัดห้องให้กับกรุ๊ปที่เข้าพัก โดยมีห้องพักสำหรับผู้สูบบุหรี่ / ปลอดบุหรี่ได้ โดยอาจจะขอเปลี่ยนห้องได้ตามความประสงค์ของผู้ที่พัก ทั้งนี้ขึ้นอยู่กับความพร้อมให้บริการของโรงแรม และไม่สามารถรับประกันได้
9. กรณีผู้เดินทางต้องการความช่วยเหลือเป็นพิเศษ อาทิเช่น ใช้วีวีแซร์ กรุณาแจ้งบริษัทฯ อย่างช้า 10 วันก่อนการเดินทาง มิฉะนั้น บริษัทฯ ไม่สามารถจัดการให้ล่วงหน้าได้
10. มัคคุเทศก์ พนักงานและตัวแทนของผู้จัด ไม่มีสิทธิ์ในการให้คำสัญญาใด ๆ ทั้งสิ้นแทนผู้จัด นอกจากมีเอกสารลงนามโดยผู้มีอำนาจของผู้จัดกำกับเท่านั้น





11. ผู้จัดจะไม่รับผิดชอบและไม่สามารถคืนค่าใช้จ่ายต่างๆ ได้เนื่องจากเป็นการเหมาจ่ายกับตัวแทนต่างๆ ในกรณีที่ผู้เดินทางไม่ผ่านการพิจารณาในการตรวจคนเข้าเมือง-ออกเมือง ไม่ว่าจะเป็นกองตรวจคนเข้าเมืองหรือกรมแรงงานของประเทศในรายการท่องเที่ยว อันเนื่องมาจากการกระทำที่ส่อไปในทางผิดกฎหมาย การหลบหนี เข้าออกเมือง เอกสารเดินทางไม่ถูกต้อง หรือ การถูกปฏิเสธในกรณีอื่น ๆ

12.การประกันการเดินทาง บริษัทฯได้จัดทำแผนประกันภัยการเดินทางสำหรับผู้เดินทางไปต่างประเทศกับ Allianz Travel แบบแผนประกันภัย Group tour โดยแผนประกันจะครอบคลุมการรักษากรณีลูกค้าติดเชื้อโควิด-19 หรืออุบัติเหตุต่างๆ ซึ่งเกิดขึ้นภายในวันเดินทาง และลูกค้าต้องทำการรักษาในโรงพยาบาลที่ประกันครอบคลุมการรักษาเท่านั้น (เข้ารับรักษาในรูปแบบอื่นๆประกันจะไม่ครอบคลุม) ซึ่งสามารถศึกษาข้อมูลเพิ่มเติมจากเจ้าหน้าที่ได้ กรณีลูกค้าต้องการซื้อประกันเพิ่มวงเงินคุ้มครอง เพิ่มความคุ้มครอง สามารถแจ้ง บริษัทฯ ซึ่งความคุ้มครองและช้อยกเว้น เป็นไปตามเงื่อนไขกรมธรรม์ประกันภัย ประกันภัยเดินทางอันนี้โดยทั้งนี้การทำประกันนี้จากบริษัท มากกว่าข้อบังคับ ตาม พ.ร.บ .ธุรกิจนำเที่ยว ที่บังคับให้บริษัทนำเที่ยว ทำประกันเฉพาะอุบัติเหตุในการเดินทางเท่านั้น แต่ทั้งนี้ ท่านสามารถศึกษาเงื่อนไขความคุ้มครอง และช้อยกเว้นเพิ่มเติมจากเว็บไซต์ Allianz ได้กรณีท่านต้องการซื้อความคุ้มครองเพิ่มเติมสามารถแจ้งความประสงค์มาที่บริษัทฯ





* ผู้เดินทางทุกท่านต้องสมัคร E-Vaccine Passport จากแอปพร้อมล่วงหน้า
สำหรับใช้เดินทางออกนอกประเทศ **

วิธีขอ E-VACCINE PASSPORT ผ่านพร้อม

- เปิดแอป "พร้อม" คลิกที่ "International Certificate"**
- เข้าไปที่ "ขอหนังสือรับรอง/เพิ่มข้อมูลวัคซีน"**
- กรอกข้อมูลส่วนตัว**
- กรอกข้อมูลหนังสือเดินทางและอีพรูปหน้าหนังสือเดินทางที่มีอายุเหลือมากกว่า 6 เดือน**
- เลือกรูปแบบของหนังสือรับรองเป็น "รับหนังสือฯ ชนิดอิเล็กทรอนิกส์ (QR Code) e-Vaccine Passport"**
- คลิกยอมรับ**
- กดยืนยัน**
- เสร็จแล้ว รอดำเนินการ ประมาณ 3 วันทำการ**





ขั้นตอนการทำ “วัคซีนพาสปอร์ต” (International Vaccination Certificate)



มหาวิทยาลัยมหิดล
คณะแพทยศาสตร์โรงพยาบาลรามาธิบดี

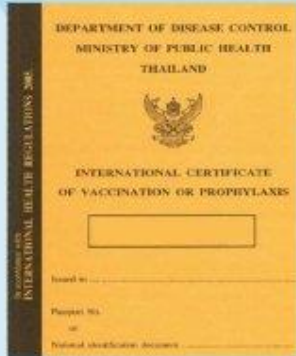

สถานที่จัดทำและรับหนังสือรับรอง (กรุณานัดหมายล่วงหน้า)

ด่านควบคุมโรคติดต่อระหว่างประเทศ ท่าอากาศยานสุวรรณภูมิ

☎ โทร. 0-2134-0134

✉ porthealth_bkk@ddc.mail.go.th

คลินิกเวชศาสตร์การเดินทางและท่องเที่ยว สถาบันบำราศนราดูร จ.นนทบุรี

🕒 วันจันทร์-วันศุกร์ เวลา 08.30-15.00 น.

(หยุดวันเสาร์-วันอาทิตย์ และวันหยุดนักขัตฤกษ์)

☎ โทร. 0-2590-3430

✉ tmcbamras@gmail.com

กองโรคติดต่อทั่วไป กรมควบคุมโรค

🕒 วันจันทร์และวันพุธ เวลา 09.00-12.00 น.

☎ โทร. 0-2590-3232

สถาบันป้องกันควบคุมโรคเขตเมือง (สปคม.) บางเขน กทม.

🕒 วันจันทร์-วันศุกร์ ในเวลาราชการ

(หยุดวันเสาร์-วันอาทิตย์ และวันหยุดนักขัตฤกษ์)

☎ โทร. 0-2521-0943-5

หนังสือรับรอง

เป็นเอกสารรับรองการฉีดวัคซีนครบถ้วน
เพื่อใช้ในการเดินทางระหว่างประเทศ

สิ่งที่ต้องเตรียม



- ค่าเอกสาร 50 บาท
- หลักฐานการเดินทาง เช่น ตั๋วเครื่องบิน
- หนังสือเดินทาง (Passport)
- ใบรับรองการฉีดวัคซีน



เอกสารการฉีดวัคซีนครบ 2 เข็ม
ซึ่งออกให้โดยสำนักอนามัย
และสถานพยาบาลรัฐ/เอกชน โดยไม่มีค่าใช้จ่าย



@etravelway

@etravelway.fire

@etravelway.sky

Emergency call only : 0853642449

tour.bkk@etravelway.com

www.youtube.com/etravelway

www.etravelway.com

VS070922

Page 15 of 15

