



ใบไม้เปลี่ยนสี Kyushu 6 วัน 4 คืน

บิน Full Service กับสายการบิน Vietjet Air (VZ)

รวมน้ำหนักโหลด 20 กก. ถู้อขึ้นเครื่อง 7 กก. อาหารร้อน และ ที่นั่ง



คิวชู (Kyushu) มนต์เสน่ห์เกาะใต้สุดของญี่ปุ่นมี ฟุกุโอกะ (Fukuoka) เป็นเมืองหลวง
ออบอวลไปด้วย ธรรมชาติ แหล่งประวัติศาสตร์ อาหารพื้นเมือง และแหล่งออนเซ็น ที่หลากหลาย
พักดี 4 ดาว : โรงแรมหุ่นยนต์แห่งแรกของโลก 1 คืน + ออนเซ็น 1 คืน + ไกล่แหล่งช้อปปิ้ง 2 คืน

Amazing กับความงามของใบไม้หลากสี ณ จุดเช็คอินต่างๆ





ไม่รวม ค่าวีซ่าเข้าญี่ปุ่น 1,575 บาท (เอกสารยื่นวีซ่ากรุณาจัดส่ง EMS ทางให้บริษัทฯ
ล่วงหน้าอย่างน้อย 12 วันทำการก่อนเดินทาง)

ค่าทิปไกด์ คนขับรถ 1,500 บาท/ท่าน (โปรดชำระที่สนามบินขาไป)

ค่าตรวจ RT-PCR ภายใน 72 ชั่วโมงก่อนการเดินทาง โดยลงชื่อและประทับตราของสถานพยาบาลใน
แบบฟอร์มหนังสือรับรองการตรวจ COVID-19 (Certificate of Testing for COVID-19) จากกระทรวง
สาธารณสุขญี่ปุ่นเท่านั้น สำหรับท่านที่ฉีดวัคซีนไม่ครบ 3 เข็มยื่นข้อตามที่รัฐบาลญี่ปุ่นกำหนด

ค่าอาหาร สำหรับท่านที่ทาน เจ มังสวิริติ หรือ อาหารมุสลิม

ค่าภาษีน้ำมันที่สายการบินเรียกเก็บเพิ่มหลังจากทางบริษัทฯได้จองตั๋วเครื่องบิน และได้ทำการขาย
โปรแกรมไปแล้ว

ค่าทำ Vaccine Passport หรือ ลงทะเบียน E-Vaccine Passport

ไม่มีเจ้าหน้าที่รับ-ส่งเอกสารวีซ่า โปรดส่งเอกสารทางระบบขนส่ง ตรงถึง Center แผนกวีซ่า

หลังจากท่านทำการจองทัวร์แล้ว ทางบริษัทฯจะถือว่าท่านเข้าใจ และพร้อมปฏิบัติตามเงื่อนไขดังกล่าวเพื่อประโยชน์ของผู้
เดินทาง โปรดศึกษาเงื่อนไขการจองทัวร์ และการยกเลิกทัวร์ ที่ระบุในรายการทั้งหมด

กำหนดการเดินทาง : 2-7 / 9-14 / 16-21 ธันวาคม 2565

วันแรกของการเดินทาง (1) สนามบินสุวรรณภูมิ กรุงเทพฯ

21.00 น. พร้อมกันที่ ท่าอากาศยานสุวรรณภูมิ ชั้น 4 อาคารผู้โดยสารขาออก ประตู 2-3 แถว C สายการบินเวียตเจ็ท
แอร์ (VZ) เจ้าหน้าที่บริษัทฯ คอยให้การต้อนรับและอำนวยความสะดวกด้านเอกสารและสัมภาระก่อนออก
เดินทาง

วันที่สองของการเดินทาง (2) สนามบินสุวรรณภูมิ - สนามบินฟูกูโอกะ ญี่ปุ่น - ชมใบไม้เปลี่ยนสี ณ ศาลเจ้าคามาดาโตะ
(ถ้ามี) / ศาลเจ้าดาไซฟุ - นางาซากิ - ซาเซโบะ-เฮาส์เทนบอช - เทศกาลประดับไฟฤดู
หนาว (KINGDOM OF LIGHT) - พักโรงแรมหุ่นยนต์แห่งแรกของโลก

00.15 น. ✈️ เหนินฟ้าสู่ เมืองฟูกูโอกะ โดยสายการบิน Vietjet Air เที่ยวบินที่ VZ810 (ใช้เวลาบิน 5.25 ชั่วโมง)
(บริการแบบ Full Service รวมน้ำหนักโหลด 20 กก. ถู้อขึ้นเครื่อง 7 กก. อาหารร้อนบนเครื่องทั้งไป-
กลับ และที่นั่ง)

07.25 น. ถึงสนามบินฟูกูโอกะ เมืองที่ใหญ่ที่สุดบนเกาะคิวชู เกาะใหญ่ตอนใต้สุดของประเทศญี่ปุ่นเป็นเมืองศูนย์กลาง
ด้านการค้าพาณิชย์ ** สำคัญมาก !! ประเทศญี่ปุ่นไม่อนุญาตให้นำอาหารสด จำพวก เนื้อสัตว์ พืช ผัก ผลไม้
เข้าประเทศ หากฝ่าฝืนมีโทษปรับและจับ ** (เวลาท้องถิ่นเร็วกว่าประเทศไทย 2 ชั่วโมง กรุณาปรับนาฬิกา
ของท่านให้เป็นเวลาท้องถิ่น เพื่อความสะดวกในการนัดหมาย) ...

จากนั้นออกเดินทางชม ใบไม้เปลี่ยนสี ณ ศาลเจ้าคามาดาโตะ (Kamado Shrine) หรือชื่อเต็มๆ คือ “ศาลเจ้า
โฮมมุงคามาดาโตะ” ตั้งอยู่ที่เชิงเขาโฮมมุง เมืองดาไซฟุ ถูกสร้างขึ้นเมื่อปี ค.ศ. 644 ศาลเจ้าแห่งนี้มีชื่อเสียงในเรื่อง





การขอให้สมหวังในความรัก และให้ท่านได้ตามรอยอนิเมะ “ดาบพิฆาตอสูร” (Kimetsu no Yaiba) ที่เป็นที่นิยมอย่างมากทั้งในเด็กและผู้ใหญ่ นักบวชของที่นี่ ก็สวมใส่ชุดลายตารางหมากรุก ซึ่งคล้ายกับของทันจิโร่อีกด้วย นอกจากนี้ภูเขโหม้งถือว่าเป็นภูเขาศักดิ์สิทธิ์แห่งหนึ่งของเมืองดาไซฟู และภูเขาแห่งนี้เป็นภูเขาที่มีนักปีนเขามาเยือนมากที่สุดในคิวชู (หมายเหตุ : ฤดูใบไม้เปลี่ยนสีเป็นปรากฏการณ์ธรรมชาติ จึงขึ้นอยู่กับอุณหภูมิ-สภาพอากาศ // ในกรณีใบไม้เปลี่ยนสีที่ “ศาลเจ้าคามาโตะ” ยังไม่เปลี่ยนสี จะขอ นำท่านไปชมที่ “ศาลเจ้าดาไซฟู” แทน)



ศาลเจ้าดาไซฟู ศาลเจ้าชินโตอันเก่าแก่และมีชื่อเสียงที่สุดของฟูคูโอกะ สร้างขึ้นในปี ค.ศ. 905 เพื่ออุทิศแก่ท่านมิจิชานะ ซึ่งวาระ ศิลปินด้านวรรณคดีจีนและการศึกษา ซึ่งได้รับการยกย่องให้เป็นเทพเจ้าแห่งภูมิปัญญา จึงมีนักเรียนนิสิตนักศึกษามากมายมาราบไหว้ขอพรเพื่อความสำเร็จการศึกษา ส่วนรูปปั้นวัวหน้าศาลเจ้าเชื่อกันว่า ถ้าลูบตามส่วนต่างๆ เราจะมีสุขภาพดีที่บริเวณนั้นๆ ไปด้วย ถ้าลูบตรงบริเวณหัว ลูบเข่าก็จะมีหัวดี เรียนเก่ง ฉลาด และหากเดินอธิษฐานข้ามสะพานแดงทั้ง 3 สะพาน เปรียบเสมือนการเดินทางอดีตไปปัจจุบัน และสู่อาคตแห่งความสำเร็จ ระหว่างทางเข้าออกศาลเจ้าหากท่านสังเกตจะมีน้ำเต้าแขวนอยู่เต็มไปหมด ซึ่งเชื่อกันว่าถ้าเขียนชื่อเด็กแรกเกิดใส่ลงไปใต้น้ำเต้าแล้วเทพเจ้าจะคุ้มครองเด็กให้ปลอดภัย อีสระให้ท่านเลือกซื้อสินค้าพื้นเมืองกว่า 100 แห่งบริเวณหน้าวัด ห้ามพลาด ขนมอุเมะกาอะโมจิ (ขนมญี่ปุ่นที่ทำจากแป้งข้าวเหนียวและข้าวเจ้าสอดไส้ถั่วแดงอะสิกิ) ซึ่งเป็นขนมที่ขึ้นชื่อของที่นี่

(หมายเหตุ : ฤดูใบไม้เปลี่ยนสีเป็นปรากฏการณ์ธรรมชาติ จึงขึ้นอยู่กับอุณหภูมิ-สภาพอากาศ)



เที่ยง รับประทานอาหารกลางวัน ณ ภัตตาคาร

บ่าย นำท่านเดินทางสู่ **ซาเซโบะ** (Sasebo) จังหวัดนางาซากิ เพื่อเข้า **Huis Ten Bosch (รวมค่าเข้าชม) สวนสนุกที่ยิ่งใหญ่ที่สุดในคิวชู** ที่ให้ความรู้สึกเหมือนกับเราท่องเที่ยวอยู่ในประเทศฮอลแลนด์ ออกแบบให้เป็น



@etravelway

Emergency call only : 0853642449

www.etravelway.com

@etravelway.fire

tour.bkk@etravelway.com

VS060922

@etravelway.sky

www.youtube.com/etravelway

Page 3 of 16





เมืองเล็กๆ มีทั้งเครื่องเล่นนานาชนิด ร้านอาหาร และโรงแรม อีกทั้งยังมีมุมถ่ายรูปสวยๆ นอกจากนี้ยังมีการจัดอีเวนต์ที่น่าสนใจมากมายตลอดปี ให้ท่านตื่นตาตื่นใจกับการประดับไฟในสวนสนุกทุกค่ำคืน **พิเศษ !!** ในช่วงปลายปีท่านจะได้ชม **เทศกาลประดับไฟฤดูหนาว (Kingdom of Light)** เป็นเทศกาลประดับไฟที่ยิ่งใหญ่ที่สุดในโลก จัดแสดงไฟทั่วทั้งสวนสนุกมากกว่า 13 ล้านดวง ถนนทุกสาย อาคารทุกตึก พุ่มดอกไม้ จะได้รับการประดับตกแต่งด้วยแสงไฟหลากสีสัน ใช้เทคนิคมากมายที่จะเพิ่มความสวยงามตระการตาให้กับสวนสนุก **อิสระอาหารค่ำตามอัธยาศัย เพื่อให้ท่านได้ใช้เวลาเต็มที่ในสวนสนุก**



➡ พักค้างคืน ณ โรงแรมหุ่นยนต์แห่งแรกของโลก **HENNA HOTEL HUIS TEN BOSCH (★★★★)** หรือเทียบเท่า โดยพนักงานต้อนรับเป็นหุ่นยนต์สาวสวย หรือโดโนเสาร์ สามารถพูดได้ 4 ภาษา ได้แก่ ญี่ปุ่น อังกฤษ จีน และเกาหลี ท่านจะได้สัมผัสวิวัฒนาการใหม่ของการทำงานร่วมกันระหว่างคนกับหุ่นยนต์

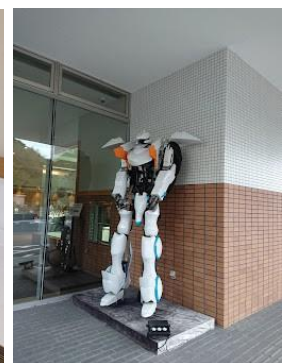
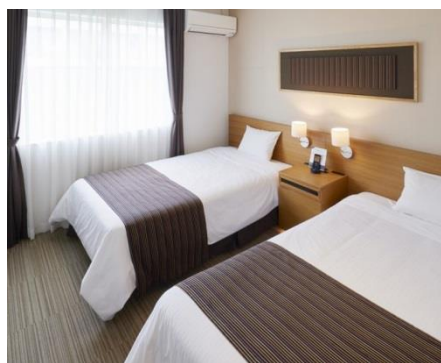



วันที่สามของการเดินทาง (3) นางาซากิ - ซากะ - ศาลเจ้ายูโทคุ อินาริ (กลกิโมโน) - เซ็คอินเสาโทริอิกกลางน้ำ
Kaichu Torii - ลิ้มลองอาหารมิชลิน - คุมาโมโตะ (ต้นกำเนิดหมีคุมะมง) - ปราสาทคุมาโมโตะ -
เมืองโบราณโจชะเอ็น

📍 รับประทานอาหารเช้า ณ ห้องอาหารของโรงแรม
เช้า ออกเดินทางสู่ **เมืองซากะ (SAGA)** เป็นจังหวัดที่มีเทือกเขาและป่าจำนวนมาก ในขณะที่เดียวกันก็มีที่ราบที่เกิดจากลาวาและหินภูเขาไฟ มีชื่อเสียงด้านอุตสาหกรรมอิเล็กทรอนิกส์และเซรามิค ... ไปยัง **ศาลเจ้ายูโทคุ อินาริ (Yutoku Inari)** เป็นศาลเจ้านิกายชินโตประจำตระกูลนาเบะชิมะ เป็นศาลเจ้าอินาริที่ใหญ่และสำคัญเป็นอันดับ 3 ของประเทศญี่ปุ่นเชื่อกันว่าศาลเจ้าแห่งนี้เป็นที่ประทับของเทพเจ้าศักดิ์สิทธิ์ที่ประชาชนชาวญี่ปุ่นต่างเคารพและนิยมมาสักการะขอพรเกี่ยวกับความสำเร็จด้านธุรกิจ และความปลอดภัย ...
แวะเซ็คอินกับ **เสาโทริอิสีแดง กลางทะเล (KAICHU TORII)** ที่ศาลเจ้าโออุโอะ ในเมืองทาระ ตั้งอยู่กลางทะเลอาริอาเกะ เป็นทัศนียภาพอันเร้นลับที่แสดงให้เห็นถึงความแตกต่างของทัศนียภาพ



เที่ยง **📍** รับประทานอาหารกลางวัน ลิ้มลองอาหาร**ระดับมิชลิน (Michelin)** ณ ภัตตาคาร



 รูปจำลอง (image)

บ่าย นำท่านเดินทางสู่ **เมืองคุมาโมโตะ** ซึ่งมี **เจ้าหมีคุมะมง เพศชาย** เป็นมาสคอตแห่งเมืองคุมาโมโตะ ... ชม **ปราสาทคุมาโมโตะ (Kumamoto Castle)** (จากภายนอก) เป็น 1 ใน 3 ปราสาทที่สวยงามและสง่างามที่สุดในญี่ปุ่น ตัวปราสาทตั้งตระหง่านอยู่บนเนินเขาใจกลางเมือง มีประวัติยาวนานมากกว่า 420 ปี ภายในปราสาทมีห้องโถง ที่เก็บโบราณวัตถุ และรูปภาพต่างๆ อีกทั้งยังเป็นสถานที่ซึ่ง มิซาโตะ มุซาชิ “ซามูไรไร้พ่าย” ผู้โด่งดังในประวัติศาสตร์ญี่ปุ่น อาศัยอยู่ในช่วงปลายชีวิต ... ต่อไปยัง **เมืองโบราณโจชะเอ็น (Josaine)** ซึ่งตั้งอยู่บริเวณเชิงเขาของปราสาท ออกแบบและตกแต่งเป็นสไตล์





ย้อนยุคให้เข้ากับบรรยากาศเมืองเก่า มีการจัดแสดงประวัติศาสตร์และวัฒนธรรมของคูมาโมโตะ รวมถึงร้านอาหารและร้านของฝากกว่า 20 ร้าน



ค่ำ รับประทานอาหารค่ำ ณ ภัตตาคาร

พักค้างคืน ณ โรงแรม Ark Kumamoto Joe Mae (★★★★) (ใกล้แหล่งช้อปปิ้ง) หรือเทียบเท่า



วันที่สี่ของการเดินทาง (4) คูมาโมโตะ - โออิตะ - สะพานแขวนโคโคโนเอะ สะพานที่ยาวที่สุดและสูงที่สุดในญี่ปุ่น - ยูฟูอิน - ชมใบไม้เปลี่ยนสี ณ ทะเลสาบคิริน-เปปปุ (เมืองหลวงแห่งออนเซ็น) - อุมิจิโกกุ (บ่อนรกทะเลเดือด) - อาบน้ำแร่แช่ออนเซ็น

รับประทานอาหารเช้า ณ ห้องอาหารของโรงแรม

เช้า ออกเดินทางสู่ สะพานแขวนโคโคโนเอะ ยูเมะ (ยูเมะ หมายถึง “ความฝัน”) เป็นสะพานคนเดินข้ามที่ยาวที่สุดและสูงที่สุดในญี่ปุ่น มีความยาว 390 ม. และสูง 173 ม. และเป็นจุดถ่ายรูปรวิวและชม ใบไม้เปลี่ยนสีที่ห้ามพลาด ท่านจะได้เห็นวิวชนบทเขียวขจีของจังหวัดโออิตะแบบพาโนรามา วิวน้ำตกสองแห่ง วิวแม่น้ำนารุโกะ และวิหุบเขาสิทสึมรอบ สะพานนี้ออกแบบมาให้รองรับคนได้สูงถึง 1,800 คน วิวบนสะพานดูน่าประทับใจตลอดปี เวลาที่เหมาะสมที่สุดอยู่ระหว่างเดือนเมษายนและต้นเดือนธันวาคม โดยเฉพาะอย่างยิ่งในช่วงเดือนพฤศจิกายนที่เต็มไปด้วยสีสันฤดูใบไม้ร่วง

(หมายเหตุ : ฤดูใบไม้เปลี่ยนสีเป็นปรากฏการณ์ธรรมชาติ จึงขึ้นอยู่กับอุณหภูมิ-สภาพอากาศ)





... จนได้เวลาอันควร เดินทางสู่ **เมืองยูฟูอิน (Yufuin)**

เที่ยง

📍 รับประทานอาหารกลางวัน ณ ภัตตาคาร

บ่าย

เดินทางสู่ **หมู่บ้านยูฟูอินฟลอร์รัล เมืองยูฟูอิน จังหวัดโออิตะ** เป็นจังหวัดที่มีแหล่งออนเซ็น อันดับหนึ่งของญี่ปุ่น มากถึง 4,381 แห่ง หมู่บ้านจำลองสไตล์ยุโรปโบราณ มีต้นแบบจาก “Bibury” ประเทศอังกฤษ ซึ่งได้รับการยกย่องว่าเป็นหนึ่งในหมู่บ้านที่สวยงามที่สุดในโลก ให้ท่านได้ ชิม-ซ้อป-แชะ ร้านอาหาร ของฝาก ของที่ระลึก ตลอดจนงานแฮนด์เมด ฯลฯ กว่า 40 ร้าน บนถนนยูโนสึโบะ เมื่อเดินไปถึงสุดทางย่านร้านค้า จะได้ชมความงามของ **ทะเลสาบคิริน (Kirin)** โดยมีธรรมชาติและหุบเขาเป็นฉากหลัง ซึ่งน้ำในทะเลสาบมาจากน้ำพุร้อน จึงอุ่นตลอดเวลา และยังสามารถเห็นหมอกในยามเช้า



... ต่อไปยัง **เบปปุ (Beppu)** เมืองออนเซ็นยอดนิยมของญี่ปุ่น ได้ชื่อว่า **“เมืองหลวงออนเซ็นของญี่ปุ่น”** ...

เดินทางชม **บ่อนรกทะเลเดือด อุมิ จิโกกุ (Umi jigoku) (รวมค่าเข้าชม)** บ่อที่มีขนาดใหญ่ที่สุดและสวยที่สุด จากทั้งหมด 8 บ่อ น้ำภายในบ่อจะเป็นสีน้ำเงินโคลบอลด์หรือมีสีคล้ายกับสีของน้ำทะเล (บ่อนี้จึงมีชื่อว่า อุมิ ที่แปลว่า ทะเล ในภาษาญี่ปุ่น) และมีการละลายของซัลเฟตทำให้มีสีฟ้า รวมถึงความร้อนจึงทำให้มีควันสีขาว ไหมง





ค่ำ

📍 รับประทานอาหารค่ำ ณ ห้องอาหารของโรงแรม

➡️ พักค้างคืน ณ โรงแรม **Beppu Kamenoi (★★★★)** หรือเทียบเท่า

ท่านจะได้สัมผัสกับการอาบน้ำแร่แช่ออนเซ็น เพื่อเป็นการผ่อนคลายจากความเหน็ดเหนื่อย เชื่อว่าน้ำแร่จะช่วยบำรุงผิวพรรณ และทำให้ระบบการไหลเวียนโลหิตดีขึ้น

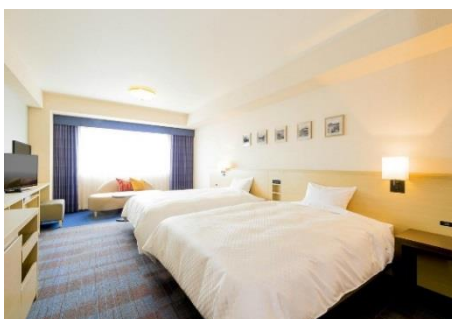
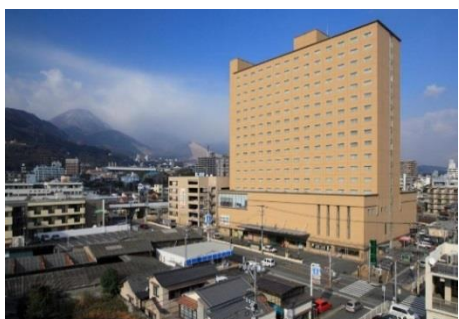

วันที่ห้าของการเดินทาง (5) เบปปุ-ซ้อปปิงส์สุดมันส์ ณ The Outlets Kitakyushu และ Aeon Mall (เปิดใหม่ล่าสุด 28 เม.ย. 2022)-ฟุกุโอกะ - แชะรูปกับหุ่นกันดั้มยักษ์ตัวใหม่ล่าสุด (เม.ย. 22) ณ ห้าง LaLaport - ซ้อปปิงส์จุใจย่านเทนจิน

เช้า

📍 รับประทานอาหารเช้า ณ ห้องอาหารของโรงแรม

ออกเดินทางจาก **เบปปุ** ไปยัง **The Outlets Kitakyushu** (ใช้เวลาเดินทางประมาณ 2 ชั่วโมง) เป็นแหล่งช้อปปิ้งครบวงจร **ใหม่ล่าสุด เปิดเมื่อ 28 เม.ย 2022** โดยเอาท์เล็ตแห่งนี้ มีสินค้าหลากหลายตั้งแต่ระดับพรีเมียมไปจนถึงทั่วไป สินค้ามีครบทั้งผู้หญิง ผู้ชาย และเด็กเล็ก ท่านยังสามารถช้อปปิ้งต่อได้ที่ **Aeon Mall** ที่อยู่ติดกับ **เอาท์เล็ต** อิสระรับประทานอาหารกลางวันตามอัธยาศัย เพื่อให้ท่านได้ช้อปปิ้งอย่างเต็มที่





บาย

... จนได้เวลาอันควร ออกเดินทางสู่ ฟุกุโอกะ (Fukuoka) ถือเป็นเมืองที่ใหญ่มากที่สุดของเกาะคิวชู เกาะที่อยู่ทางตะวันตกของประเทศญี่ปุ่น ... แวะแซะรูปกับหุ่นกันดั้มยักษ์ตัวใหม่ล่าสุด (เม.ย. 22) ณ ห้าง LaLaport มีขนาดใหญ่กว่า Unicorn Gundam ที่โตเกียวและใหญ่กว่า RX93 RR Gundam ที่ Gundam Factory Yokohama เรียกได้ว่าเป็นแลนด์มาร์คสำคัญของเมืองฟุกุโอกะในปัจจุบัน ...



หุ่นกันดั้มรุ่นใหม่ชื่อ RX93 FF Nu Gundam

จากนั้นอิสระให้ท่านช้อปปิ้งย่านเทนจิน (Tenjin) เป็นย่านช้อปปิ้งขนาดใหญ่ใจกลางเมือง รวบรวมแหล่งบันเทิงอย่างครบครัน ไม่ว่าจะเป็นตึกต้นไม้ ร้านค้าที่น่าสนใจ และบรรยากาศสุดคลาสสิก หรือจะเป็นย่านของกินอร่อยๆ อย่างย่านยะไต (Yatai) หมายถึงซุ้มขายอาหารที่มีขนาดไม่ใหญ่มาก ที่รวมร้านอาหารแบบฉบับท้องถิ่นเอาไว้มากมาย

อิสระรับประทานอาหารค่ำตามอัธยาศัย เพื่อให้ท่านได้ช้อปปิ้งอย่างเต็มที่



👉 พักค้างคืน ณ โรงแรม Nishitetsu Grand (★★★★) หรือเทียบเท่า

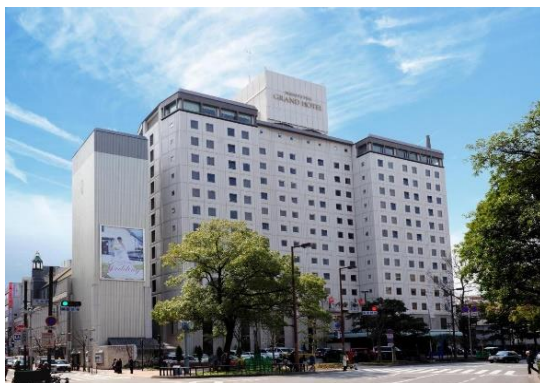

วันที่หกของการเดินทาง (6) สนามบินฟุกุโอกะ - สนามบินสุวรรณภูมิ ประเทศไทย

- 05.30 น. ออกเดินทางสู่ สนามบินฟุกุโอกะ
- 08.25 น. ✈️ เห็นฟ้ากลับสู่ กรุงเทพฯ โดยสายการบิน Vietjet Air เที่ยวบินที่ VZ811 (ใช้เวลาบิน 5.40 ชั่วโมง) (บริการแบบ Full Service รวมน้ำหนักโหลด 20 กก. ถือขึ้นเครื่อง 7 กก. อาหารร้อนบนเครื่อง และที่นั่ง)
- 12.35 น. ถึง สนามบินสุวรรณภูมิ โดยสวัสดิภาพ.....พร้อมความประทับใจ





- **หมายเหตุ****
- โปรแกรมอาจมีการเปลี่ยนแปลงขึ้น-ลงได้ตามความเหมาะสม โดยไม่ต้องแจ้งให้ทราบล่วงหน้า ทั้งนี้ขึ้นอยู่กับผลประโยชน์และความปลอดภัยของผู้เดินทางเป็นสำคัญ
 - ทางบริษัทฯ ขอสงวนสิทธิ์ไม่คืนเงิน ในกรณีที่ท่านใช้บริการของทางบริษัทฯ ไม่ครบ อาทิ ไม่เที่ยวบางรายการ, ไม่ทานอาหารบางมื้อ เพราะค่าใช้จ่ายทุกอย่างทางบริษัทฯ ได้ชำระค่าใช้จ่ายแบบเหมาจ่ายก่อนเดินทางเรียบร้อยแล้ว

อัตราค่าบริการ ต่อท่าน งดแถมของสมนาคุณ			
กำหนดการเดินทาง	ผู้ใหญ่ 2-3 ท่าน ท่านละ	เด็ก (อายุไม่เกิน 6 ปี) ไม่เสริม เตียงพักกับผู้ใหญ่ 2 ท่าน	พักเดี่ยว เพิ่มท่านละ
2-7 ธ.ค. 2565	40,900.-	39,900.-	8,000.-
9-14 ธ.ค. 2565	40,900.-	39,900.-	8,000.-
16-21 ธ.ค. 2565	39,900.-	38,900.-	8,000.-

อัตรานี้เป็นราคาเริ่มต้น อาจเปลี่ยนแปลงได้เนื่องจากการเรียกเก็บเซอร์ชาร์จช่วงวันหยุดพิเศษของที่พัก, มีจำนวนผู้เดินทางไม่ถึงตามที่ระบุในรายการ ฯลฯ

อัตรานี้สำหรับคนไทยเท่านั้น

เพื่อประโยชน์ของผู้เดินทาง โปรดศึกษาเงื่อนไขการจองทัวร์ และการยกเลิกทัวร์ ที่ระบุในรายการทั้งหมด หลังจากท่านทำการจองทัวร์แล้ว ทางบริษัทฯ จะถือว่าท่านเข้าใจ และพร้อมปฏิบัติตามเงื่อนไขดังกล่าว

อัตราค่าบริการรวม

- ✓ ค่าตัวโดยสารเครื่องบินไป-กลับ สายการบิน Vietjet Air (VZ) บริการแบบ Full Service รวมน้ำหนักโหลด 20 กก. สัมภาระถือขึ้นเครื่อง 7 กก. อาหารร้อน และ ที่นั่ง (ตัวกรุ๊ปไม่สามารถ Upgrade ที่นั่งได้ และต้องเดินทางไป-กลับพร้อมตัวกรุ๊ปเท่านั้นไม่สามารถเลื่อนวันได้)
- ✓ ค่าพาหนะรถโค้ชปรับอากาศตามระบุไว้ในรายการ (กฎหมายไม่อนุญาตให้คนขับรถเกิน 12 ชม./วัน)
- ✓ ค่าที่พักห้องละ 2-3 ท่าน ตามโรงแรมที่ระบุไว้ในรายการหรือ ระดับใกล้เคียงกัน
 - ❖ กรณีชนิดของพักที่ท่านขอมาเต็ม อาทิ ห้อง Twin หรือ ห้อง Double บริษัทฯ ขอสงวนสิทธิ์ในการปรับเป็นห้องชนิดที่โรงแรมมีอยู่ โดยไม่ต้องแจ้งล่วงหน้า
 - ❖ กรณีเป็นห้องพัก 3 ท่าน (Triple Room) ท่านที่ 3 อาจเป็น การเสริมเตียง Sofa Bed หรือ เสริมฟูกที่นอนตามมาตรฐานการของโรงแรมนั้นๆ





- ❖ กรณีวันที่เข้าพักโรงแรมไม่มีห้องนอน 3 คน หรือ เต็ม บริษัทฯ ขอสงวนสิทธิ์จัดเป็น 2 ห้อง
- ✓ ค่าน้ำดื่ม 1 ขวด/วัน/ท่าน
- ✓ ค่าอาหารตามที่ระบุในรายการ
- ✓ ค่าเข้าชมสถานที่ตามที่ระบุในรายการ
- ✓ ค่ามัคคุเทศก์อำนวยความสะดวกตลอดการเดินทาง
- ✓ ค่าประกันอุบัติเหตุ
 - วงเงินเอาประกัน 1,000,000 บาท
 - ค่ารักษาพยาบาล 500,000 บาท
- ✓ ค่าภาษีมูลค่าเพิ่ม (VAT) 7% จากค่าบริการ

อัตราค่าบริการไม่รวม

- ✗ ค่าทำหนังสือเดินทางไทย และเอกสารต่างด้าวต่างๆ
- ✗ ค่าอาหาร สำหรับท่านที่ทาน เจ มังสวิรัต หรือ อาหารมุสลิม
- ✗ ค่าใช้จ่ายส่วนตัวของผู้เดินทาง อาทิ ค่าอาหารและเครื่องดื่มนอกเหนือจากรายการ ค่ามินิบาร์ในห้อง ค่าโทรศัพท์ ฯลฯ
- ✗ ค่าภาษีน้ำมันที่สายการบินเรียกเก็บเพิ่มหลังจากทางบริษัทฯ ได้จองตั๋วเครื่องบิน และได้ทำการขายโปรแกรมไปแล้ว
- ✗ ค่าวีซ่าเข้าญี่ปุ่น 1,575 บาท (เอกสารยื่นวีซ่ากรุณาจัดส่ง EMS ทางให้บริษัทฯ ล่วงหน้าอย่างน้อย 12 วันก่อนเดินทาง)
- ✗ ค่าทิปไกด์ คนขับรถ 1,500 บาท/ท่าน (ขออนุญาตรับที่สนามบินขาไป)
- ✗ ค่าตรวจ RT-PCR ภายใน 72 ชั่วโมงก่อนการเดินทาง โดยลงชื่อและประทับตราของสถานพยาบาลในรูปแบบฟอร์มหนังสือรับรองการตรวจ COVID-19 (Certificate of Testing for COVID-19) จากกระทรวงสาธารณสุขญี่ปุ่นเท่านั้น **สำหรับท่านที่ฉีดวัคซีนไม่ครบ 3 เข็มยื่นข้อตามที่รัฐบาลญี่ปุ่นกำหนด**
- ✗ ค่าทำ Vaccine Passport หรือ ลงทะเบียน E-Vaccine Passport
- ✗ ไม่มีเจ้าหน้าที่รับ-ส่งเอกสารวีซ่า โปรดส่งเอกสารทางระบบขนส่ง ตรงถึง Center แผนกวีซ่า

เงื่อนไขการชำระเงิน

1. กรุณาชำระค่ามัดจำทัวร์ **15,000** บาท/ท่าน ภายใน 2 วันทำการนับจากวันจองทัวร์ พร้อมส่งสำเนาหนังสือเดินทาง (ที่ไม่หมดอายุภายใน 6 เดือน นับจากวันเริ่มเดินทาง/หนังสือเดินทางเล่มใหม่สามารถเดินทางได้เลย), วัคซีนพาสปอร์ต หรือ Vaccinated Certificate และ International Vaccinated Certificate (จากแอปหมอพร้อม) และหลักฐานโอนเงินมาได้ ที่ Line, Email หรือ Fax 0 2116 6423 ถึงเจ้าหน้าที่ผู้ดูแลการจองทัวร์ (การไม่ชำระเงินค่ามัดจำ หรือชำระไม่ครบ หรือเช็คธนาคารถูกระงับการจ่ายไม่ว่าด้วยสาเหตุใดใด ผู้จัดมีสิทธิยกเลิกการจัด หรือยกเลิกการเดินทาง)





2. ค่าทัวร์ส่วนที่เหลือชำระก่อนการเดินทางไม่น้อยกว่า 35 วันทำการ (ในช่วงปกติ) หรือชำระก่อนการเดินทางไม่น้อยกว่า 35 วันทำการ (ในช่วงเทศกาล หรือเมื่อสายการบินเร่งออกบัตรโดยสาร) หรือตามวันเรียกเก็บเงินที่ระบุ (การไม่ชำระเงินค่ามัดจำ หรือชำระไม่ครบ หรือเช็คธนาคารถูกระงับการจ่ายไม่ว่าด้วยสาเหตุใดใด ผู้จัดมีสิทธิยกเลิกการจัดหรือยกเลิกการเดินทาง)

* กรณีจองทัวร์ล่วงหน้าน้อยกว่า 35 วันทำการ โปรดชำระค่าทัวร์ยอดเต็มจำนวน

เงื่อนไขการเดินทาง และการยกเลิก

- ❖ ยกเลิกก่อนการเดินทางตั้งแต่ 35 วันทำการขึ้นไป **คืนเงินค่าทัวร์ โดยหักค่าใช้จ่ายที่เกิดขึ้นจริง** *ในกรณีที่วันเดินทางตรงกับวันหยุดนักขัตฤกษ์ ต้องยกเลิกก่อน 45 วันทำการ*
- ❖ ยกเลิกก่อนการเดินทาง 20-34 วันทำการ ยึดเงิน 50% จากยอดที่ลูกค้าชำระมา และ**เก็บค่าใช้จ่ายที่เกิดขึ้นจริง** ยกเลิกก่อนการเดินทางน้อยกว่า 19 วันทำการ **ขอสงวนสิทธิ์ยึดเงินเต็มจำนวน**
- ❖ กรณีมีเหตุยกเลิกทัวร์ โดยไม่ใช่ความผิดของบริษัททัวร์ คืนเงินค่าทัวร์ โดยหักค่าใช้จ่ายที่เกิดขึ้นจริง (ถ้ามี)
* ค่าใช้จ่ายที่เกิดขึ้นจริง เช่น ค่ามัดจำตัวเครื่องบิน โรงแรม ค่าวีซ่า และค่าใช้จ่ายจำเป็นอื่นๆ
- ❖ บริษัทขอสงวนสิทธิ์ในการปรับเปลี่ยนรายการท่องเที่ยว และ ไม่รับผิดชอบ ในกรณีที่เกิดเหตุสุดวิสัย อาทิ การล่าช้าของสายการบิน การยกเลิกเที่ยวบิน การนัดหยุดงาน การประท้วงจลาจล คำสั่งของเจ้าหน้าที่รัฐ ปัญหาอันเกิดเหตุจากการเมือง ภัยธรรมชาติ อุบัติเหตุ ฯลฯ ซึ่งอยู่นอกเหนือการควบคุมของบริษัท ทั้งนี้จะรักษาผลประโยชน์ของท่านไว้ให้ได้มากที่สุด
- ❖ ในกรณีที่โรงแรมที่ระบุเต็มเนื่องจากเทศกาล วันหยุดประจำปี หรือมีการจัดประชุมสัมมนาใหญ่ ฯลฯ บริษัทขอสงวนสิทธิ์ในการปรับเปลี่ยนโรงแรมที่ใกล้เคียงและมีมาตรฐานระดับเดียวกัน
- ❖ บริษัทขอสงวนสิทธิ์ในการยกเลิกหรือเลื่อนการเดินทางในกรณีที่ผู้จองไม่ถึง 20 ท่าน
- ❖ เมื่อท่านออกเดินทางไปกับคณะแล้ว งดใช้บริการใดบริการหนึ่ง หรือไม่เดินทางพร้อมคณะ ถือว่าท่านสละสิทธิ์ไม่สามารถเรียกร้องค่าบริการคืนได้ ไม่ว่ากรณีใดๆ ทั้งสิ้น เนื่องจากทางบริษัทฯ ได้ชำระค่าใช้จ่ายแบบเหมาก่อนเดินทางเรียบร้อยแล้ว
- ❖ กรณีที่ท่านต้องออกบัตรโดยสารภายในประเทศ เช่น ตัวเครื่องบิน ตัวรถทัวร์ ตัวรถไฟ กรุณาติดต่อสอบถามเพื่อยืนยันกับเจ้าหน้าที่ก่อนทุกครั้ง
- ❖ บริษัทขอสงวนสิทธิ์ ในการไม่รับผิดชอบใดๆ ทั้งสิ้น หากเกิดสิ่งของสูญหายระหว่างการเดินทาง และขอสงวนสิทธิ์ในการเรียกเก็บค่าใช้จ่ายตามจริง กรณีท่านลืมสิ่งของไว้ที่โรงแรมและจำเป็นต้องส่งมายังจุดหมายปลายทางตามที่ท่านต้องการ
- ❖ **คำเตือน ! กัญชา-กัญชง** เป็นสิ่งที่ผิดกฎหมายในประเทศญี่ปุ่น โดยหากฝ่าฝืนมีไว้ในครอบครองเพื่อนำเข้า และส่งออกมีโทษจำคุกไม่เกิน 7 ปี กรณีที่มีไว้ในครอบครองเพื่อจำหน่าย มีโทษจำคุกไม่เกิน 10 ปี และปรับไม่เกิน 3 ล้านบาท

**** หมายเหตุ :** กรุณาอ่านศึกษารายละเอียดทั้งหมดก่อนทำการจอง เพื่อความถูกต้องและความเข้าใจตรงกันระหว่างท่านลูกค้า และ บริษัทฯ และเมื่อท่านตกลงชำระเงินมัดจำหรือค่าทัวร์ทั้งหมดกับทางบริษัทฯ แล้ว ทางบริษัทฯ จะถือว่าท่านได้ยอมรับเงื่อนไขข้อตกลงต่างๆ ทั้งหมด





เอกสารยื่นขอวีซ่าญี่ปุ่น

แบบฟอร์มคำร้อง

ในการยื่นขอวีซ่าญี่ปุ่น

แบบสอบถามยื่นวีซ่า, หนังสือมอบอำนาจ
เซ็นต์หลายเซ็นต์ให้ตรงกับหน้าพาสปอร์ต



รูปถ่าย 2 ใบ

รูปถ่ายขนาด 2x2 นิ้ว
พื้นหลังสีขาว หน้าตรง



พาสปอร์ต

พาสปอร์ตเล่มจริง
อายุใช้งานเกิน 6 เดือน



เอกสารลงทะเบียน รับรองผู้เดินทาง

เอกสารลงทะเบียน ERFS เพื่อเข้าประเทศ
(บริษัททัวร์เป็นผู้ดำเนินการ)



หลักฐานการทำงาน

ออกเป็นภาษาอังกฤษ ชื่อ-นามสกุล
ตามพาสปอร์ต (ออกไม่เกิน 3 เดือน)



เอกสาร

- สำเนาบัตรประชาชน
- สำเนาทะเบียนบ้าน
- ทะเบียนบ้านตัวจริง

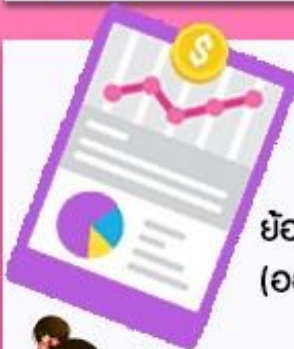

Statement

ย้อนหลัง 6 เดือน เป็นภาษาอังกฤษ
(ออกโดยธนาคาร บัญชีออมทรัพย์)
ชื่อ-นามสกุล ตามพาสปอร์ต



เอกสาร(ถ้ามี)

- ใบเปลี่ยนชื่อ
- ใบหย่า
- ใบสมรส

ขอฉบับจริงทั้งหมด

Check List ให้ครบ เอกสารพร้อม ข้อมูลถูกต้อง

ส่งเอกสารก่อน





เอกสารที่ใช้ในการยื่นขอวีซ่า ประเทศญี่ปุ่น



- 1. หนังสือเดินทางตัวจริง (Passport) ที่มีอายุการใช้งานเหลือมากกว่า 6 เดือน นับจากวันเดินทางกลับ และมีหน้าประทับตราว่างเกิน 2 หน้า หากมีเล่มเก่าที่เคยเข้าญี่ปุ่นหรือมีวีซ่าเชงเก้น ให้แนบมาด้วย
 - 2. รูปถ่ายพื้นหลังสีขาว ขนาด 2x2 นิ้ว จำนวน 2 ใบ
 - 3. ลงลายเซ็น (เหมือนในพาสปอร์ต) ในเอกสารที่ทางบริษัทส่งให้ (ไม่ต้องกรอกรายละเอียดใดๆ) โดยเซ็นชื่อในแบบฟอร์มการขอวีซ่า 3 จุด ในเอกสาร 3 ฉบับ ดังนี้ 1) คำร้องขอวีซ่า 2) แบบสอบถามยื่นวีซ่า 3) หนังสือมอบอำนาจ
 - 4. เอกสารรับรองการทำงาน (ภาษาอังกฤษ) มีอายุไม่เกิน 3 เดือน โดยชื่อ-นามสกุลต้องตรงกับในพาสปอร์ต
 - 4.1) พนักงาน ข้าราชการ มีแหล่งที่มาของรายได้ชัดเจน - หน่วยงานหรือองค์กรออกหนังสือรับรองการเป็นพนักงาน ระบุตำแหน่ง วันเริ่มงาน และอัตราเงินเดือน
 - 4.2) ธุรกิจส่วนตัว หรือเจ้าของกิจการ - คัดหนังสือรับรองจดทะเบียนบริษัท อายุไม่เกิน 3 เดือน หรือทะเบียนการค้าจากกระทรวงพาณิชย์ตัวจริงพร้อมสำเนา
 - 4.3) อาชีพอิสระ ไม่มีแหล่งรายได้ที่ชัดเจน (อาชีพค้าขาย แม่บ้าน ฟรีแลนซ์) - ออกหนังสือรับรองตนเอง ลงรายละเอียด อาชีพ และที่มาของรายได้
 - 4.4) วัยเกษียณ ไม่มีแหล่งรายได้ที่ชัดเจน - ทำหนังสือแจ้งอายุเกิน 60 ปี หรือเกษียณอายุการทำงาน
 - 4.5) เด็กนักเรียน นักศึกษา - สถานศึกษาออกหนังสือรับรองการเป็นนักเรียน นักศึกษา เป็นภาษาอังกฤษ
 - 5. เอกสารรับรองทางการเงิน (ใซ้อย่างใดอย่างหนึ่ง)
 - 5.1) Statement (ภาษาอังกฤษ) จากบัญชีออมทรัพย์ เท่านั้น ย้อนหลัง 6 เดือน ออกโดยธนาคาร พร้อมลายเซ็นและตราประทับธนาคาร หรือ
 - 5.2) ถ่ายสำเนาสมุดบัญชีออมทรัพย์ย้อนหลังไม่ต่ำกว่า 6 เดือนพร้อมแนบตัวจริง
- ** อัปเดตล่าสุดนับจากวันยื่นไม่เกิน 30 วันโดยมียอดคงเหลือครอบคลุมค่าใช้จ่ายสำหรับการท่องเที่ยว ****
- 6. ทะเบียนบ้านเล่มจริง พร้อมสำเนาทะเบียนบ้าน 1 ชุด หรือสามารถคัดสำเนา ทร.14 (ที่อำเภอหรือสำนักงานเขต)
 - 7. สำเนาบัตรประชาชน
 - 8. เอกสารแสดงสถานภาพอื่นๆ (ถ้ามี) ใช้ตัวจริงและสำเนา เช่น ใบเปลี่ยนชื่อ-นามสกุล ทะเบียนสมรส ทะเบียนหย่า หรือสามารถคัดสำเนา (ที่อำเภอหรือสำนักงานเขต)
 - 9. สำเนาเอกสารทุกใบต้องเซ็นรับรอง (ลายเซ็นให้เหมือนในพาสปอร์ต) และห้ามเซ็นทับ/ขีดคร่อม/ขีดฆ่ารูปหรือตัวอักษรโดยเด็ดขาด

กรณีผู้เดินทาง อายุต่ำกว่า 18 ปี ต้องมีเอกสารเพิ่มเติมดังนี้

- 1. สำเนาสูติบัตรหรือสำเนาบัตรประชาชน
- 2. หากบิดาหรือมารดาท่านใดท่านหนึ่งเดินทางไปด้วย หรือ ไม่ได้เดินทางไปด้วยทั้ง 2 ท่าน ท่านที่ไม่ได้ไปกับบุตร จะต้องไปยื่นเรื่องทำหนังสือยินยอมให้บุตรเดินทางไปต่างประเทศ (เป็นภาษาอังกฤษ) ณ ที่ทำการเขต
- 3. เอกสารที่ทางบริษัทส่งให้ ต้องมีลายเซ็นทั้งบิดา มารดา และบุตรผู้เดินทางไป
- 4. หนังสือรับรองค่าใช้จ่ายพร้อมหลักฐานทางการเงินจากบิดาหรือมารดา

****หมายเหตุ เอกสารทุกฉบับห้าม เซ็นต์ทับ / ขีดคร่อม / ขีดฆ่า รูปหรือตัวอักษรโดยเด็ดขาด**

-เอกสารทุกใบจะต้องสะกดชื่อ-นามสกุล เหมือนกับพาสปอร์ตเท่านั้น
-ต้องลงลายเซ็นในสำเนาเอกสารทุกฉบับ เหมือนกับพาสปอร์ตเท่านั้น

ใซ้สำหรับโปรแกรม Amazing ใจไม่แก่เลยมีที่ Kuchin เहांงั้





* ผู้เดินทางทุกท่านต้องสมัคร E-Vaccine Passport จากแอปพร้อมพร้อม
สำหรับใช้เดินทางออกนอกประเทศ **

วิธีขอ E-VACCINE PASSPORT ผ่านพร้อมพร้อม

- เปิดแอป "พร้อมพร้อม" คลิกที่ "International Certificate"**
- เข้าไปที่ "ขอหนังสือรับรอง/เพิ่มข้อมูลวัคซีน"**
- กรอกข้อมูลส่วนตัว**
- กรอกข้อมูลหนังสือเดินทางและอัปเดตหน้าหนังสือเดินทางที่มีอายุเหลือมากกว่า 6 เดือน**
- เลือกรูปแบบของหนังสือรับรองเป็น "รับหนังสือฯ ชนิดอิเล็กทรอนิกส์"**
- คลิกยอมรับ**
- กดยืนยัน**
- เสร็จแล้ว รอดำเนินการ ประมาณ 3 วันทำการ**





ขั้นตอนการทำ “วัคซีนพาสปอร์ต” (International Vaccination Certificate)



มหาวิทยาลัยมหิดล
คณะแพทยศาสตร์โรงพยาบาลรามาธิบดี

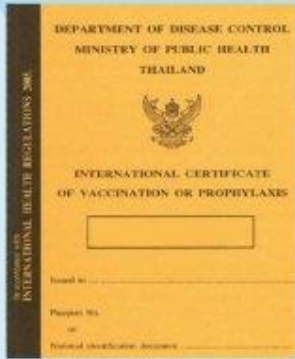

สถานที่จัดทำและรับหนังสือรับรอง (กรุณานัดหมายล่วงหน้า)

▶ ด้านควบคุมโรคติดต่อระหว่างประเทศ ท่าอากาศยานสุวรรณภูมิ

☎ โทร. 0-2134-0134
✉ porthealth_bkk@ddc.mail.go.th

▶ คลินิกเวชศาสตร์การเดินทางและท่องเที่ยว สถาบันบำราศนราดูร จ.นนทบุรี

🏠 วันจันทร์-วันศุกร์ เวลา 08.30-15.00 น.
(หยุดวันเสาร์-วันอาทิตย์ และวันหยุดนักขัตฤกษ์)
☎ โทร. 0-2590-3430
✉ tmcbamras@gmail.com

▶ กองโรคติดต่อทั่วไป กรมควบคุมโรค

🏠 วันจันทร์และวันพุธ เวลา 09.00-12.00 น.
☎ โทร. 0-2590-3232

▶ สถาบันป้องกันควบคุมโรคเขตเมือง (สปคม.) บางเขน กทม.

🏠 วันจันทร์-วันศุกร์ ในเวลาราชการ
(หยุดวันเสาร์-วันอาทิตย์ และวันหยุดนักขัตฤกษ์)
☎ โทร. 0-2521-0943-5

หนังสือรับรอง

เป็นเอกสารรับรองการฉีดวัคซีนครบถ้วน
เพื่อใช้ในการเดินทางระหว่างประเทศ

สิ่งที่ต้องเตรียม



- ค่าเอกสาร 50 บาท
- หลักฐานการเดินทาง เช่น ตั๋วเครื่องบิน
- หนังสือเดินทาง (Passport)
- ใบรับรองการฉีดวัคซีน



เอกสารการฉีดวัคซีนครบ 2 เข็ม
ซึ่งออกให้โดยสำนักอนามัย
และสถานพยาบาลรัฐ/เอกชน โดยไม่มีค่าใช้จ่าย



LINE @etravelway

Fire @etravelway.fire

Sky @etravelway.sky

Emergency call only : 0853642449

Email tour.bkk@etravelway.com

YouTube www.youtube.com/etravelway

www.etravelway.com

VS060922

Page 16 of 16

