



by VR Agency Travel & Trade Co. Ltd.  
ใบอนุญาต/Travel License: 11/11450

eTravelWay.com®

LINE @etravelway  
Instagram etravelway

Facebook @etravelway  
Phone 021166395

Z9172

**NCL NORWEGIAN**  
CRUISE LINE®

# CRUISE ON NORWEGIAN PRIMA



eTravelWay.com®

- ✓ ทัวร์ต่างประเทศ
- ✓ ทัวร์ในประเทศ
- ✓ ทัวร์ลดแรง โพรไฟไหม้
- ✓ ทัวร์โปรโมชั่น
- ✓ ล่องเรือสำราญทั่วโลก
- ✓ ล่องเรือแม่น้ำเจ้าพระยา
- ✓ บัตรทานอาหารบุฟเฟต์
- ✓ บริการยื่นวีซ่า
- ✓ ตั๋ว+ที่พักสำหรับยื่นวีซ่า
- ✓ โรงแรมทัวร์ไทย
- ✓ จัดกรุ๊ปเหมา ส่วนตัว
- ✓ แฝกเกจที่พิก + ตั๋วเครื่องบิน
- ✓ ตั๋วเครื่องบิน ใน+นอก ประเทศ

ช่องทางน้องใหม่

TikTok : etravelway

YouTube : etravelway

facebook : etravelway

Instagram : etravelway

twitter : etravelway



กลุ่ม OpenChat



LINE@ : @etravelway.fire



LINE@ : @etravelway



LINE@ : @etravelway.sky



LINE@ : @etravelway

@etravelway.fire

@etravelway.sky

Emergency call only : 0853642449

tour.bkk@etravelway.com

www.youtube.com/etravelway

www.etravelway.com

VS210922

Page 1 of 19







การเดินทางล่องเรือ			
วันเดินทาง		เวลา	รายละเอียด
DAY 01	วันเสาร์ ออกเดินทาง	17:00 น.	โรม (ท่าเรือชีวิตาเวกเกีย), อิตาลี Rome (Civitavecchia), Italy
DAY 02	วันอาทิตย์	06:30 - 17:00 น.	เนเป็ลส์, อิตาลี Naples, Italy
DAY 03	วันจันทร์	09:00 - 15:00 น.	กาลยารี ซาร์ดิเนีย Cagliari, Sardinia
DAY 04	วันอังคาร	09:30 น.	ฟลอเรนซ์/ปิซา (ลิเวอร์โน), อิตาลี Florence/Pisa (Livorno), Italy
DAY 05	วันพุธ	18:00 น.	ฟลอเรนซ์/ปิซา (ลิเวอร์โน), อิตาลี Florence/Pisa (Livorno), Italy
DAY 06	วันพฤหัสบดี (ท่าเทียบเรือ)	08:00 - 18:00 น.	เมืองคานส์ ประเทศฝรั่งเศส Cannes, France
DAY 07	วันศุกร์	07:00 - 05:00 น.	โพรวองซ์ (มาร์เซย์), ฝรั่งเศส Provence (Marseille), France
DAY 08	วันเสาร์	10:30 - 20:30 น.	ปัลมา มายอร์ก้า สเปน Palma, Majorca, Spain
DAY 09	วันอาทิตย์	07:00 - 18:00 น.	อิบิซา, สเปน Ibiza, Spain
DAY 10	วันจันทร์ ลงจากเรือ	05:00 น.	บาร์เซโลน่า สเปน Barcelona, Spain

## ทริป เมดิเตอร์เรเนียน: อิตาลี ฝรั่งเศส สเปน (ท่าเรือชีวิตาเวกเกีย โรม, อิตาลี)

แพ็คเกจเดินทางเอง มีความยืดหยุ่น เหมาะสำหรับท่านที่ต้องการเที่ยวเอง ไม่มีเจ้าหน้าที่ทัวร์อำนวยความสะดวก

วันที่ 1 = วันเสาร์ โรม (ท่าเรือชีวิตาเวกเกีย Civitavecchia), อิตาลี = ออกเดินทาง

**ป้าย** เดินทางมาถึง สนามบิน ฟิโอมีชีโน กรุงโรม อิตาลี  
 หลังท่านผ่านด่านศุลกากร และรับสัมภาระเรียบร้อยแล้ว ท่านสามารถใช้บริการรถแท็กซี่และระบบขนส่งสาธารณะของสนามบิน เพื่อเดินทางมายัง **ท่าเรือชีวิตาเวกเกีย** หรือเลือกจองรถรับส่งของ Norwegian (มีค่าใช้จ่ายเพิ่ม) เพื่อไปและกลับจากสนามบิน-ท่าเรือ หากจองรถ Norwegian ตัวแทน **Norwegian Cruise Line** จะรอรับท่านเพื่อช่วยในการขนส่งไปยังเรือหรือโรงแรม (ถ้ามี) โดยจองก่อนล่วงหน้า 4 วันก่อนออกเดินทาง เมื่อท่านมาถึงท่าเรือให้ท่านเช็คอินขึ้นเรือ

**\*\*ขาเข้า :** ในวันที่ขึ้นเรือ เพื่อความสะดวกสบายของคุณ เราแนะนำให้ท่านเข้าเวปเช็คอินออนไลน์ ให้เสร็จสิ้นล่วงหน้า 4 วันก่อนเดินทาง และควรมาถึงท่าเรือก่อน 3 ชั่วโมงขึ้นไป พร้อมแสดง eDocs (บอร์ดดิ้งพาสของคุณ) ก่อนขึ้นเรือสำราญให้เรียบร้อย ท่านสามารถฝากสัมภาระกับเจ้าหน้าที่ของเรือ เดินเล่นและรอในพื้นที่ส่วนกลางบนเรือได้

**\*\*แนะนำ:**

- ช่วงเวลาล่องเรือสำราญ กรุณาสวมหน้ากากทุกครั้งเมื่อเข้าสู่โซนสาธารณะ





- บนเรือจะมีเอกสารเกี่ยวกับรายละเอียดกิจกรรมให้ท่านร่วมสนุก ส่งให้ที่ห้องของท่านทุกวัน แนะนำให้ท่านร่วมทุกกิจกรรม เพื่อการพักผ่อนที่ครบวงจรพร้อมความประทับใจ

**17:00 น.** เรือส่งออกจากท่าเรือ ทุกท่านจะต้องเข้าร่วมการซ้อมระบบรักษาความปลอดภัยของท่าเรือตามกฎหมายของการล่องเรือสากล 1 ชั่วโมงก่อนเรือออกเดินทาง หลังจากนั้นท่านสามารถ รับประทานอาหารค่ำ ณ ห้องอาหารหลัก เพลิดเพลินฟังดนตรีสดตามบาร์ต่างๆทั่วทั้งลำเรือ (หลังจากเรือล่องออกสู่น่านน้ำสากลแล้วร้านค้าปลอดภาษีและคาสิโนจะเปิดให้บริการ) ท่านสามารถเข้าร่วมสนุกกับกิจกรรมต่างๆที่ทางเรือเตรียมไว้ให้ตลอดทั้งทริปจาก หนังสือพิมพ์ประจำวัน หรือจาก eDocs ที่มีรายละเอียดกิจกรรมในแต่ละวันที่ห้องพักของท่าน



**วันที่ 2 = วันอาทิตย์      เนเปิลส์, อิตาลี (Naples, Italy)      06:30 - 17:00 น.**

**เช้า**      รับประทานอาหารเช้านบนเรือ ณ ห้องอาหารบนเรือ

**06:30 น.**      เดินทางถึง **เมืองเนเปิลส์** ซึ่งตั้งอยู่บนชายฝั่งอามาลฟีที่สวยงามของอิตาลี เมืองที่เต็มไปด้วยประวัติศาสตร์ ทั่วรัอบจัตุรัส มหาวิหาร และปราสาทอันโอ่อ่าในใจกลางเมืองเนเปิลส์ในใจกลางเมืองเก่า จะพาคณะย้อนเวลากลับไปหลายศตวรรษ ปอมเปอีก็อยู่ไม่ไกลเช่นกัน เป็นเมืองที่มีชีวิตชีวาซึ่งมีวัฒนธรรมที่หลากหลายและถนนที่มีเสน่ห์

ท่านสามารถเลือกซื้อทัวร์ที่ท่านชื่นชอบกับทางเรือสำราญ ได้เลย โดยพนักงานจะแจ้งเวลาออกจากเรือและสถานที่นัดพบบนเรือ ส่วนท่านที่สะดวกเดินทางท่องเที่ยวเอง สามารถลงจากเรือหลังเวลาเรือจอด 1 ชั่วโมง **สำคัญ \*\* กรุณากลับถึงเรือก่อนเรือออก 1 ชั่วโมง\*\*** (ราคายังไม่รวมทัวร์ชายฝั่ง Shore Excursion)

สำหรับท่านใดที่ไม่ลงจากเรือสามารถสนุกกับกิจกรรมต่างๆที่ทางเรือเตรียมไว้ให้ตลอดทั้งวัน โดยสามารถดูได้จาก ตารางกิจกรรมที่ท่านจะได้รับในแต่ละวันที่ห้องพักของท่าน หรือพักผ่อนได้ตามอัธยาศัย

**เย็น**      รับประทานอาหารเย็น ณ ห้องอาหารบนเรือ

**17:00 น.**      เรือส่งออกจากเมืองเนเปิลส์ อิตาลี







วันที่ 3 = วันจันทร์

กาลยารี ชาร์ดิเนีย (Cagliari, Sardinia)

09:00 - 15:00

น.

เช้า รับประทานอาหารเช้าบนเรือ ณ ห้องอาหารบนเรือ

09:00 น.

เดินทางถึง **กาลยารี เมืองหลวงของชาร์ดิเนีย** เมืองที่มอการผสมผสานที่ลงตัวระหว่างชีวิตสมัยใหม่และความลึกลับในยุคกลางบนเรือสำราญอิตาลีของคุณ สํารวจ nuraghi (บ้านหิน) ลึกลับนับพันที่พบบนเกาะ ตลาด Mercado di San Benedetto และถ่ายภาพป้อมปราการของพิพิธภัณฑที่ที่น่าตื่นตาตื่นใจ

ท่านสามารถเลือกซื้อทัวร์ที่ท่านชื่นชอบกับทางเรือสำราญ ได้เลย โดยพนักงานจะแจ้งเวลาออกจากเรือและสถานที่นัดพบบนเรือ ส่วนท่านที่สะดวกเดินทางท่องเที่ยวเอง สามารถลงจากเรือหลังเวลาเรือจอด 1 ชั่วโมง

**สำคัญ \*\* กรุณากลับถึงเรือก่อนเรือออก 1 ชั่วโมง\*\*** (ราคายังไม่รวมทัวร์ชายฝั่ง Shore Excursion)

สำหรับท่านใดที่ไม่ลงจากเรือสามารถสนุกกับกิจกรรมต่างๆที่ทางเรือเตรียมไว้ให้ตลอดทั้งวัน โดยสามารถดูได้จาก ตารางกิจกรรมที่ท่านจะได้รับในแต่ละวันที่ห้องพักของท่าน หรือพักผ่อนได้ตามอัธยาศัย

เย็น

รับประทานอาหารเย็น ณ ห้องอาหารบนเรือ

15:00 น.

เรือส่งออกจากเมืองกาลยารี เมืองหลวงของชาร์ดิเนีย



วันที่ 4 = วันอังคาร ฟลอเรนซ์/ปิซา (ลิวอร์โน), อิตาลี (Florence/Pisa (Livorno), Italy)

09:30 น.

เช้า รับประทานอาหารเช้าบนเรือ ณ ห้องอาหารบนเรือ



LINE @etravelway

@etravelway.fire

@etravelway.sky

Emergency call only : 0853642449

tour.bkk@etravelway.com

www.youtube.com/etravelway

www.etravelway.com

VS210922

Page 4 of 19





09:30 น.

เดินทางถึง **ฟลอเรนซ์/ปิซา (ลิเวอร์โน), อิตาลี**, โซคดีที่ได้เยี่ยมชมแคว้นทัสคานี ฟลอเรนซ์และปิซา  
รุ่งโรจน์ในศิลปะและประวัติศาสตร์ ที่โซคดีกว่านั้นคือสถานที่ท่องเที่ยวหลักทั้งหมดในฟลอเรนซ์ตั้งอยู่ใจกลางเมืองสำหรับการเดินเที่ยวที่สมบูรณ์แบบ ชมซานตาโครเซ, Piazza del Duomo และ David ของ Michelangelo

ท่านสามารถเลือกซื้อทัวร์ที่ท่านชื่นชอบกับทางเรือสำราญ ได้เลย โดยพนักงานจะแจ้งเวลาออกจากเรือและสถานที่นัดพบบนเรือ ส่วนท่านที่สะดวกเดินทางท่องเที่ยวเอง สามารถลงจากเรือหลังเวลาเรือจอด 1 ชั่วโมง

**สำคัญ \*\* กรุณากลับถึงเรือก่อนเรือออก 1 ชั่วโมง\*\*** (ราคายังไม่รวมทัวร์ชายฝั่ง Shore Excursion)

สำหรับท่านใดที่ไม่ลงจากเรือสามารถสนุกกับกิจกรรมต่างๆที่ทางเรือเตรียมไว้ให้ตลอดทั้งวัน โดยสามารถดูได้จาก ตารางกิจกรรมที่ท่านจะได้รับในแต่ละวันที่ห้องพักของท่าน หรือพักผ่อนได้ตามอัธยาศัย

เย็น

รับประทานอาหารเย็น ณ ห้องอาหารบนเรือ

ค่าคืนนี้ เรือยังคงจอดที่ ฟลอเรนซ์/ปิซา (ลิเวอร์โน), อิตาลี

วันที่ 5 = วันพุธ

**ฟลอเรนซ์/ปิซา (ลิเวอร์โน), อิตาลี** (Florence/Pisa (Livorno), Italy)

18:00 น.

เช้า

รับประทานอาหารเช้านบนเรือ ณ ห้องอาหารบนเรือ

อิสระพักผ่อนบนเรือสำราญ พร้อมสิ่งอำนวยความสะดวกมากมาย และเพลิดเพลินกับกิจกรรมบนเรือรองรับท่าน

ท่านสามารถเลือกซื้อทัวร์ที่ท่านชื่นชอบกับทางเรือสำราญ ได้เลย โดยพนักงานจะแจ้งเวลาออกจากเรือและสถานที่นัดพบบนเรือ ส่วนท่านที่สะดวกเดินทางท่องเที่ยวเอง สามารถลงจากเรือหลังเวลาเรือจอด 1 ชั่วโมง

**สำคัญ \*\* กรุณากลับถึงเรือก่อนเรือออก 1 ชั่วโมง\*\*** (ราคายังไม่รวมทัวร์ชายฝั่ง Shore Excursion)

สำหรับท่านใดที่ไม่ลงจากเรือสามารถสนุกกับกิจกรรมต่างๆที่ทางเรือเตรียมไว้ให้ตลอดทั้งวัน โดยสามารถดูได้จาก ตารางกิจกรรมที่ท่านจะได้รับในแต่ละวันที่ห้องพักของท่าน หรือพักผ่อนได้ตามอัธยาศัย

เย็น

รับประทานอาหารเย็น ณ ห้องอาหารบนเรือ

18:00 น.

เรือส่งออกจากเมืองฟลอเรนซ์/ปิซา (ลิเวอร์โน), อิตาลี



วันที่ 6 = วันพฤหัสบดี

**เมืองคานส์ ประเทศฝรั่งเศส (ท่าเทียบเรือ)** (Cannes, France)

08:00 - 18:00 น.

เช้า

รับประทานอาหารเช้านบนเรือ ณ ห้องอาหารบนเรือ



LINE @etravelway

@etravelway.fire

@etravelway.sky

Emergency call only : 0853642449

tour.bkk@etravelway.com

www.youtube.com/etravelway

www.etravelway.com

VS210922

Page 5 of 19







08:00 น.

เดินทางถึง **เมืองคานส์ ประเทศฝรั่งเศส (ท่าเทียบเรือ)** ขึ้นรถขึ้น Suquet Hill เพื่อชมทิวทัศน์ของเมืองทะเล และเกาะ Lerins - ดาลิงสุดพิเศษ! เดินไปตามทางเดินที่เรียงรายด้วยต้นปาล์ม de la Croisette และเป็นสถานที่จัดงานเทศกาลภาพยนตร์นานาชาติที่ดีที่สุด... ท่านสามารถเลือกซื้อทัวร์ที่ท่านชื่นชอบกับทางเรือสำราญ ได้เลย โดยพนักงานจะแจ้งเวลาออกจากเรือและสถานที่นัดพบบนเรือ ส่วนท่านที่สะดวกเดินทางท่องเที่ยวเอง สามารถลงจากเรือหลังเวลาเรือจอด 1 ชั่วโมง

**สำคัญ \*\* กรุณากลับถึงเรือก่อนเรือออก 1 ชั่วโมง\*\*** (ราคายังไม่รวมทัวร์ชายฝั่ง Shore Excursion)

สำหรับท่านใดที่ไม่ลงจากเรือสามารถสนุกกับกิจกรรมต่างๆที่ทางเรือเตรียมไว้ให้ตลอดทั้งวัน โดยสามารถดูได้จาก ตารางกิจกรรมที่ท่านจะได้รับในแต่ละวันที่ห้องพักของท่าน หรือพักผ่อนได้ตามอัธยาศัย

เย็น

รับประทานอาหารเย็น ณ ห้องอาหารบนเรือ

18:00 น.

เรือส่งออกจากเมืองคานส์ ประเทศฝรั่งเศส



**วันที่ 7 = วันศุกร์ โพรวองซ์ (มาร์เซย์), ฝรั่งเศส (Provence (Marseille), France) 07:00 - 05:00 น.**

เช้า รับประทานอาหารเช้าบนเรือ ณ ห้องอาหารบนเรือ

07:00 น.

เดินทางถึง **เมืองโพรวองซ์ (มาร์เซย์), ฝรั่งเศส** มาร์เซย์ตั้งอยู่บนชายฝั่งทะเลเมดิเตอร์เรเนียน เป็นเมืองที่เก่าแก่ที่สุดในฝรั่งเศสและก่อตั้งขึ้นเมื่อ 600 ปีก่อนคริสตกาล ในบรรดาอาคารที่มีหลังคาดินเผาที่มีสถานที่ท่องเที่ยวที่น่าสนใจมากมาย รวมทั้งวิหาร Notre-Dame-de-la-Garde สถานที่อื่นๆ ที่ควรค่าแก่การเยี่ยมชมคือ

เมือง Avignon และหมู่บ้านแปลกตาของ Le Baux & Aix en Provence ท่านสามารถเลือกซื้อทัวร์ที่ท่านชื่นชอบกับทางเรือสำราญ ได้เลย โดยพนักงานจะแจ้งเวลาออกจากเรือและสถานที่นัดพบบนเรือ ส่วนท่านที่สะดวกเดินทางท่องเที่ยวเอง สามารถลงจากเรือหลังเวลาเรือจอด 1 ชั่วโมง

**สำคัญ \*\* กรุณากลับถึงเรือก่อนเรือออก 1 ชั่วโมง\*\*** (ราคายังไม่รวมทัวร์ชายฝั่ง Shore Excursion)

สำหรับท่านใดที่ไม่ลงจากเรือสามารถสนุกกับกิจกรรมต่างๆที่ทางเรือเตรียมไว้ให้ตลอดทั้งวัน โดยสามารถดูได้จาก ตารางกิจกรรมที่ท่านจะได้รับในแต่ละวันที่ห้องพักของท่าน หรือพักผ่อนได้ตามอัธยาศัย

เย็น

รับประทานอาหารเย็น ณ ห้องอาหารบนเรือ

ค่าคืนนี้ เรือยังคงจอดที่ โพรวองซ์ (มาร์เซย์), ฝรั่งเศส





05:00 น. เรือส่งออกจากเมืองโพรวองซ์ (มาร์เซย์), ฝรั่งเศส



**วันที่ 8=วันเสาร์    ปัลมา มายอร์ก้า สเปน (Palma, Majorca, Spain)    10:30 - 20:30 น.**

**เช้า**    รับประทานอาหารเช้าบนเรือ ณ ห้องอาหารบนเรือ

**10:30 น.**    เดินทางถึง **เมืองปัลมา มายอร์ก้า สเปน** ในอีกด้านหนึ่ง เมืองนี้ซึ่งก่อตั้งโดยชาวโรมันเมื่อประมาณ 2,100 ปีที่แล้ว เต็มไปด้วยประวัติศาสตร์ (ตามตัวอักษร) และความรุ่งโรจน์ทางสถาปัตยกรรม คุณสามารถเดินทางย้อนเวลากลับไปและเดินเตร่ไปตามตรอกซอกซอย และเส้นทางที่ปูด้วยหินกรวดที่ล้อมรอบอาสนวิหารแบบโกธิก ในอีกทางหนึ่ง Palma เต็มไปด้วยชีวิตชีวา ร้านอาหาร ร้านค้า สถานบันเทิงยามค่ำที่ดีที่สุดของเกาะ และงานศิลปะที่มีชีวิตชีวา ท่านสามารถเลือกซื้อทัวร์ที่ท่านชื่นชอบกับทางเรือสำราญ ได้เลย โดยพนักงานจะแจ้งเวลาออกจากเรือและสถานที่นัดพบบนเรือ ส่วนท่านที่สะดวกเดินทางท่องเที่ยวเอง สามารถลงจากเรือหลังเวลาเรือจอด 1 ชั่วโมง

**สำคัญ \*\* กรุณากลับถึงเรือก่อนเรือออก 1 ชั่วโมง\*\*** (ราคายังไม่รวมทัวร์ชายฝั่ง Shore Excursion)

สำหรับท่านใดที่ไม่ลงจากเรือสามารถสนุกกับกิจกรรมต่างๆที่ทางเรือเตรียมไว้ให้ตลอดทั้งวัน โดยสามารถดูได้จาก ตารางกิจกรรมที่ท่านจะได้รับในแต่ละวันที่ห้องพักของท่าน หรือพักผ่อนได้ตามอัธยาศัย

**เย็น**    รับประทานอาหารเย็น ณ ห้องอาหารบนเรือ

**20:30 น**    เรือส่งออกจากเมืองปัลมา มายอร์ก้า สเปน



**วันที่ 9= วันอาทิตย์ อิบิซา, สเปน (Ibiza, Spain)    07:00 - 18:00 น.**





**เช้า** รับประทานอาหารเช้าบนเรือ ณ ห้องอาหารบนเรือ

**07:00 น.** เดินทางถึง **เมืองอิบิซา, สเปน** ด้วยจิตวิญญาณที่อ่อนเยาว์และความงามตามธรรมชาติ เกาะ Ibiza ของ Balearic (หรือ "Eivissa" ที่รู้จักกันในท้องถิ่น) จึงเหมาะสำหรับผู้ที่รักกิจกรรมกลางแจ้ง แนวชายฝั่งชายหาด มีหินขรุขระสูงตระหง่าน และเนินเขาปกคลุมไปด้วยต้นมะกอกและต้นมะเดื่อ ชายหาดยอดนิยมสองแห่งคือ Talamanca และ Ses Figueretes เมืองหลวงของ Ciudad de Ibiza มอบประสบการณ์ที่หลากหลายให้ค้นหา โดยเฉพาะอย่างยิ่งในย่าน Dalt Vila อันเก่าแก่ ตั้งแต่ปราสาท Ibiza สมัยศตวรรษที่ 16 ไปจนถึงพิพิธภัณฑ์ศิลปะร่วมสมัย

ท่านสามารถเลือกซื้อทัวร์ที่ท่านชื่นชอบกับทางเรือสำราญ ได้เลย โดยพนักงานจะแจ้งเวลาออกจากเรือและสถานที่นัดพบบนเรือ ส่วนท่านที่สะดวกเดินทางท่องเที่ยวเอง สามารถลงจากเรือหลังเวลาเรือจอด 1 ชั่วโมง

**สำคัญ \*\* กรุณากลับถึงเรือก่อนเรือออก 1 ชั่วโมง\*\*** (ราคายังไม่รวมทัวร์ชายฝั่ง Shore Excursion)

สำหรับท่านใดที่ไม่ลงจากเรือสามารถสนุกกับกิจกรรมต่างๆที่ทางเรือเตรียมไว้ให้ตลอดทั้งวัน โดยสามารถดูได้จาก ตารางกิจกรรมที่ท่านจะได้รับในแต่ละวันที่ห้องพักของท่าน หรือพักผ่อนได้ตามอัธยาศัย

**สำคัญช่วงค่ำ** **\*\*เรือจะมีใบแจ้ง สถานที่และเวลาที่ห้องพักของท่าน เพื่อให้ท่านรับหนังสือเดินทางคืน\*\***

**สิ่งที่ท่านต้องเตรียมตัว :** เรือจะมีแท็กกระเป๋า และกำหนดการลงจากเรือให้ท่าน ในห้องพักของท่าน

ให้ท่านนำกระเป๋าเดินทางใบใหญ่ของท่าน วางไว้หน้าห้อง เพื่อให้พนักงานนำลงไปที่ท่าเรือ ในวันรุ่งขึ้น

**ปล.:** แยกอุปกรณ์ส่วนตัวและเสื้อผ้าที่จำเป็นต้องใช้ตอนเช้า รวมถึงสิ่งของที่ท่านจำเป็นต้องใช้ระหว่างวัน ให้ท่านแยกใส่ในกระเป๋าใบเล็ก หรือกระเป๋าถือ สำหรับใส่ยาที่จำเป็น ของมีค่า เอกสารสำคัญ และสิ่งของจำเป็น

**\*\* หากท่านใดมีความประสงค์ ต้องการนำกระเป๋าเดินทางใบใหญ่ ลงด้วยตนเอง ไม่จำเป็นต้องวางไว้ที่หน้าห้องพัก\*\***

**เย็น** รับประทานอาหารเย็น ณ ห้องอาหารบนเรือ

**18:00 น** เรือส่งออกจากเมืองอิบิซา, สเปน

**วันที่ 10 = วันจันทร์ บาร์เซโลน่า สเปน (Barcelona, Spain) 05:00 น.**

**05:00 น.** เดินทางถึง **เมืองบาร์เซโลน่า สเปน= ลงจากเรือ** เดินทางออกจากเรือ หากแพ็คเกจของลูกค้ำมีการจองแบบรวมค่าเดินทางไปสนามบิน หรือลูกค้ำมีการจองรถส่วนตัวเพื่อไปสนามบิน ก็จะมีรถมารับที่ท่าเรือ หรือท่านจะไปท่องเที่ยวในเมืองบัวโนสไอเรส อาร์เจนติน ต่อก็ได้

**ขาออก :** ในวันลงจากเรือ ทุกท่านควรออกจากห้องพักภายในเวลา 08.00 น. แต่สำหรับผู้เข้าพักที่มีเที่ยวบินกลับที่ออกเดินทางในช่วงบ่ายของวัน อาจรอขึ้นเครื่องในพื้นที่ส่วนกลางบนเรือได้จนถึงเวลา 13:00 น. หรือหลังจากนั้น ทั้งนี้ขึ้นอยู่กับตารางการเดินทาง







NCL'S  
FREE AT SEA

FREE OPEN BAR  
FREE SPECIALTY DINING  
FREE EXCURSIONS  
FREE WIFI  
FREE EXTRA GUESTS

+ 40% OFF  
CRUISES



**DATES & PRICES (USD/PAX) ราคาเริ่มต้น ต่อท่าน วันที่ 11-20 พฤศจิกายน 2566**

(ราคานี้เป็นราคาเริ่มต้น โดยประมาณ ไม่รวม ค่าธรรมเนียม และค่าทิปเรือ ชำระเพิ่ม 156.82USD/ท่าน)

**\*\*\*กรุณาตรวจสอบเงื่อนไขการจองทุกครั้งก่อนทำการจอง\*\*\***

INSIDE	OCEANVIEW	BALCONY	CLUB BALCONY SUITE	SUITE	THE HAVEN
1,539	1,989	2,389	3,289	5,239	7,189

อัตรานี้เป็นราคาเริ่มต้น อาจเปลี่ยนแปลงได้เนื่องจากการปรับของอัตราแลกเปลี่ยนเงินต่างประเทศ,  
การเรียกเก็บเซอร์ชาร์จจากทางเรือฯ (หากมีเพิ่ม)

**อัตราบริการนี้รวม**

- ♣ ค่าที่พักตลอดการเดินทาง (ห้องพักรับรอง)
- ♣ ค่าอาหารทุกมื้อบนเรือสำราญ
- ♣ กิจกรรมและความบันเทิงบนเรือสำราญ

**อัตราบริการนี้ไม่รวม**

- ♣ ค่าภาษีเรือ และค่าทิปพนักงานบนเรือ (156.82 USD /ท่าน)
- ♣ ค่าตัวเครื่องบินไปกลับ
- ♣ ค่าวีซ่า และหนังสือเดินทาง
- ♣ ค่าพาหนะ หรือรถรับ-ส่ง ระหว่างท่าเทียบ, ค่าเข้าชมสถานที่ท่องเที่ยว
- ♣ อาหาร และเครื่องดื่มที่สั่งพิเศษเพิ่มเติมกับทางเรือ
- ♣ ค่ารถรับส่งจากสนามบิน – ท่าเรือ – สนามบิน (กรณีเดินทางมาถึงวันที่เรือออกเดินทาง)
- ♣ WIFI บนเรือ
- ♣ ค่าแพ็คเกจเครื่องดื่มบนเรือสำราญ
- ♣ ค่าประกันสุขภาพ กรณีติดโควิด-19 ในระหว่างท่องเที่ยว รวมถึง ประกันเดินทาง
- Travel insurance
- ♣ ค่าใช้จ่ายส่วนตัว อาทิ ค่าช้อปปิ้ง ค่าโทรศัพท์-แฟกซ์ และค่าใช้จ่ายอื่น ๆ ที่ไม่ได้ระบุในรายการ
- ♣ ค่าภาษีมูลค่าเพิ่ม 7% และภาษีหัก ณ ที่จ่าย 3%
- ♣ ค่าทำ Vaccine Passport
- ♣ ค่าตรวจ RT-PCR ก่อนการเดินทาง 72 ชม. (ถ้ามี ตามที่รัฐกำหนด)





**หมายเหตุ:** กำหนดการเดินทางที่นำเสนออาจมีการเปลี่ยนแปลงเนื่องจากระดับน้ำ การปิดเนื่องจากวันหยุดนักขัตฤกษ์ หรือปัจจัยอื่นๆ ที่ไม่สามารถควบคุมได้ จะพยายามทุกวิถีทางเพื่อดำเนินการโปรแกรมตามที่วางแผนไว้ แต่การเปลี่ยนแปลงอาจยังคงมีความจำเป็นตลอดการล่องเรือ ตารางประจำวันนี้อาจมีการเปลี่ยนแปลง ตารางเวลาในแต่ละวันสุดท้ายของคุณจะได้รับบนเรือในวันแรกของการล่องเรือของคุณ

เพื่อประโยชน์ของผู้เดินทาง โปรดศึกษาเงื่อนไขการจองทัวร์ และการยกเลิกทัวร์ ที่ระบุในรายการทั้งหมด หลังจากท่านทำการจองทัวร์แล้ว ทางบริษัทฯ จะถือว่าท่านเข้าใจ และพร้อมปฏิบัติตามเงื่อนไขดังกล่าว

จองตัวเครื่องบิน **รับประกันราคาถูก** กรุณาติดต่อเจ้าหน้าที่

## NORWEGIAN PRIMA See Star STATEROOMS

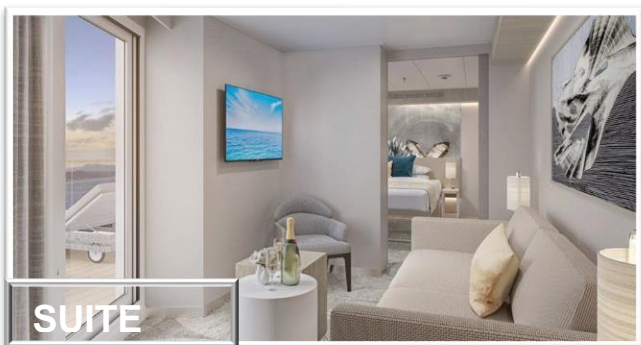
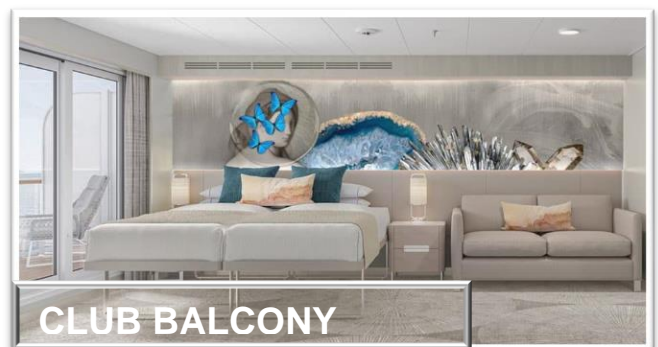
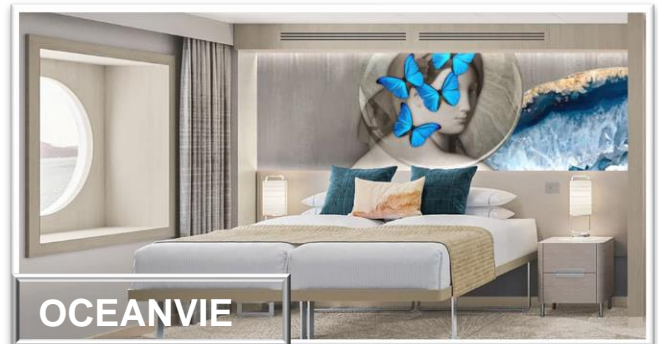





Increased Sanitation, Upgraded Air Filtration, Enhanced Health Services

## SAFETY ABOARD OUR SHIPS



### มาตรการทำความสะอาด และฆ่าเชื้อทั่วทั้งเรืออย่าง ต่อเนื่อง

การทำความสะอาดและสุขา  
อนามัยที่ได้รับการปรับปรุงอย่าง  
ครอบคลุมโดยใช้สารฆ่าเชื้อที่  
ได้รับการรับรองจาก EPA ได้ถูก  
นำมาใช้ตลอดประสบการณ์การ  
ล่องเรือ

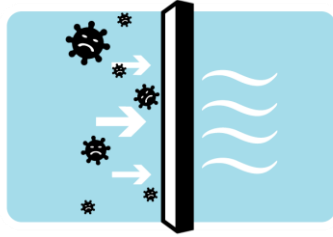

### เครื่องกรองอากาศเกรด ทางการแพทย์ที่ได้รับการ อัปเดต

เราติดตั้งแผ่นกรองอากาศ เกรด  
ทางการแพทย์ที่มีระดับการกรอง  
สูงสุด MERV 13 หรือ HEPA ซึ่ง  
สามารถกำจัดเชื้อโรคในอากาศได้  
99.9% รวมถึง COVID-19 และใช้  
เทคโนโลยีการสร้างไอออนแบบ  
สองขั้วแบบใหม่



### ทีมแพทย์และบริการ สุขภาพบนเรือสำราญที่ ได้รับการปรับปรุง

เราเตรียมพร้อมความสามารถทาง  
การแพทย์บนเรือสำราญ ด้วย  
จำนวนพนักงานที่เพิ่มขึ้น เมื่อ  
เทียบกับความจุและสิ่งอำนวยความสะดวก  
ที่ได้รับการปรับปรุง  
ซึ่งรวมถึงอุปกรณ์ใหม่และที่อัป  
เกรดแล้ว และความร่วมมือกับ  
สถาบันการแพทย์บนบก



### เจ้าหน้าที่สาธารณสุข เฉพาะทาง

เรือทุกลำจะแล่นเรือ โดยมี  
เจ้าหน้าที่สาธารณสุขคอยดูแล  
เรื่องสุขอนามัยในแต่ละวัน และ  
ความสะอาดของพื้นที่สาธารณะ  
และที่พักทั้งหมด

orough & Effective Mobilization Plan in Event of Outbreak

## MOBILIZATION & RESPONSE

### ติดตามการติดต่อ

หากพบผู้ติดเชื้อโควิด-19 เป็นบวก  
เรามีวิธีการติดตาม ผู้สัมผัสที่หลากหลายเพื่อ  
ระบุและแจ้งผู้ที่อาจติดเชื้อ โดยเรือสำราญจะ  
ครอบคลุมค่าใช้จ่ายทั้งหมดที่เกิดขึ้น สำหรับการ  
ให้คำปรึกษาทางการแพทย์บนเรือ และการ  
เยียวตามใบสั่งแพทย์แบบมาตรฐานทั่วไป  
และติดต่อประสานงานโรงแรมสำหรับการกักกัน  
บนบกที่จำเป็น

(ค่ากักตัวบนฝั่ง ผู้โดยสารชำระเพิ่ม)

### การแยกตัว/กักกัน

ที่พักแยกเฉพาะ และกักกันพร้อม  
ให้บริการหากจำเป็น เราปฏิบัติตาม  
นโยบายและคำแนะนำของ CDC และ  
หน่วยงานด้านสุขภาพในท้องถิ่นเกี่ยวกับการ  
การแยกตัวและกักกันผู้ป่วยที่เป็นบวกและ  
ผู้ติดต่อใกล้ชิด

### ออกจากเรือ นำขึ้นฝั่ง

เราได้พัฒนาแผนการระดม และตอบโต้อย่าง  
ละเอียดถี่ถ้วนโดยมุ่งเน้นที่ความร่วมมือกับ  
หน่วยงานการแพทย์ท้องถิ่นและการ  
ประสานงานทางกลับบ้านที่ปลอดภัยสำหรับ  
แขกและลูกเรือทุกคนหากมีความจำเป็น  
ติดต่อประสานงานกับสถาบันทางการแพทย์  
บนบก และให้คำปรึกษาทางไกลทาง  
การแพทย์ของเรา





# ก่อนที่คุณจะออกเดินทาง

ข้อมูลเพื่อเตรียมพร้อมสำหรับการลงเรือของคุณ



1. การฉีดวัคซีนบังคับ

2. เช็คอินออนไลน์

3. ดาวนโหลด eDocs

4. ดาวนโหลดแอปมือถือ

## 1. สำหรับการเริ่มเดินเรือในวันที่ 3 กันยายน พ.ศ. 2565 เป็นต้นไป:

ผู้เข้าพัก อายุ 12 ปีขึ้นไป จะได้รับอนุญาตให้ขึ้นเรือสำราญ โดยไม่ตรวจเอกสารการรับวัคซีน เพียงแสดงหลักฐานผล RT-PCR หรือการทดสอบแอนติเจนที่เป็นลบภายใต้การดูแลทางการแพทย์ โดยใช้เวลาไม่เกิน 72 ชั่วโมงก่อนขึ้นเรือ สำหรับผู้เข้าพักอายุไม่เกิน 11 ปี จะไม่มีระเบียบการเพิ่มเติมหรือข้อกำหนดในการทดสอบ

## 2. ONLINE CHECK-IN My NCL

\*\* My NCL คือ เช็คอินออนไลน์ ล่วงหน้า

เข้าเว็บ [เช็คอินออนไลน์](#) เพื่อเข้าสู่ระบบสร้างโปรไฟล์ โดยคลิกที่ "LOG IN" (ด้านบนขวาของหน้าใดก็ได้) เพื่อเข้าถึงข้อมูลก่อนการเดินทางที่สำคัญทั้งหมดของคุณ ทำการเช็คอินออนไลน์ของคุณให้เสร็จสิ้น จงทิว์ท่องเที่ยว

**ทำตามขั้นตอนเหล่านี้ในการเช็คอินออนไลน์:**

- เอกสารการเดินทาง: ระบุหมายเลขหนังสือเดินทาง
- ข้อมูลเที่ยวบิน: ระบุรายละเอียดสายการบินและชื่อบริการรับส่งไปยังท่าเรือและกลับสู่สนามบิน
- การตั้งค่าการชำระเงินออนไลน์: เลือกบัตรเครดิต บัตรเดบิต หรือเงินสด
- รับทราบว่าคุณในห้องพักของคุณจะได้รับการฉีดวัคซีนอย่างครบถ้วนอย่างน้อย 2 สัปดาห์ก่อนออกเดินทาง
- ถ่ายภาพเซลฟี: ใช้เว็บแคมของคอมพิวเตอร์ หรือกล้องโทรศัพท์มือถือของคุณ เพื่อถ่ายภาพความปลอดภัยก่อนลงเรือ คุณสามารถกลับมาที่ขั้นตอนนี้ได้ในแอปบนอุปกรณ์เคลื่อนที่ หากคุณไม่มีเว็บแคม

### Enter Your Account Information

Email address or username

Password

Stay logged in

[Forgot Username or Password?](#)

LOG IN

Need a My NCL Account? [REGISTER](#)







### 3. DOWNLOAD eDocs

**\*\* eDocs คือ บอร์ดดิ้งพาสของคุณ (บัตรผ่านขึ้นเรือสำราญ)**

เลือก "ดาวน์โหลด eDocs" เมื่อคุณเสร็จสิ้นการเช็คอินออนไลน์สำหรับแขกแต่ละคน พิมพ์สำเนา หรือบันทึกเก็บเป็นรูปภาพในโทรศัพท์ของคุณ ที่มีชื่อเข้าพัก เวลามาถึงของอาคารผู้โดยสาร เรือ ห้องเก็บของ และบาร์โค้ด ความปลอดภัยของพอร์ตที่ทำเรือ จะตรวจสอบ eDocs สำหรับข้อมูลนี้พร้อมกับหนังสือเดินทาง/บัตรประจำตัว เพื่ออนุญาตให้เข้าสู่พอร์ตทำเรือ **คุณสามารถดาวน์โหลด eDocs ได้ 21 วันก่อนออกเดินทาง หลังจากเช็คอินออนไลน์เสร็จสิ้น**



การไม่แสดง eDocs ที่ทำเรือจะส่งผลให้ต้องรอนานที่ทำเรือ

## 4. CRUISE NORWEGIAN MOBILE APP

ก่อนขึ้น เรือสำราญ Cruise Norwegian NCL กรุณาดาวน์โหลดแอปมือถือชื่อ **Cruise Norwegian** เข้าสู่โหมด "Pre-Cruise"

ซึ่งเป็นโหมดแรก ท่านสามารถจองกิจกรรมบนเรือล่วงหน้า สำรองอาหาร ทวีร์บนฝั่ง ความบันเทิง ดูกำหนดการเดินทางและสรุปแผนการท่องเที่ยว

ของคุณ เมื่อขึ้นเรือแล้ว การจอง รายการโปรดทั้งหมดของคุณจะถูกโอนไปยังเรืออย่างราบรื่น App นี้ ใช้เพื่อโทรและส่งข้อความ ถึงแขกบนเรือ รวมถึงการแชทเป็นกลุ่มบนเรือได้อีกด้วย ดูบัญชีของคุณและการซื้อบนเรือ รับตารางเวลาประจำวันของ สิ่งที่เกิดขึ้นบนเรือและอีกมากมาย!

สามารถดาวน์โหลดแอป Cruise Norwegian ได้ที่ App Store และ



### เข้าสู่ระบบ NCL ของฉัน

- หากคุณจองผ่านตัวแทนท่องเที่ยว หรือไม่เคยเข้าสู่ระบบมาก่อน ให้สร้างบัญชี
- ตอบว่า "ใช่" กับ "คุณมีการจองเรือสำราญอยู่หรือไม่"
- บอกรหัสเรือ หมายเลขการจอง และวันที่เดินเรือเพื่อเพิ่มการจองในบัญชีของคุณ
- หากคุณประสบปัญหาในการค้นหาเรือสำราญ ให้รีเซ็ตรหัสผ่านหรือโทรติดต่อฝ่ายสนับสนุนด้านเทคนิคของเราที่ +852 800 901 951

### โดยรวม

- ดูตัวอย่างและจองการท่องเที่ยวบนฝั่ง
- ดูตัวอย่างร้านอาหารและจองอาหาร
- ดูตัวอย่างความบันเทิงบนเรือ บาร์และลานจ์ สปาพรีดีเมนต์ ซัปปิ้ง
- ความสามารถในการเลือกข้อเสนอออนบอร์ดที่ชื่นชอบ
- สรุปวันหยุด ดูกำหนดการเดินทางและรายละเอียดการจองบนเรือสำราญ
- ตรวจสอบคะแนน Latitude Rewards ของคุณและเรียนรู้เกี่ยวกับสิทธิประโยชน์ระดับ

### ก่อนล่องเรือของคุณ

- ชื่อของขั้วบนเรือ เช่น ไวน์ ดอกไม้ และขนม
- เช็คอินออนไลน์ประหยัดเวลาที่ทำเรือ
- ในวันที่ออกเดินทาง เข้าถึง E-Docs และเส้นทางไปยังท่าเรือ

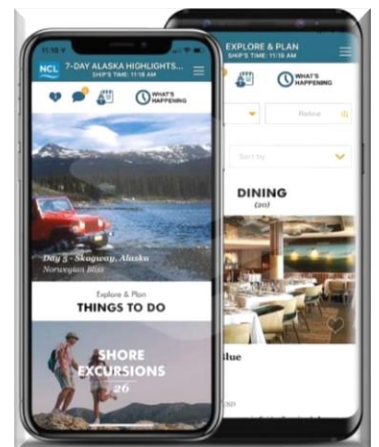
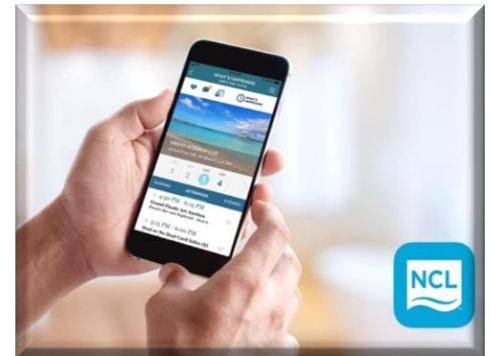



### ระหว่างล่องเรือของคุณ

- ตรวจสอบบัญชีของคุณและติดตามการซื้อบนเรือสำราญ
- รับตารางเวลาประจำวันของสิ่งที่เกิดขึ้นบนเรือ
- เรียนรู้เกี่ยวกับโปรแกรม CruiseNext ของเรา
- ตรวจสอบข้อมูลการขึ้นฝั่งที่เป็นประโยชน์ รวมทั้งรายละเอียดการเปลี่ยนสถานที่ และรายละเอียดการเดินทางอย่างง่าย
- โทรและส่งข้อความถึงแขกบนเรือรวมถึงการแพทย์เป็นกลุ่ม\*

\*แพ็คเกจการโทรและส่งข้อความมีค่าธรรมเนียมเพียงครั้งเดียว

สำหรับการโทรและส่งข้อความบนเครื่องบินไม่จำกัดจำนวนครั้งในระหว่างการล่องเรือของคุณ

## เงื่อนไขการจอง

1. งวดที่ 1 : สำรองที่นั่งจ่าย 50,000 บาท/ท่าน ภายใน 3 วันหลังได้รับการยืนยันห้องพัก
2. งวดที่ 2 : ชำระส่วนที่เหลือ 130 วัน ล่วงหน้าก่อนออกเดินทาง
3. หากจองในช่วงเวลา 100 วันก่อนเดินทาง กรุณาชำระค่าทัวร์เต็มจำนวน
4. ขอสงวนสิทธิ์ในการเปลี่ยนแปลงราคา ทั้งนี้ขึ้นอยู่กับระยะเวลาในการจอง ราคาตัวเครื่องบิน และจำนวนห้องว่างบนเรือ และการผันผวนของอัตราแลกเปลี่ยนเงินดอลลาร์สหรัฐกับเงินบาท

### เงื่อนไขการเดินทาง

1. สำหรับผู้มีครคร์ กรณีอายุครคร์เกิน 24 สัปดาห์ ไม่อนุญาตให้ขึ้นเรือ
2. คุณจะต้องเตรียมพาสปอร์ตมา ณ วันเดินทางทุกครั้ง และต้องไม่หมดอายุภายใน 180 วัน นับจากวันเดินทางกลับ
3. บริษัทฯ สงวนสิทธิ์ที่จะไม่รับผิดชอบต่อค่าชดเชยความเสียหาย ไม่ว่าจะกรณีที่เกิดจากคนเข้าเมืองของไทยไม่อนุญาตให้เดินทางออกหรือกองตรวจคนเข้าเมืองของแต่ละประเทศไม่อนุญาตให้เข้าเมือง
4. บริษัทฯ สงวนสิทธิ์ในการที่จะไม่รับผิดชอบต่อค่าชดเชยความเสียหาย อันเกิดจากเหตุสุดวิสัยที่ทาง บริษัทฯ ไม่สามารถควบคุมได้ เช่น การนัดหยุดงาน, จลาจล, การล่าช้าหรือยกเลิกของเที่ยวบิน, การเปลี่ยนแปลงโปรแกรมการท่องเที่ยวให้เหมาะสมตามสภาพอากาศและฤดูกาล หรือเกิดเหตุสุดวิสัยในการเดินทาง
5. บริษัทฯ สงวนสิทธิ์ในการเปลี่ยนแปลงโปรแกรมรายการท่องเที่ยว โดยไม่ต้องแจ้งให้ทราบล่วงหน้า
6. บริษัทฯ สงวนสิทธิ์ในการเปลี่ยนแปลงอัตราค่าบริการ โดยไม่ต้องแจ้งให้ทราบล่วงหน้า
7. ในโปรแกรมเวลาที่ใช้ในการเทียบท่าเป็นเวลาไทย อาจมีการเปลี่ยนแปลงจะแจ้งให้ลูกค้าทราบก่อนเดินทางอีกครั้ง

### เงื่อนไขการใช้บริการ

1. แพ็คเกจนี้ ไม่มีเจ้าหน้าที่ทัวร์เช็คอินบัตร์โดยสาร ตลอดจนอำนวยความสะดวกในระหว่างการท่องเที่ยว
2. ในกรณีที่ลูกค้าต้องออกตัวโดยสารภายในประเทศหรือต่างประเทศ กรุณาติดต่อเจ้าหน้าที่ของบริษัทฯ เพื่อเช็คว่าการจองเรือและตัวเครื่องบิน คอนเฟิร์มเดินทางก่อนทุกครั้ง มิฉะนั้นทางบริษัทจะไม่รับผิดชอบใดๆ ทั้งสิ้น

### การยกเลิก และคืนค่าทัวร์

1. ยกเลิก 120 วัน ล่วงหน้าก่อนเดินทาง คืนเต็มจำนวน
2. ยกเลิก 90-119 วัน ล่วงหน้าก่อนเดินทาง หักค่าใช้จ่าย 20%







3. ยกเลิก 60-89 วัน ล่วงหน้าก่อนเดินทาง หักค่าใช้จ่าย 35%
4. ยกเลิก 30-39 วัน ล่วงหน้าก่อนเดินทาง หักค่าใช้จ่าย 50%
5. ยกเลิก น้อยกว่า 30 วัน ล่วงหน้าก่อนเดินทาง หักค่าใช้จ่ายเต็มจำนวน
6. No show หักค่าใช้จ่ายเต็มจำนวน
7. กรณีเจ็บป่วย จนไม่สามารถเดินทางได้ ซึ่งจะต้องมีใบรับรองแพทย์จากโรงพยาบาลรับรอง บริษัทฯ จะพิจารณาเลื่อนการเดินทางของท่านไปยังคณะต่อไป แต่ทั้งนี้ท่านจะต้องเสียค่าใช้จ่ายที่ไม่สามารถเรียกคืนได้ เช่น ค่าตั๋วเครื่องบิน  
ค่าห้อง ค่าธรรมเนียมวีซ่าตามที่สถานทูตฯ เรียกเก็บ และค่าใช้จ่ายอื่น ๆ ที่เกิดขึ้นตามจริง ที่ไม่สามารถถืคืนได้ ในกรณีที่ไม่สามารถเดินทางได้
8. กรณีที่กองตรวจคนเข้าเมืองทั้งกรุงเทพฯ และในต่างประเทศ ปฏิเสธมิให้เดินทางออก หรือ เข้าประเทศที่ระบุไว้ในรายการเดินทาง บริษัทฯ ขอสงวนสิทธิ์ที่จะไม่คืนค่าทัวร์ไม่ว่ากรณีใด ๆ ทั้งสิ้น

**สำคัญ!!** บริษัทฯ ทำธุรกิจเพื่อการท่องเที่ยวเท่านั้น ไม่สนับสนุนให้ลูกค้าเดินทางเข้าประเทศท่องเที่ยวโดยผิดกฎหมายและในขั้นตอนการผ่านการตรวจคนเข้าเมือง ขึ้นอยู่กับการพิจารณาของเจ้าหน้าที่เท่านั้น ลูกค้าทุกท่านต้องผ่านการตรวจคนเข้าเมืองด้วยตัวของท่านเอง ทางหัวหน้าทัวร์และมัคคุเทศก์ไม่สามารถให้ความช่วยเหลือใดๆ ได้ทั้งสิ้น

เมื่อท่านออกเดินทางไปกับคณะแล้ว ถ้าท่านงดการใช้บริการรายการใดรายการหนึ่ง หรือไม่เดินทาง พร้อมคณะถือว่าท่านสละสิทธิ์ ไม่อาจเรียกร้องค่าบริการและเงินคืน ไม่ว่ากรณีใดๆ

#### หมายเหตุ

- สำหรับท่านที่ยังไม่มีวีซ่า แนะนำให้จองแพ็คเกจทัวร์ล่วงหน้า 30 วันทำการก่อนการเดินทางขึ้นไป (เพื่อเผื่อเวลายื่นเอกสารขอวีซ่า โดยใช้เวลาพิจารณาวีซ่า ประมาณ 15-20 วันทำการ ต่อสถานทูต)
- อัตรานี้เป็นราคาเริ่มต้น ของห้องพักแต่ละแบบ อาจเปลี่ยนแปลงได้เนื่องจากการปรับขึ้นของค่าเงินบาท, ทางโรงแรมเรียกเก็บ เซอร์ชาร์จ เพิ่มเติมกรณีเข้าพักในช่วงที่มีการจัดงานแฟร์ฯลฯ ทั้งนี้เจ้าหน้าที่จะแจ้งยืนยันราคาอีกครั้งหลังจากที่ได้รับการยืนยันห้องพักว่างแล้ว
- เงื่อนไขเป็นไปตามที่บริษัทกำหนด และบริษัทฯ ขอสงวนสิทธิ์ในการเปลี่ยนแปลง หรือยกเลิกโปรแกรม และเงื่อนไขต่างๆ โดยไม่ต้องแจ้งล่วงหน้า
- กรณีที่ผู้เดินทาง ต้องการแวะเที่ยว ก่อนเริ่มทริป ท่านสามารถบินไปถึงล่วงหน้าได้ก่อน แล้วจึงมาร่วมทริป ตามรายละเอียดของแพ็คเกจทัวร์ที่ระบุไว้
  - \* กรุณาแจ้งเจ้าหน้าที่ของบริษัทฯ ในกรณีที่ผู้เดินทางพิการ หรือต้องการความช่วยเหลือพิเศษในขณะที่เดินทางท่องเที่ยว หรือล่องเรือ
  - \* ผู้โดยสารที่ตั้งครรภ์จะต้องคำนึงถึงความเสี่ยงในการเดินทาง เพราะบนเรือจะไม่มีอุปกรณ์อำนวยความสะดวกแก่ท่าน
  - \* หนังสือเดินทางของท่านต้องไม่หมดอายุภายใน 6 เดือน นับจากวันเริ่มเดินทาง และต้องมีหน้าว่าง 3 หน้า เพื่อใช้ในการประทับตรา
  - \* การเปลี่ยนชื่อผู้เดินทาง วันเดินทาง หรือโปรแกรมท่องเที่ยว ภายในวันที่ชำระเงินค่าแพ็คเกจทัวร์นั้น จะถือว่าท่านยกเลิกการจองและต้องทำการจองใหม่





**เงื่อนไข และความรับผิดชอบ** บริษัทเป็นเพียงผู้ให้บริการ รับจองแพ็คเกจทัวร์ สายการบิน และ ตัวแทนการท่องเที่ยวในต่างประเทศ ซึ่งไม่อาจรับผิดชอบต่อความเสียหายต่าง ๆ ที่อยู่นอกการควบคุมของเจ้าหน้าที่บริษัทฯ อาทิ การนัดหยุดงาน การจลาจล เปลี่ยนแปลงกำหนดเวลาในตารางบิน ภัยธรรมชาติ การปรับมาตรการของสถานที่ที่เกี่ยวแต่ละแห่งที่อาจปิด หรืองดเข้าชม ฯลฯ หรือค่าใช้จ่ายเพิ่มเติมที่เกิดขึ้นทั้งทางตรงหรือทางอ้อมเช่น การเจ็บป่วย การถูกทำร้าย การสูญหาย ความล่าช้าหรือจากอุบัติเหตุต่าง ๆ ฯลฯ และการตอบปฏิเสธการเข้า และ ออกเมืองของเจ้าหน้าที่ตรวจคนเข้าหรือออกเมือง อันเนื่องมาจากมีสิ่งผิดกฎหมาย หรือเอกสารการเดินทางไม่ถูกต้อง หรือการถูกปฏิเสธในกรณีอื่น ๆ.

### รายการสิ่งของต้องห้ามขึ้นเรือสำราญ NCL

ความปลอดภัยและความปลอดภัยของแขกและลูกเรือเป็นสิ่งสำคัญอันดับหนึ่งของเรา สิ่งของต่อไปนี้เป็นสิ่งต้องห้ามบนเรือ สิ่งของเหล่านี้จะถูกยึดและไม่ขนส่งไปต่างประเทศ เมื่อสินค้าถูกตัดสินว่าผิดกฎหมาย หน่วยงานที่เกี่ยวข้องจะแจ้งให้ทราบ

1. ยาเสพติด/ยาเสพติดที่ผิดกฎหมายทั้งหมด (รวมถึงกัญชาที่กำหนดสำหรับวัตถุประสงค์ทางการแพทย์และรายการอื่นๆ ที่ใช้เป็นอุปกรณ์เสพยา ซึ่งรวมถึงท่อมอระกู่ ผลิตกัญชา CBD ผลิตกัญชา THC)
2. อาวุธปืนทุกชนิด รวมทั้งของจำลอง ของเลียนแบบ อาวุธไม่ยิง ปืนพกติดตัว และส่วนประกอบต่างๆ
3. ปืนอัดลม บีบี หรือลูกกระสุนปืน
4. อาวุธหรือสิ่งของอื่นๆ ที่มีลักษณะคล้ายหรืออาจเข้าใจผิดได้ว่าเป็นอาวุธปืน (เช่น ปืนเพนท์บอล)
5. กระสุนทั้งหมดหรือกระสุนจำลองสำหรับรายการโฆษณา 2, 3 และ 4 . ที่ระบุไว้
6. วัตถุระเบิด ส่วนประกอบทั้งหมด (เช่น เครื่องจุดชนวน) รวมทั้งวัตถุระเบิดและอุปกรณ์เลียนแบบ
7. ดอกไม้ไฟ พลุ และดอกไม้ไฟ
8. อาวุธศิลปะการต่อสู้ (เช่น ขว้างดาว ดินกบ)
9. มีดที่มีใบมีดยาวเกิน 4 นิ้ว/10.16 ซม.
10. โคมไฟ
11. ดาบ Skean Dhus หรือ Kirpans
12. หอกหรือปืนหอก
13. หน้าไม้ กลอนหน้าไม้ และลูกธนูยาว
14. อาวุธไม่มีคม ได้แก่ สนับมือ สนับมือ กระบอง กระบองยึดไส้ลัด กระบอง กระบอง หรือกระบอง
15. สิ่งของที่มีสารที่ทำให้ไร้ความสามารถ (เช่น ปีนแก๊ส สเปรย์แก๊สน้ำตา คทา ฟอสฟอรัส กรด และสารเคมีอันตรายอื่นๆ ที่อาจใช้ทำให้พิการหรือปิดการใช้งานได้
16. เครื่องพ่นสารพิษ (เช่น กุญแจมือ ขา และสายรัดศีรษะ)
17. สารไวไฟและสารเคมีอันตราย (เช่น น้ำมันเบนซิน แอลกอฮอล์เมทิล ทินเนอร์สี เชื้อเพลิงไฟแช็ก ฯลฯ)
18. สิ่งของอื่นใดที่ทำการ ดัดแปลง หรือมีวัตถุประสงค์เพื่อใช้เป็นอาวุธโจมตี
19. อุปกรณ์ Stun (เช่น Tazers และ Stun Guns)
20. แบตเตอรี่ขนาดใหญ่
21. สิ่งของที่น่าขึ้นเรือและไม่ได้จัดทำให้โดย เรือ NCL ซึ่งมีส่วนประกอบ เกี่ยวกับความร้อนทุกชนิด เช่น เครื่องทำความร้อนแบบจุ่ม เตาไรต์ สำหรับเสื้อผ้า ผ้าห่มให้ความร้อน เครื่องทำน้ำอุ่น เครื่องชงกาแฟ พร้อมเครื่องทำความร้อน/จานร้อน ฯลฯ







22. อุปกรณ์ ของเล่น หรือโดนใด ๆ ที่ควบคุมจากระยะไกลหรือบินได้เอง
23. โฮเวอร์บอร์ดแบบทรงตัวได้ ล้อลม สกูตเตอร์ หรือ Segway's
24. ถังอัดแก๊ส ขวด กระบอกสูบ รวมทั้งถังประดำน้ํ่า ถังโพรเพน และกระป๋องสเปรย์ขนาดใหญ่
25. สัญญาณวิทยุบอกตำแหน่งฉุกเฉิน (EPIRB), วิทยุแอม, โทรศัพท์ดาวเทียม, หม้อแปลง, เลเซอร์และตัวชี้เลเซอร์
26. อุปกรณ์รบกวนสัญญาณวิทยุ/โทรศัพท์ทุกรูปแบบ
27. Samsung Galaxy Note7 (เฉพาะรุ่นนี้)
28. เทียน





**\*\* ผู้เดินทางทุกท่านต้องสมัคร E-Vaccine Passport จากแอปหมอพร้อมล่วงหน้า  
สำหรับใช้เดินทางออกนอกประเทศ \*\***

## วิธีขอ E-VACCINE PASSPORT ผ่านหมอพร้อม

- 1** เปิดแอป “หมอพร้อม” คลิกที่ “International Certificate”
- 2** เข้าไปที่ “ขอหนังสือรับรอง/เพิ่มข้อมูลวัคซีน”
- 3** กรอกข้อมูลส่วนตัว

ขอออกหนังสือรับรองฯ / เพิ่มข้อมูลวัคซีน / Request for Vaccination Certificate / Adding Vaccination Information	
ข้อมูลออกหนังสือเดินทาง / Information for Vaccination Certificate	
กรอกกรอกข้อมูลส่วนตัวของหนังสือรับรองฯ / Personal Data	
เลขบัตรประชาชน / Citizen No. *	
เพศ / Gender *	Female
คำนำหน้า / Prefix *	
ชื่อ / First Name *	MISS.
นามสกุล / Last Name *	
วันเกิด / Date of Birth *	27 Apr 2000
สัญชาติ / Nationality *	THAI
อีเมล / Email *	email@example.com
เบอร์โทรศัพท์ / Mobile *	090-000-0000
- 4** กรอกข้อมูลหนังสือเดินทางและอัปรูปหน้าหนังสือเดินทางที่มีอายุเหลือมากกว่า 6 เดือน

ข้อมูลหนังสือเดินทาง / Passport Data	
เลขหนังสือเดินทาง / Passport No. *	
วันหมดอายุหนังสือเดินทาง / Expire Date *	ระบุวัน/เดือน/ปี (คคท)
หลักฐานประกอบการขอหนังสือรับรองฯ / Documents for Vaccination Certificate	
พาสปอร์ต / Passport No. *	ยืนยัน / Confirm
เลือกไฟล์ / No file selected	
- 5** เลือกรูปแบบของหนังสือรับรองเป็น “รับหนังสือฯ ชนิดอิเล็กทรอนิกส์”

รูปแบบการขอหนังสือรับรองฯ / Delivery Preference for the Vaccination Certificate	
<input type="radio"/> มารับด้วยตนเอง / Self pickup	
<input type="radio"/> จัดส่งตามที่อยู่ / Postal Delivery	
<input checked="" type="radio"/> รับหนังสือฯ ชนิดอิเล็กทรอนิกส์ (QR Code) e-Vaccine Passport	
- 6** คลิกยอมรับ

ขอมารับข้อมูลการที่ระบุข้างต้นเป็นจริง และมีความประสงค์ขอออกหนังสือรับรองฯ / I hereby confirm that the information provided above is correct and would like to request for a COVID-19 vaccination certificate.

**7** กดยืนยัน

หากมีข้อสงสัย กรุณาติดต่อ 1422, 096 190 9879, 096 190 9290 กองโรคติดต่อทั่วไป (ในวันและเวลาราชการเท่านั้น)
- 8** เสร็จแล้วรอดำเนินการประมาณ 3 วันทำการ

International COVID-19 Vaccination Certificate	
Name: [REDACTED]	
User Info	
Passport No.	AA112345
Nationality	Thai
Thai Citizen ID	[REDACTED]
Date of Birth	[REDACTED]
Gender	[REDACTED]
Certificate Info	
Certificate Status	[REDACTED]
Certificate ID	[REDACTED]
Issuance Date	[REDACTED]
Certificate Issuer	[REDACTED]







# ขั้นตอนการทำ “วัคซีนพาสปอร์ต” (International Vaccination Certificate)



มหาวิทยาลัยมหิดล  
คณะแพทยศาสตร์โรงพยาบาลรามาธิบดี

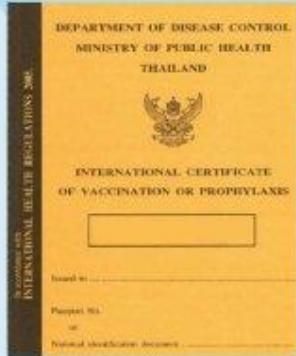

## หนังสือรับรอง

เป็นเอกสารรับรองการฉีดวัคซีนครบถ้วน  
เพื่อใช้ในการเดินทางระหว่างประเทศ

## สิ่งที่ต้องเตรียม



- ค่าเอกสาร 50 บาท
- หลักฐานการเดินทาง เช่น ตั๋วเครื่องบิน
- หนังสือเดินทาง (Passport)
- ใบรับรองการฉีดวัคซีน



เอกสารการฉีดวัคซีนครบ 2 เข็ม  
ซึ่งออกให้โดยสำนักอนามัย  
และสถานพยาบาลรัฐ/เอกชน โดยไม่มีค่าใช้จ่าย



## สถานที่จัดทำและรับหนังสือรับรอง (กรุณานัดหมายล่วงหน้า)

### ▶️ ด่านควบคุมโรคติดต่อระหว่างประเทศ ท่าอากาศยานสุวรรณภูมิ

☎ โทร. 0-2134-0134

✉ porthealth\_bkk@ddc.mail.go.th

### ▶️ คลินิกเวชศาสตร์การเดินทางและท่องเที่ยว สถาบันบำราศนราดูร จ.นนทบุรี

🕒 วันจันทร์-วันศุกร์ เวลา 08.30-15.00 น.

(หยุดวันเสาร์-วันอาทิตย์ และวันหยุดนักขัตฤกษ์)

☎ โทร. 0-2590-3430

✉ tmcbamras@gmail.com

### ▶️ กองโรคติดต่อทั่วไป กรมควบคุมโรค

🕒 วันจันทร์และวันพุธ เวลา 09.00-12.00 น.

☎ โทร. 0-2590-3232

### ▶️ สถาบันป้องกันควบคุมโรคเขตเมือง (สปคม.) บางเขน กทม.

🕒 วันจันทร์-วันศุกร์ ในเวลาราชการ

(หยุดวันเสาร์-วันอาทิตย์ และวันหยุดนักขัตฤกษ์)

☎ โทร. 0-2521-0943-5



LINE @etravelway

Fire @etravelway.fire

Sky @etravelway.sky

Emergency call only : 0853642449

Email tour.bkk@etravelway.com

YouTube www.youtube.com/etravelway

www.etravelway.com

VS210922

Page 19 of 19

