



# สวิตเซอร์แลนด์ - เยอรมนี - ออสเตรีย 9 วัน 6 คืน

บริการเหนือระดับโดยที่นั่ง Business Class (กรุ๊ป 15 ท่าน)



สัมผัสประสบการณ์ บินหรูกับที่นั่ง Business Class

พร้อมลิ้มชิม รับส่งถึงบ้าน และเลาจน์ บริการพิเศษตลอดการเดินทาง

เดินทางด้วยสายการบินเอมิเรตส์แอร์ไลน์ (EK)

| ขาไป       |       |       | ขากลับ    |       |            |
|------------|-------|-------|-----------|-------|------------|
| BKK        | DXB   | ZRH   | VIE       | DXB   | BKK        |
| สุวรรณภูมิ | ดูไบ  | ซูริค | เวียนนา   | ดูไบ  | สุวรรณภูมิ |
| เที่ยวบิน  | ออก   | ถึง   | เที่ยวบิน | ออก   | ถึง        |
| EK385      | 01.05 | 05.00 | EK126     | 21.55 | 06.35(+1)  |
|            |       |       | EK372     | 09.30 | 18.40      |

| ขาไป       |       |       | ขากลับ    |       |            |
|------------|-------|-------|-----------|-------|------------|
| BKK        | DXB   | ZRH   | VIE       | DXB   | BKK        |
| สุวรรณภูมิ | ดูไบ  | ซูริค | เวียนนา   | ดูไบ  | สุวรรณภูมิ |
| เที่ยวบิน  | ออก   | ถึง   | เที่ยวบิน | ออก   | ถึง        |
| EK385      | 01.05 | 05.00 | EK126     | 21.55 | 06.35(+1)  |
|            |       |       | EK372     | 09.30 | 18.40      |





สัมผัสกับที่พักระดับ 4-5 ดาวใจกลางเมือง และริมน้ำวิวแสนสวย

Hotel Astoria Lucerne - Hotel Romantik Schweizerhof

Hotel Radisson Bul St.Gallen - Hotel Adiers Isssbruck

Hotel Heritage Hallstatt - Hotel Do & Co Vienna

คัดสรรเมนูสุดพิเศษ! กับร้านอาหารที่ครั้งหนึ่งต้องได้ลิ้มรส

Dinner Countdown New Year 2023 @ Lucerne

ฟองดูซีส สวิตเซอร์แลนด์ - ชาห์มูและเปียร์เยอรมัน

ปลาเทราท์และไวน์ขาว - Rib ซีโครงการหมูยาว 1 เมตร

ไม่รวม ค่าทิปหัวหน้าทัวร์ขึ้นอยู่กับความพอใจของท่าน - ทิปพนักงานยกกระเป๋าโรงแรม

เอกสารต่างด้าวต่างๆ - ค่าทำ Vaccine Passport หรือ ลงทะเบียน E-Vaccine Passport

ค่าอาหารบางมื้อ - ค่าใช้จ่ายส่วนตัว - ค่าตรวจ RT PCR (ถ้ามี ตามมาตรการรัฐ)

มีเจ้าหน้าที่รับเอกสารวีซ่า เฉพาะในพื้นที่กรุงเทพฯ 1 เทียว นอกพื้นที่โปรดส่งเอกสารทางพัสดุตรงถึง แผนกวีซ่า

หลังจากท่านทำการจองทัวร์แล้ว ทางบริษัทฯจะถือว่าท่านเข้าใจ และพร้อมปฏิบัติตามเงื่อนไขดังกล่าวเพื่อประโยชน์ของผู้เดินทาง โปรดศึกษาเงื่อนไขการจองทัวร์ และการยกเลิกทัวร์ ที่ระบุในรายการทั้งหมด

### กำหนดการเดินทาง วันที่ 30ธ.ค.65-7ม.ค.66

- 1 กรุงเทพฯ(สนามบินสุวรรณภูมิ)

21.00 น. คณะพร้อมกัน ณ อาคารผู้โดยสารขาออกระหว่างประเทศชั้น4 สนามบินสุวรรณภูมิเคาน์เตอร์สายการบินเอมิเรตส์แอร์ไลน์(EK) พบเจ้าหน้าที่ของบริษัทฯ คอยให้การต้อนรับและอำนวยความสะดวก
- 2 ซูริค-ลูเซิร์น-Countdown New Year 2023

01.05 น. ออกเดินทางสู่สนามบินเมืองซูริค ประเทศสวิตเซอร์แลนด์ โดยสายการบินเอมิเรตส์แอร์ไลน์ (EK) เที่ยวบินที่ EK385 (01.05-05.00) / EK87 (08.25-12.25) ใช้ระยะเวลาในการเดินทางประมาณ 16.45 ชั่วโมง (รวมเวลาแวะเปลี่ยนเครื่องที่สนามบินเมืองดูไบ ประเทศสหรัฐอาหรับเอมิเรตส์) บริการอาหารและเครื่องดื่มบนเครื่อง

12.25 น. เดินทางถึง สนามบินเมืองซูริค ประเทศสวิตเซอร์แลนด์ (เวลาท้องถิ่นช้ากว่าประเทศไทย 5 ชั่วโมง) หลังผ่านพิธีตรวจคนเข้าเมืองแล้ว นำท่านเดินทางสู่เมืองซูริค(Zurich) ศูนย์กลางการเงิน เศรษฐกิจ และการธนาคารของยุโรปซึ่งมอบคุณชีวิตชีวาให้แก่ประเทศสวิตเซอร์แลนด์ ชมความสวยงามของโบสถ์เซนต์ปีเตอร์(St.Peter Church) โบสถ์แห่งนี้มีจุดเด่นอยู่ที่นาฬิกาซึ่งเป็นนาฬิกาที่มีขนาดใหญ่ที่สุดกว่าโบสถ์อื่นๆ ในยุโรป







จากนั้นนำท่านช้อปปิ้ง**บาห์นฮอฟสตราสเซอ(Bahnhofstrasse)** ถนนการค้าที่ได้ชื่อว่าแพงและ  
หรูหราที่สุดในโลก เพราะว่าทั้งสองฝั่งถนนเป็นร้าน Brandname ระดับโลกดั่งๆ ตั้งอยู่มากมาย อาทิ  
เช่นร้านเสื้อผ้า เครื่องประดับ กระเป๋า นาฬิกาที่ชื่อดังอย่าง Bucherer , Rolex และยี่ห้ออื่นๆอีก  
มากมาย ถนนเส้นนี้มีร้านขายนาฬิกาเป็นจำนวนมาก ประมาณว่าแทบจะเป็นแหล่งรวมนาฬิกาชั้นนำ  
ของโลก ที่สมกับคำเล่าลือว่า “จะหานาฬิกาดีๆ ต้องมาที่สวิตเซอร์แลนด์”

นำท่านเดินทางสู่**เมืองลูเซิร์น(Luzern)** เมืองพักตากอากาศที่ได้ชื่อนักท่องเที่ยวที่ประทับใจ  
ที่สุด มีทะเลสาบ ภูเขา ที่สวยงามท่ามกลางหุบเขา มองไปทางไหนก็จะเห็นภูเขาโอบล้อม ให้ท่านอิสระ  
เพลิดเพลินกับการช้อปปิ้งที่มีร้านตัวแทนจำหน่ายนาฬิกาชื่อดัง อาทิ บุคเคอเรอร์ กือเบอลิน เอ็มบาสซี่  
ร้านขายของที่ระลึก ร้านช็อคโกแลตและช้อปปิ้งสินค้าชั้นดี ที่มีชื่อเสียงตามอัครยาศัย



นำท่านถ่ายรูปคู่กับ **อนุสาวรีย์สิงโต(Lion Monument)** ซึ่งแกะสลักอยู่บนหน้าผาของภูเขาในเมือง  
เป็นสัญลักษณ์ให้ระลึกถึงทหารรับจ้างชาวสวิส ซึ่งทำงานเป็นทหารรักษาพระองค์พระเจ้าหลุยส์ที่ 16  
แห่งฝรั่งเศส จากนั้นชม **สะพานไม้ชาเปล(Chapel bridge)** ซึ่งข้ามแม่น้ำรอยซ์(Reuss River) เป็น  
สะพานไม้ที่เก่าที่สุดในโลกมีอายุหลายร้อยปี เป็นสัญลักษณ์และประวัติศาสตร์ของสวิส สะพานไม้ชา







เพลเป็นสะพานที่แข็งแรงมากมุงหลังคาแบบโบราณ เชื่อมต่อไปยังป้อมแปดเหลี่ยมกลางน้ำ ที่जूแต่ละช่องของสะพานจะมีภาพเขียนเป็นเรื่องราวประวัติความเป็นมาของประเทศสวิตเซอร์แลนด์ เป็นภาพเขียนเก่าแก่อายุกว่า 400 ปีแล้ว ให้ท่านอิสระเพลิดเพลินกับการช้อปปิ้งที่มีร้านตัวแทนจำหน่ายนาฬิกาชื่อดัง อาทิ บุคเคอเรอร์ กือเบอลิน เอ็มบาสซี่ ร้านขายของที่ระลึก ร้านช็อคโกแล็ต และช้อปปิ้งสินค้าชั้นดี ที่มีชื่อเสียงตามอัธยาศัย

เย็น

รับประทานอาหารเย็น ณ ภัตตาคาร

พักที่ Hotel Astoria, Lucerne หรือเทียบเท่า Countdown New Year 2023

(โรงแรมใจกลางเมืองติดย่านช้อปปิ้ง และสามารถเดินชมเมืองได้สะดวก)

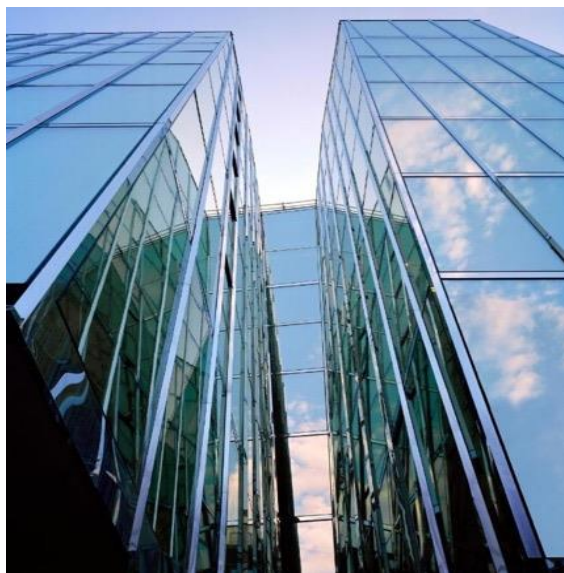



### 3 ลูเชิร์น-นั่งกระเช้าใหม่ Eiger Express-จุงเฟรา-ถ้ำน้ำแข็ง-กรินเดลวาลด์

#### เช้า รับประทานอาหารเช้า ณ โรงแรม



นำท่านสู่สถานีใหม่ **กรินเดลวาลด์ กรุนด์ (Grindelwald Grund Terminal)** เพื่อ**นั่งกระเช้าลอยฟ้าใหม่ล่าสุด Eiger Express จุงเฟรา** กระเช้านี้ใช้เวลาในการเดินทางจากสถานีกรินเดลวาลด์ กรุนด์สู่สถานีไอเกอร์เกลตเซอร์เพียง 15 นาที และเปลี่ยนขึ้นรถไฟสู่ยอดจุงเฟรายอด (Jungfraujoch Top of Europe) ได้ในเวลาไม่เกิน 45 นาที ประหยัดเวลาจากการเดินทางโดยรถไฟแบบเดิมไปถึง 47 นาที (โดยสารรถไฟจากกรินเดลวาลด์สู่โคลเน่ ไซเดกก์ เพื่อต่อรถไฟจุงเฟราไปยังสถานีจุงเฟรายอด)

**ชมยอดเขาจุงเฟรา(Jungfrau) TOP OF EUROPE** เมื่อถึงยอดเขาแล้วท่านจะได้สัมผัสกับทัศนียภาพอันงดงามของยอดเขามากมายที่ปกคลุมด้วยหิมะ ชม**ถ้ำน้ำแข็ง** 1,000 ปี ที่มีอายุเก่าแก่กว่า 1,000 ปี ชมงานแกะสลักน้ำแข็งที่สวยงามอยู่ใต้ธารน้ำแข็ง 30 เมตร เก็บภาพความสวยงามและยิ่งใหญ่ของธารน้ำแข็ง Aletsch ที่ยาวที่สุดในเทือกเขาแอลป์ จากนั้นอิสระให้ท่านได้สัมผัสและเล่นสนุกกับการเล่นหิมะอย่างเต็มที่เก็บภาพที่ระลึกบนลานกว้างที่เต็มไปด้วยหิมะขาวโพลนให้ท่านได้สนุกสนานอย่างเต็มอิม







**กลางวัน**

**รับประทานอาหารกลางวัน ณ ภัตตาคารบนจุงเฟราพร้อมวิวเขาแสนสวย**

นำท่านเดินทางสู่ **เมืองกรินเดลวาลด์(Grindelwald)** เมืองสกีรีสอร์ทที่สวยงามที่สุดในโลกตั้งอยู่ในหุบเขา  
รายล้อมด้วยภูเขาที่สวยงามเป็นสถานที่โรแมนติกที่สุด เมืองเล็กๆท่ามกลางโอบกอดของเทือกเขา  
แอลป์ที่แสนโรแมนติก

**เย็น**

**รับประทานอาหารเย็น ณ ภัตตาคาร เมนูพิเศษ!!! ฟองดู และไวน์**

พักที่ **Hotel Romantik Schweizerhof** หรือเทียบเท่าระดับ 5 ดาว  
(ที่พักในหมู่บ้านเล็กๆ ท่ามกลางเทือกเขาแอลป์)







4 ชตเคิลแบร์ก-เมอร์เรน-นั่งกระเช้าขึ้นสู่ยอดเขาซิลธอร์น-Skyline View Platform-เซนต์ กัลเลน

เช้า รับประทานอาหารเช้า ณ โรงแรม



[@etravelway](https://www.eTravelWay.com)

[@etravelway.fire](https://www.eTravelWay.com)

[@etravelway.sky](https://www.eTravelWay.com)

Emergency call only : 0853642449

[tour.bkk@etravelway.com](mailto:tour.bkk@etravelway.com)

[www.youtube.com/etravelway](https://www.youtube.com/etravelway)

[www.etravelway.com](http://www.etravelway.com)

VS280922

Page 7 of 27







นำท่านเดินทางสู่ **ชเตเคิลแบร์ก(Stechelberg)** เพื่อนั่งเคเบิลคาร์ไปยังหมู่บ้านแสนสวยบนเขา **หมู่บ้านเมอร์เรน(Murren)** ในตำนานที่ได้ขึ้นชื่อว่างดงามที่สุดแห่งหนึ่งของสวิตเซอร์แลนด์ อยู่สูงกว่าระดับน้ำทะเลกว่า 1,650 เมตร เมืองนี้ขึ้นชื่อว่า เป็นเมืองที่ปราศจากรถยนต์ ที่อยู่ในอ้อมกอดของขุนเขาที่รายล้อมด้วยทิวทัศน์อันตระการตาของยอดเขาสามแห่ง ได้แก่ จุงเฟรา (Jungfrau) ไอเกอร์ (Eiger) และ มงช์ (Monch) ให้ได้ชื่นชม ที่ดึงดูดให้ทุกคนต้องมาพิสูจน์ ความงามด้วยตาตนเองสักครั้งในชีวิต







นำท่าน**ขึ้นกระเช้าสู่ยอดเขาซิลธอร์น(Schilthorn)** เพื่อไปชมทิวทัศน์แบบพาโนรามา ซึ่งมีความสูงกว่า 2,973 เมตร จึงทำให้สามารถมองเห็นทิวทัศน์อันตระการตาของยอดภูเขาหิมะเลื่องชื่อ ทั้งจุงเฟรา ไอเกอร์ และมงซ์ ได้อย่างใกล้ชิดยิ่งขึ้น นอกจากนี้ ซิลธอร์นยังเคยเป็นที่ถ่ายทำภาพยนตร์ชื่อดังอย่าง James Bond 007 ภาคยอดพยัคฆ์ราชินี “On Her Majesty’s Secret Service” กับฉากแอคชั่นท่ามกลางหิมะ ซึ่งสวมบทบาทโดย จอร์จ เลเซนปี จึงทำให้บนนี้มีพิพิธภัณฑ์แบบอินเตอร์แอคทีฟของ Bond World 007 ที่จัดแสดงเรื่องราวน่ารู้จากภาคต่างๆ พร้อมให้ คุณได้สวมบทบาทบอนด์หรือสาวบอนด์กันอย่างสนุกสนาน อิสระให้ท่านได้ดื่มด่ำไปกับทัศนียภาพอันสวยงามของยอดเขา พร้อมออกไปสัมผัสความหนาวเย็นได้ที่ **Skyline View Platform**



กลางวัน      รับประทานอาหารกลางวัน ณ ภัตตาคารหมุน 360 องศา บนยอดเขาซิลธอร์น



นำท่านเดินทางสู่**เมืองเซนต์ กัลเลน(St. Gallen)** ใกล้กับชายแดนประเทศออสเตรีย ที่ได้รับยกย่องจากองค์การยูเนสโกขึ้นทะเบียนมรดกโลก เป็นเมืองที่มีสถาปัตยกรรมเก่าแก่ที่ควรค่าแก่การเยี่ยมชม บริเวณเดียวกันยังมีโบสถ์หอคอยคู่ที่เป็นศิลปะในยุคเดียวกัน







เย็น

รับประทานอาหารเย็น ณ ภัตตาคาร

พักที่ Hotel Radisaon Blu, St. Gallen หรือเทียบเท่าระดับ 4 ดาว







5 เซนต์ กัลเลน-ปราสาทนอยชวานสไตน์-อินส์บรุค-พิพิธภัณฑสถานออสเตรีย วัตเตนส์

เช้า รับประทานอาหารเช้า ณ โรงแรม

นำท่านเดินทางเข้าชมปราสาทนอยชวานสไตน์(Neuschwanstein Castle) แห่งบาวาเรีย ประเทศเยอรมนี ปราสาทสวยที่แม่แต่ราชาการ์ตูนวอลท์ดิสนีย์ ยังหลงใหลนำไปเป็นปราสาทเจ้าหญิงนิทราในสวนสนุกดิสนีย์แลนด์ ชมวิวทิวทัศน์อันงดงามของตัวปราสาทที่โดดเด่นและมีทะเลสาบและธารน้ำเปรียบได้กับปราสาท 3 ถดู ไม่ว่าท่านจะเดินทางไปเยือนในช่วงฤดูไหน ก็จะมีทัศนียภาพที่แตกต่างกันออกไป ทุกห้องในปราสาท ตกแต่งงดงาม



กลางวัน รับประทานอาหารกลางวัน ณ ภัตตาคาร สุดพิเศษ!! เมนูชาหมู และเบียร์เยอรมัน

เข้าชมพิพิธภัณฑสถานออสเตรีย วัตเตนส์(Swarovski Kristallwelten) เปิดให้บริการในปี 1995 เพื่อฉลองวาระครบรอบหนึ่งร้อยปีของการก่อตั้งบริษัท โดยมีองเดร เฮลเลอร์ ศิลปินหลากหลายสื่อเป็นผู้ออกแบบสถานที่ที่มีทั้งเอกลักษณ์โดดเด่นและความมหัศจรรย์ สถานที่ท่องเที่ยวแห่งนี้ได้นำโอกาสมหัศจรรย์มามอบให้แก่นักท่องเที่ยวจำนวนกว่าสิบสองล้านคนที่เดินทางมาเยือนจากทั่วทุกมุมโลก ภายในพื้นที่กว้างขวางและเต็มไปด้วยความระยิบระยับ คุณจะได้พบกลุ่มผลิตภัณฑ์ครบทุกชนิด ตั้งแต่อัญมณี และเครื่องประดับ จนถึงประติมากรรมขนาดเล็ก และ SWAROVSKI OPTIK







นำท่านเดินทางสู่ **เมืองอินส์บรุค (Innsbruck)** ประเทศออสเตรีย ที่มีเทือกเขาแอลป์โอบรอบเมืองอย่างยิ่งใหญ่อลังการ เหมือนฉากในละครชีวิตจริง เป็นเมืองที่ฟ้ากว้างมาก พาชมใจกลางเมืองเก่า ที่ตั้ง



ของ**บ้านหลังคาทอง(Goldenes Dachl)** ไฮไลท์ของเขตเมืองเก่าอินส์บรุค ที่นักท่องเที่ยวเกือบทุกคนอยากเห็นด้วยตาว่างดงามสมคำร่ำลือ หลังคาทอง ตึกนี้สร้างขึ้นตามพระราชประสงค์ของจักรพรรดิมาซิมีเลียนที่1 เสร็จในช่วงปี ค.ศ.1500 ในสมัยนั้นพระองค์และราชินีจะไปประทับที่ระเบียม เวลามิงานเฉลิมฉลองด้านล่างบริเวณจัตุรัส และพิพิธภัณฑ์ต่างๆ ในเมืองหลายแห่ง เมืองนี้ยังเป็นต้นกำเนิดของเครื่องประดับคริสตัลชื่อดังอย่าง Swarovski







เย็น

รับประทานอาหารเย็น ณ ภัตตาคาร

พักที่ Hotel Adlers, Innsbruck หรือระดับเทียบเท่า 4 ดาว (โรงแรมใจกลางเมือง)



6 อินส์บรุค-ซาลซ์บวร์ก-สวอนมิราเบล-ฮัลล์สตัดท์

เช้า

รับประทานอาหารเช้า ณ โรงแรม

นำท่านเดินทางสู่เมืองซาลซ์บวร์ก(Salzburg) เมืองเล็กๆ ที่แสนจะโรแมนติกของประเทศออสเตรีย ซาลซ์บวร์กได้รับการขึ้นทะเบียนเป็นมรดกโลกจากองค์การยูเนสโกเมื่อวันที่ 1 มกราคม 1997 เป็นเมืองอันดับต้นๆ ของออสเตรียที่มีผู้คนไปเยือนเป็นจำนวนมาก ในอดีตที่นี่เป็นเมืองที่มีชื่อเสียงด้านการทำเหมืองเกลือจนร่ำรวย และเมืองนี้ยังเคยใช้เป็นสถานที่ถ่ายทำภาพยนตร์ชื่อดังของโลก The Sound of Music นอกจากนี้ยังเป็นเมืองเกิดของคีตกวีเอกของโลก โมซาร์ท ซึ่งตั้งอยู่บ้านเลขที่ 9 ถนน







Getreidegasse ซึ่งปัจจุบันได้เปลี่ยนสภาพกลายเป็นพิพิธภัณฑ์เพื่อให้ความรู้กับผู้สนใจได้สัมผัสโลกของศิลปินเอก และสถานที่ที่โดดเด่นอีกแห่งคือ บ่อมปราการโฮเฮนซาลซ์บวร์ก ที่สร้างอยู่บนเนินเขา



นำท่านเข้าชมสวนมิราเบล(Mirabell Garden) สถานที่แห่งนี้ถูกยกย่องให้เป็นสวนสาธารณะที่สวยงามที่สุดใน ซาลซ์บวร์ก โดยแต่เดิมนั้นถูกสร้างในรูปแบบของเรขาคณิตโดยตกแต่งด้วยพันธุ์ไม้หลากสี โดยมีน้ำพุเป็นส่วนประกอบซึ่งเป็นสวนแบบบารอกที่สวยงาม ที่ได้มีการเปิดให้บุคคลทั่วไปได้เข้าชมความงามของสวนดังกล่าวในปี 1858 ที่สำคัญ สวนมิราเบล ยังเป็นสถานที่ถ่ายทำภาพยนตร์เรื่อง เดอะซาวด์ออฟมิวสิก อีกด้วย

กลางวัน

รับประทานอาหารกลางวัน ณ ภัตตาคาร







นำท่านเดินทางสู่หมู่บ้านฮัลล์สตัดท์ (Hallstatt) หมู่บ้านโบราณเก่าแก่เล็กๆ ในแถบ Salzkammergut ริมทะเลสาบ ที่ซ่อนตัวอยู่ท่ามกลางขุนเขาอันแสนโรแมนติก และได้ชื่อว่าเป็นหนึ่งในพิกัดที่มีทัศนียภาพสวยงามที่สุดของแห่งหนึ่งของโลกอีกด้วย กับความงดงามตามธรรมชาติสุดคลาสสิกของหุบเขาสูงที่โอบล้อมทะเลสาบอันนิ่งสงบที่มีน้ำใสราวกับกระจกคริสตัล ที่พร้อมสะท้อนภาพความอลังการของขุนเขาใหญ่ที่มีหิมะสีขาวปกคลุมสวยๆ ตรงหน้าให้เพิ่มความอลังการขึ้นอีกเป็นทวีคูณ ไปพร้อมๆ กับบรรยากาศอบอุ่น สบายเป็นกันเองของหมู่บ้านเก่าแก่เล็กๆ สุดน่ารักซึ่งเต็มไปด้วยร่องรอยอารยธรรมของประวัติศาสตร์

เย็น

รับประทานอาหารเย็น ณ ภัตตาคาร เมนูมาแล้วต้องลอง!!! (เมนูปลาเทราต์)

พักที่ Hotel Heritage, Hallstatt หรือระดับเทียบเท่า 4 ดาว (พักในหมู่บ้านฮัลล์สตัดท์)







(ช่วงเทศกาลวันหยุดยาว ขอสงวนสิทธิ์ในการเปลี่ยนแปลงที่พักในเมืองเดียวกันหรือใกล้เคียงในระดับเทียบเท่ากัน ในกรณีห้องพักรถแน่น)



7 ฮัลล์สตัดท์-เวียนนา-ศาลาว่าการเมือง-พระราชวังโฮฟบวร์ก-โบสถ์เซนต์สเตฟาน

เช้า รับประทานอาหารเช้า ณ โรงแรม

นำท่านเดินทางสู่ เมืองเวียนนา(Vienna) เมืองหลวงของประเทศออสเตรีย มนต์เสน่ห์ของเวียนนาที่ดึงดูดให้หลายๆ คนอยากมาเยือนบรรยากาศสุดคลาสสิกของตึกอาคารโทเนสส์ขาววงงดงามแบบดั้งเดิม รูปปั้นบุคคลสำคัญ รถม้า โรงละครโอเปร่า เป็นเมืองที่น่าหลงใหล อิสระให้ท่านช้อปปิ้งชมร้านค้า หรือนั่งทานกาแฟหอมกรุ่นและขนมเค้กต้นตำหรับ

กลางวัน รับประทานอาหารกลางวัน ณ ภัตตาคาร







นำท่านผ่านชม**ศาลาว่าการเมืองเวียนนา(Rathaus)** ตึกศาลากลางแห่งนี้ออกแบบโดย ฟรีดริช ชมิทท์ (Friedrich Schmidt) ปัจจุบันตึกนี้ใช้เป็นที่ทำการหลักของเวียนนา และลานด้านหน้าใช้เป็นที่จัดงานสำคัญของเมือง นำท่านถ่ายภาพคู่**พระราชวังโฮฟบวร์ก(Hofburg Palace)** เดิมเป็นพระราชวังฤดูหนาวของราชวงศ์โฮฟบวร์ก ตั้งอยู่ใจกลางกรุงเวียนนา นำท่านแวะถ่ายรูปคู่**โบสถ์เซนต์สตีเฟน (St.Stephen Cathedral)** เป็นโบสถ์เก่าแก่สร้างในศิลปะโกธิกตั้งแต่คริสต์ศตวรรษที่ 13 ถือเป็นโบสถ์คู่บ้านคู่เมืองของประเทศออสเตรีย



EUROPE ELEGANCE







เย็น รับประทานอาหารเย็น ณ ภัตตาคาร เมนูขึ้นชื่อจัดเต็ม Ribs ซีโครงหมูยาว 1 เมตร / ท่าน  
พักที่ Hotel Do&Co, Vienna หรือระดับเทียบเท่า 5 ดาว (โรงแรมใจกลางเมือง)



8 เวียนนา-พระราชวังเชินบรุนน์-ช้อปปิง-(สนามบินเวียนนา)-กรุงเทพ

เช้า รับประทานอาหารเช้า ณ โรงแรม



LINE @etravelway

Facebook @etravelway.fire

Twitter @etravelway.sky

Emergency call only : 0853642449

Email tour.bkk@etravelway.com

YouTube www.youtube.com/etravelway

www.etravelway.com

VS280922

Page 18 of 27







นำท่านชมพระราชวังเชินบรุนน์(Schoenbrunn Palace) แห่งราชวงศ์ฮับส์บูร์ก เริ่มมีประวัติการ สร้างมาตั้งแต่กลางคริสต์ศตวรรษที่ 16 ต่อมาได้มีการปรับปรุงและสร้างขึ้นใหม่อย่างสง่างามด้วย จำนวนห้อง 1,441 ห้อง ซึ่งรวบรวมผลงานทางศิลปะการตกแต่งชั้นเยี่ยมจำนวนมาก ในระหว่างปีค.ศ. 1744-1749 เพื่อใช้เป็นพระราชวังฤดูร้อน ให้ท่านชมความงามของท้องพระโรงและพลับพลาที่ประทับ ซึ่งได้รับการตกแต่งอย่างวิจิตร มีการจัดทำสวนดอกไม้สวยงามมาใช้เป็นสวนพักผ่อนเดินเล่นที่ ออกแบบได้อย่างลงตัว รับการประกาศให้เป็นมรดกโลก และเป็นสถานที่ท่องเที่ยวที่มีชื่อเสียงมากใน กรุงเวียนนา

**กลางวัน****รับประทานอาหารกลางวัน ณ ภัตตาคารอาหารไทย**

ให้ท่านอิสระถนนสายช้อปปิ้งกลางกรุงเวียนนา เป็นถนนคนเดินและช้อปปิ้งสายสำคัญแห่งกรุง เวียนนา มีห้างสรรพสินค้า ร้านค้าต่างๆ เรียงรายตลอดสองข้างถนน ที่ถูกใจขาช้อปปิ้งเพราะมีสินค้าให้ เลือกมากมาย อาทิ เสื้อผ้าแบรนด์เนมยอดนิยม สินค้าแบรนด์เนมแบบนาฬิกา ROLEX , LOUIS VUITTON และอีกมากมาย อีกทั้งเครื่องแก้วคริสตัลเจียระไน ของสะสมหรือของที่ระลึกต่างๆ ได้เวลาพอสมควร นำท่านเดินทางสู่สนามบินกรุงเวียนนา เพื่อตรวจเช็คเอกสารการเดินทางและ สัมภาระเตรียมตัวเดินทางกลับ

**21.55 น.**

ออกเดินทางจากเมืองเวียนนา กลับกรุงเทพฯ โดยสายการบินเอมิเรตส์แอร์ไลน์ (EK) เที่ยวบินที่ EK126 (21.55-06.35(+1)) / EK372 (09.30-18.40) ใช้ระยะเวลาในการเดินทางประมาณ 16.45 ชั่วโมง (รวมเวลาแวะเปลี่ยนเครื่องที่สนามบินเมืองดูไบ ประเทศสหรัฐอาหรับเอมิเรตส์) บริการอาหาร และเครื่องดื่มบนเครื่อง

**9 กรุงเทพฯ (สนามบินสุวรรณภูมิ)****18.40 น.**

เดินทางถึง สนามบินสุวรรณภูมิ โดยสวัสดิภาพ



LINE @etravelway

@etravelway.fire

@etravelway.sky

Emergency call only : 0853642449

tour.bkk@etravelway.com

www.youtube.com/etravelway

www.etravelway.com

VS280922

Page 19 of 27







คำแนะนํา สำหรับผู้เดินทางที่ไม่ได้อยู่จังหวัดเดียวกับสนามบินที่ทริปเดินทาง และ/หรือ จำเป็นต้องซื้อตั๋วเครื่องบิน หรือการเดินทางรูปแบบอื่นๆ มายังสนามบินที่ทริปเดินทาง ก่อนออกตัวเครื่องบิน ภายในประเทศ / ระหว่างประเทศ หรือซื้อตั๋วรถไฟ หรือซื้อตั๋วรถโดยสาร ฯลฯ หรือมีการจองห้องพัก ล่วงหน้าก่อนวันเดินทางจริง ควรสอบถามยอดจอง ทัวร์ และตารางเวลาการเดินทางของทัวร์ที่ท่านจอง ที่แน่นอนจากเจ้าหน้าที่เป็นลายลักษณ์อักษร เพื่อเป็นการป้องกัน มิให้เกิดข้อผิดพลาดขึ้นกับท่านในภายหลัง

ทั้งนี้ ทางบริษัทขอสงวนสิทธิ์ไม่รับผิดชอบค่าใช้จ่ายที่อาจเกิดขึ้น หากท่านได้มีการจองการเดินทางดังกล่าว มายังสนามบินที่ทริปเดินทาง โดยยังไม่ได้รับการยืนยันเป็นลายลักษณ์อักษรจากทางบริษัทฯ

เพื่อประโยชน์ของผู้เดินทาง โปรดศึกษาเงื่อนไขการจองทัวร์ และการยกเลิกทัวร์ ที่ระบุในรายการทั้งหมด หลังจากท่านทำการจองทัวร์แล้ว ทางบริษัทฯจะถือว่าท่านเข้าใจ และพร้อมปฏิบัติตามเงื่อนไขดังกล่าว

บริการรับจัดทัวร์ใน และนอกประเทศ แบบคณะส่วนตัว สอบถามได้ที่ 0 2116 6395

| อัตราค่าบริการ ต่อท่าน งดแถมของสมนาคุณ |                            | ราคา    |         |           |
|--|----------------------------|---------|---------|-----------|
|  |                            | ผู้ใหญ่ | เด็ก    | พักเดี่ยว |
| Business class                         | 30 ธันวาคม 65-07 มกราคม 66 | 299,999 | 299,999 | 50,900    |

โปรแกรมอาจจะมีการปรับเปลี่ยนตามความเหมาะสมของสภาพอากาศและฤดูกาล

อัตรานี้เป็น ราคาเริ่มต้น อาจเปลี่ยนแปลงได้เนื่องจากการเรียกเก็บเซอร์ชาร์จช่วงวันหยุดพิเศษของที่พัก, มีจำนวนผู้เดินทางไม่ถึงตามที่ระบุในรายการ ฯลฯ

อัตรานี้สำหรับคนไทยเท่านั้น

เพื่อประโยชน์ของผู้เดินทาง โปรดศึกษาเงื่อนไขการจองทัวร์ และการยกเลิกทัวร์ ที่ระบุในรายการทั้งหมด หลังจากท่านทำการจองทัวร์แล้ว ทางบริษัทฯจะถือว่าท่านเข้าใจ และพร้อมปฏิบัติตามเงื่อนไขดังกล่าว

โปรดอ่านก่อนตัดสินใจจองทัวร์

กรุณาศึกษารายละเอียดโปรแกรมการเดินทางท่องเที่ยว เงื่อนไขการให้บริการ ยกเลิกการบริการ และหมายเหตุทั้งหมดอย่างละเอียดทุกข้อ เพื่อประโยชน์ของท่านเอง และเพื่อความถูกต้อง เข้าใจตรงกันระหว่างท่าน และบริษัทฯ เมื่อท่านจองทัวร์ และชำระเงินมัดจำเรียบร้อยแล้ว ทางบริษัทฯ จะถือว่าท่านยอมรับในข้อความและเงื่อนไขหมายเหตุที่บริษัทฯ แจ้งไว้ข้างต้นแล้ว







\*\*ราคานี้เป็นราคาทัวร์ตั้งแต่ 15 ท่านขึ้นไป

\*\* หากต่ำกว่า 20 ท่าน มีค่าใช้จ่ายเพิ่มเติม หรือทางบริษัทขอสงวนสิทธิ์ในการงดออกการเดินทาง \*\* เนื่องจากกฎการเข้าพักของโรงแรมในยุโรปบังคับให้เด็กอายุมากกว่า 7 ปีขึ้นไปจะต้องนอนมีเตียงเสริม บางโรงแรมเท่านั้นที่มีห้อง 3 เตียง หากเป็นผู้ใหญ่ 3 ท่านเรียนแนะนำว่าเปิด 2 ห้องจะสะดวกกว่า \*\*สำหรับท่านที่พักห้อง 3 เตียงขนาดของห้องพักขึ้นอยู่กับทางโรงแรมเป็นผู้จัดถือว่าท่านยอมรับข้อตกลงแล้ว\*\*

อัตราโดยรวม

1. **ค่าตัวเครื่องบินไป-กลับ (Business Class)** แบบหมู่คณะ/ค่าภาษีสนามบินทุกแห่งตามรายการ
2. ค่ารถโค้ช ปรับอากาศน้ำเที่ยวตามรายการ
3. ค่าห้องพักในโรงแรมที่ระบุตามรายการหรือเทียบเท่า
4. ค่าอาหารที่ระบุตามรายการ
5. ค่าเข้าชมสถานที่ทุกแห่งที่ระบุตามรายการ
6. ค่าวีซ่าท่องเที่ยวยุโรปแบบ Etats Schengen
7. ค่าประกันอุบัติเหตุในการเดินทางวงเงินประกันท่านละ 3,000,000 บาทและค่ารักษาพยาบาล 2,500,000บาท ไม่คุ้มครอง โรคประจำตัวหรือโรคร้ายแรงที่แพทย์วินิจฉัยว่าเป็นก่อนเดินทางรายละเอียดอื่น ๆ เป็นไปตามเงื่อนไขแห่งกรมธรรม์ฯ
8. ค่าประกันรวมรักษาโควิดหากป่วยหรือต้องกักตัวในต่างประเทศ(รายละเอียดเป็นไปตามเงื่อนไขแห่งกรมธรรม์)
9. ทิปคนขับรถในยุโรปวันละ 2 ยูโร/ท่าน/วัน
10. พนักงานยกกระเป๋าเข้าโรงแรมที่พัก
11. น้ำดื่มวันละ 1 ขวด / ท่าน
12. ค่าน้ำหนักกระเป๋า (**น้ำหนัก 40 กิโลกรัม**)

อัตราไม่รวม

1. ค่าธรรมเนียมจัดทำหนังสือเดินทาง, แจ้งเข้าแจ้งออกสำหรับผู้ที่ไม่ได้ถือหนังสือเดินทางของไทย
2. ภาษีหัก ณ ที่จ่าย 3% และภาษีมูลค่าเพิ่ม 7% ในกรณีที่ต้องการใบกำกับภาษี
3. ค่าใช้จ่ายส่วนตัวอื่น ๆ เช่น ค่าโทรศัพท์, ค่าซักรีด, มินิบาร์และทีวีช่องพิเศษ ฯลฯ
4. ค่าอาหารและเครื่องดื่มสั่งพิเศษ
5. ค่าปรับสัมภาระที่เกินกว่าที่สายการบินกำหนด
6. ค่าทิปหัวหน้าทัวร์ขึ้นอยู่กับความพอใจของท่าน
7. ค่าภาษีน้ำมันที่สายการบินเรียกเก็บเพิ่มภายหลังจากทางบริษัทฯ ได้ออกตั๋วเครื่องบิน และได้ทำการขายโปรแกรมไปแล้ว
8. ค่าพนักงานยกกระเป๋าที่โรงแรม
9. ค่าตรวจ RT PCR (ถ้ามี / เป็นไปตามนโยบายรัฐ)
10. ค่าทำ Vaccine Passport หรือ ลงทะเบียน E-Vaccine Passport







- มีเจ้าหน้าที่รับเอกสารวีซ่า เฉพาะในพื้นที่กรุงเทพฯ 1 เทียว นอกพื้นที่ โปรดส่งเอกสารทาง พัสดุตรงถึง แผนกวีซ่า

### การจองและการชำระ

- กรุณาจองทัวร์ และชำระเงินมัดจำล่วงหน้า **120,000 บาท ต่อท่าน** โดยโอนเข้าบัญชี ที่นั่งจะยืนยันเมื่อได้รับเงินมัดจำแล้วเท่านั้น พร้อมส่งสำเนาหน้าหนังสือเดินทาง (ที่ไม่หมดอายุภายใน 6 เดือน นับจากวันเริ่มเดินทาง/หนังสือเดินทางเล่มใหม่สามารถเดินทางได้เลย), หลักฐานการฉีดวัคซีน และหลักฐานโอนเงินมาได้ที่ Line, Email หรือ Fax 0 2116 6423 ถึงเจ้าหน้าที่ผู้ดูแลการจองทัวร์ หากไม่ส่งสำเนาหน้าพาสปอร์ตทางบริษัทขออนุญาตยกเลิกการจองทัวร์โดยอัตโนมัติ
- ค่าทัวร์ส่วนที่เหลือชำระก่อนการเดินทางไม่น้อยกว่า 45 วันทำการ หรือเมื่อสายการบินแจ้งออกบัตรโดยสาร หรือตามวันเรียกเก็บเงินที่ระบุ หากท่านไม่ชำระเงินส่วนที่เหลือตามวันที่กำหนด
- ส่งสำเนาหน้าพาสปอร์ตของผู้ที่เดินทาง ที่มีอายุการใช้งานไม่น้อยกว่า 6 เดือน เพื่อทำการจองคิวยื่นวีซ่าภายใน 2 วันทำการนับจากวันจอง หากไม่ส่งสำเนาหน้าพาสปอร์ตทางบริษัทขออนุญาตยกเลิกการจองทัวร์โดยอัตโนมัติ
- เมื่อได้รับการยืนยันว่ากรุ๊ปออกเดินทางได้ ลูกค้าจัดเตรียมเอกสารให้การขอวีซ่าได้ทันที
- หากท่านที่ต้องการออกตัวโดยสารภายในประเทศ (กรณีลูกค้าอยู่ต่างจังหวัด) ให้ท่านติดต่อเจ้าหน้าที่ ก่อนออกบัตรโดยสารทุกครั้ง หากออกบัตรโดยสารโดยมิแจ้งเจ้าหน้าที่ ทางบริษัทขอสงวนสิทธิ์ไม่ รับผิดชอบ ค่าใช้จ่ายที่เกิดขึ้น
- การยื่นวีซ่าในแต่ละสถานทูตมีการเตรียมเอกสาร และมีขั้นตอนการยื่นวีซ่าไม่เหมือนกัน ทั้งแบบหมู่คณะและยื่นรายบุคคล (แสดงตน) ท่านสามารถสอบถามข้อมูลเพื่อประกอบการตัดสินใจก่อนการจองได้จากทางเจ้าหน้าที่
- กรณีวีซ่ายังไม่ทราบผลก่อนเดินทาง 15 วันทำการทางบริษัทฯ ต้องขอเก็บค่าทัวร์ทั้งหมดก่อนตามกำหนด เงื่อนไขการชำระ เงินแต่หากวีซ่าของท่านไม่ผ่านการพิจารณาจากทางสถานทูตไม่ว่าด้วยเหตุผลใดก็ตามทาง บริษัทจะคืนเงินค่าทัวร์ให้ท่าน โดยทางบริษัทฯ ขอสงวนสิทธิ์ในการหักค่าใช้จ่ายที่เกิดขึ้นจริงเท่านั้น
- หากท่านจองและส่งเอกสารในการทำวีซ่าเข้าประเทศล่าช้า ไม่ทันกำหนดการออกตัวกับทางสายการบิน และผลของวีซ่า ของท่านไม่ผ่านบริษัท ฯจะขอสงวนสิทธิ์ในการไม่คืนเงินค่ามัดจำทั้งหมด
- หากในคณะของท่านมีผู้ต้องการดูแลพิเศษ นั่งรถเข็น (Wheelchair), เด็ก, ผู้สูงอายุ, มีโรคประจำตัว หรือไม่สะดวกในการเดินทางท่องเที่ยวในระยะเวลาเกินกว่า 4-5 ชั่วโมงติดต่อกัน ท่านและครอบครัวต้องให้การดูแลสมาชิกภายในครอบครัวของท่านเอง เนื่องจากการเดินทางเป็นหมู่คณะ หัวหน้าทัวร์มีความจำเป็นต้องดูแลคณะทัวร์ทั้งหมด

### เงื่อนไขการยกเลิกและการปรับเงินค่าบริการ

- ยกเลิกการเดินทาง 50 วันทำการไม่เก็บค่าใช้จ่าย (ช่วงหน้าเทศกาลหรือหยุดยาวเช่นสงกรานต์/ปีใหม่ เป็น 65 วันทำการ)
- ยกเลิกก่อนการเดินทาง 35 วันทำการคืนมัดจำ 100% (และหักค่าใช้จ่ายที่เกิดขึ้นจริงค่ามัดจำตัวเครื่องบิน/ค่ามัดจำโรงแรมเป็นต้น)
- ยกเลิกก่อนการเดินทาง 20-34 วันทำการคืนมัดจำ 45% (และหักค่าใช้จ่ายที่เกิดขึ้นจริงค่ามัดจำตัวเครื่องบิน/ค่ามัดจำโรงแรมเป็นต้น)
- ยกเลิกก่อนการเดินทาง 0-15 วันหักค่าใช้จ่าย100% ของราคาทัวร์







- ผู้เดินทางไม่สามารถเข้า-ออกเมืองได้เนื่องจากเอกสารปลอมหรือการห้ามของเจ้าหน้าที่หักค่าใช้จ่าย 100%
- กรณียื่นวีซ่าแล้วไม่ได้รับการอนุมัติจากทางสถานทูต (วีซ่าไม่ผ่าน) และท่านได้ชำระค่าทัวร์หรือมัดจำมาแล้วทางบริษัท ขอสงวนสิทธิ์ในการหักค่าบริการค่ายื่นวีซ่าและค่าใช้จ่ายบางส่วนที่เกิดขึ้นจริงเป็นกรณีไป อาทิ กรณีออกตัวเครื่องบินไปแล้ว หรือได้ชำระค่าบริการในส่วนของทางเมืองนอก เช่น โรงแรม, รถไฟ ฯลฯ ไปแล้ว ทางบริษัทขอสงวนสิทธิ์ในการหักเก็บ ค่าใช้จ่ายที่เกิดขึ้นแล้วกับท่านเป็นกรณีไป

### หมายเหตุสำคัญเพิ่มเติม

1. บริษัทฯ ขอสงวนสิทธิ์ที่จะไม่รับผิดชอบต่อค่าชดเชยความเสียหายกรณีที่เกิดจากเหตุวิสัย อาทิ การล่าช้าของสายการบิน, การนัดหยุดงาน, การประท้วง, การก่อกวน, อุบัติเหตุ, ปัญหาการจราจร, ภัยธรรมชาติ, ภูเขาไฟระเบิด, แผ่นดินไหวโรคระบาดและเหตุสุดวิสัยต่าง ๆ ฯลฯ ที่ไม่สามารถคาดการณ์ล่วงหน้าได้
2. บริษัทฯ ขอสงวนสิทธิ์ในการเปลี่ยนแปลงรายการท่องเที่ยวหรือยกเลิกจากเหตุสุดวิสัย อาทิ การล่าช้าของสายการบิน, การนัดหยุดงาน, การประท้วง, การก่อกวน, อุบัติเหตุ, ปัญหาการจราจร, ภัยธรรมชาติ, ภูเขาไฟระเบิด, แผ่นดินไหว, โรคระบาดและเหตุสุดวิสัยต่าง ๆ ฯลฯ ที่ไม่สามารถคาดการณ์ล่วงหน้าได้ ทั้งนี้ทางบริษัทจะคำนึงถึงผลประโยชน์และความปลอดภัยของท่านเป็นสำคัญ
3. ท่านจะต้องเป็นผู้รับผิดชอบดูแลทรัพย์สินของมีค่าส่วนตัวต่างๆของท่านเองหากเกิดการสูญหายของทรัพย์สินส่วนตัว ของมีค่าต่างๆระหว่างการเดินทางท่องเที่ยวอันมีสาเหตุมาจากผู้เดินทาง ทางบริษัทฯ จะไม่สามารถรับผิดชอบทุกกรณี
4. บริษัทฯ ขอสงวนสิทธิ์ที่จะไม่รับผิดชอบต่อค่าชดเชยความเสียหายกรณีที่กองตรวจคนเข้าเมืองไม่อนุญาตให้เดินทางออก หรือกองตรวจคนเข้าเมืองของแต่ละประเทศไม่อนุญาตให้เข้าเมืองรวมทั้งในกรณีที่ท่านจะใช้หนังสือเดินทางราชการ (เล่มสีน้ำเงิน) เดินทาง หากท่านถูกปฏิเสธการเดินทางเข้าหรือออกนอกประเทศใดประเทศหนึ่ง หรือเนื่องจากเหตุผลหรือความผิดของตัวเอง
5. บริษัทฯ ขอสงวนสิทธิ์ในการขายหรือไม่ขายเป็นรายกรณีเช่นผู้ที่ตั้งครรภ์, เด็กอายุต่ำกว่า 2 ขวบ, ผู้ที่นั่งวิลแชร์ หรือบุคคลที่ไม่สามารถดูแลตัวเองได้ ฯลฯ กรุณาแจ้งบริษัทฯ เพื่อสอบถามและหาข้อสรุปร่วมกันเป็นรายกรณี
6. ราคาทัวร์เป็นการชำระแบบเหมาจ่ายกับต่างประเทศไปหมดก่อนกรุปเดินทางแล้วหากท่านไม่ได้ใช้บริการบางรายการหรือยกเลิก ไม่สามารถเรียกเงินคืนได้
7. เนื่องจากเราเดินทางเป็นหมู่คณะ ทางบริษัท จึงคำนึงถึงประโยชน์ และความปลอดภัย ของส่วนรวมเป็นสำคัญ

### ตัวเครื่องบินและที่นั่งบนเครื่อง

1. ตัวเครื่องบินเป็นแบบหมู่คณะ ผู้โดยสารจะต้องเดินทางไป-กลับพร้อมกรุป หากต้องการเลื่อนวันเดินทางกลับท่าน จะต้องชำระค่าใช้จ่ายส่วนต่างของสายการบินและบริษัททัวร์เรียกเก็บ
2. ทางบริษัทฯ ได้สำรองที่นั่งพร้อมชำระเงินมัดจำค่าตัวเครื่องบินเรียบร้อยแล้วหากท่านยกเลิกทัวร์ไม่ว่าจะด้วยสาเหตุใดทางบริษัทฯ ขอสงวนสิทธิ์การเรียกเก็บค่ามัดจำตัวเครื่องบินซึ่งมีค่าใช้จ่ายประมาณ 3,000-10,000 บาทแล้วแต่สายการบิน และ ช่วงเวลาเดินทาง







3. กรณีท่านยกเลิกการเดินทางและทางบริษัทฯได้ทำการออกตั๋วเครื่องบินไปแล้ว (กรณีตั๋ว Refund) ผู้เดินทางต้องเป็นผู้จ่ายเงิน Refund โดยปกติประมาณ 3-6 เดือน และเงิน Refund ที่ได้จะขึ้นอยู่กับแต่ละระบบของสายการบินนั้น ๆ เป็นผู้กำหนด
4. บริษัทขอสงวนสิทธิ์ในการเก็บเงินเพิ่มเติมในกรณีที่สายการบินมีการปรับราคาภาษีน้ำมันเพิ่มเติมโดยมีเอกสารยืนยันจากทางสายการบิน
5. การจัดที่นั่งบนเครื่องบินของกรุ๊ปข้อกำหนดเป็นไปโดยสายการบินเป็นผู้กำหนดซึ่งทางบริษัทไม่สามารถเข้าไปแทรกแซงได้ และทางบริษัทไม่อาจรับประกันได้ว่าท่านจะได้ที่นั่งตามที่ท่านต้องการได้
6. กรณีท่านที่จะออกตัวบินภายในประเทศหรือกรณีท่านออกตัวเองกรุณาแจ้งบริษัทเพื่อขอคำยืนยันว่าท่านนั้นสามารถออกเดินทางได้แน่นอนมิฉะนั้นทางบริษัทจะไม่รับผิดชอบค่าใช้จ่ายที่เกิดขึ้น
7. ที่นั่ง Long Leg ทางบริษัทไม่สามารถริเคลสให้ได้จะขึ้นกับข้อกำหนดของสายการบินเป็นผู้กำหนด
8. ท่านที่ใช้ไมล์หรือแต้มบัตรเครดิตแลกตั๋วท่านจะต้องเป็นผู้ดำเนินการด้วยตัวท่านเอง
9. น้ำหนักกระเป๋าสัมภาระที่โหลดหรือถือขึ้นเครื่องสายการบินเป็นผู้กำหนดหากท่านมีน้ำหนักเกินกว่ากำหนดท่านจะต้องเป็นผู้เสียค่าปรับนั่นเอง
10. ทางบริษัทฯ ไม่รับผิดชอบกรณีเกิดการสูญเสีย, สูญหายของกระเป๋าและสัมภาระของผู้โดยสาร

### โรงแรมที่พัก

1. บริษัท ขอสงวนสิทธิ์ในการปรับเปลี่ยนโรงแรม ในกรณีที่บริษัทไม่ได้โรงแรมตามโปรแกรม โดยบริษัทฯจะใช้ในระดับมาตรฐานเทียบเท่าเดียวกันอยู่แล้ว (ยกเว้น โรงแรมที่ทางบริษัทการันตีว่าได้พักแน่นอน)
2. เนื่องจากกฎการเข้าพักของโรงแรมในยุโรปบังคับให้เด็กอายุมากกว่า 7 ปีขึ้นไปจะต้องนอนมีเตียงเสริม บางโรงแรม เท่านั้นที่มีห้อง 3 เตียงหากเป็นผู้ใหญ่ 3 ท่านเรียนแนะนำว่าเปิด 2 ห้องจะสะดวกกว่า
3. สำหรับท่านที่เข้าพักห้อง 3 เตียงขนาดของห้องพักขึ้นอยู่กับทางโรงแรมเป็นผู้จัดถือว่าท่านยอมรับข้อตกลงแล้ว
4. เนื่องจากการวางแผนแบบห้องพักของแต่ละโรงแรมแตกต่างกันอาจทำให้ห้องพักแบบห้องเดี่ยว (Single) และห้องคู่ (Twin/Double) และห้องพักแบบ 3ท่าน/3เตียง (Triple Room) ห้องแต่ละประเภทจะไม่ติดกันหรืออยู่คนละชั้น
5. กรณีที่มีงานจัดประชุมนานาชาติ (Trade Fair) เป็นผลให้ค่าโรงแรมสูงขึ้นมากและห้องพักในโรงแรมเต็ม (บางครั้งต้องจองโรงแรมข้ามปี) ทางบริษัทฯขอสงวนสิทธิ์ในการปรับเปลี่ยนหรือย้ายเมืองเพื่อให้เกิดความเหมาะสม
6. โรงแรมในยุโรปจะมีลักษณะ Traditional Building (อาจจะดูเก่าๆคลาสสิก) บางโรงแรมห้องที่เป็นห้องเดี่ยว อาจเป็นห้องที่มีขนาดกะทัดรัดและไม่มีอ่างอาบน้ำ ซึ่งอยู่ในการออกแบบของแต่ละโรงแรมนั้นๆและแต่ละห้องอาจมีลักษณะแตกต่างกันด้วย
7. โรงแรมหลายแห่งในยุโรปจะไม่มีเครื่องปรับอากาศเนื่องจากอยู่ในแถบที่มีอุณหภูมิต่ำเครื่องปรับอากาศจะมีในช่วงฤดูร้อนเท่านั้น
8. บางโรงแรมไม่มีพนักงานยกกระเป๋าหรือบางครั้งอยู่ในเมืองเก่ารถโค้ชไม่สามารถเข้าถึงได้ท่านจะต้องนำสัมภาระของท่านเข้าห้องพักด้วยตัวท่านเอง







### การยื่นวีซ่า / การอนุมัติวีซ่า

1. การอนุมัติวีซ่าเป็นเอกสิทธิ์ของสถานทูต ทางบริษัทไม่มีส่วนเกี่ยวข้องใดๆทั้งสิ้นทั้งนี้บริษัทเป็นเพียงตัวกลางและคอยบริการอำนวยความสะดวกให้แก่ผู้เดินทางเท่านั้น เงินค่าสมัครยื่นวีซ่าทางสถานทูตเป็นผู้เก็บ หากผลวีซ่าออกมาว่าท่าน ไม่ผ่าน ทางสถานทูตจะไม่คืนเงินค่าวีซ่า และค่าบริการจากตัวแทนยื่นวีซ่าไม่ว่าในกรณีใดๆทั้งสิ้น และทางสถานทูตมีสิทธิ์ที่จะไม่ตอบเหตุผลของการปฏิเสธวีซ่าในทุกกรณี
2. กรณีที่ท่านวีซ่าผ่านแต่กรุปออกเดินทางไม่ได้เนื่องจากผู้เดินทางท่านอื่นในกลุ่มโดนปฏิเสธวีซ่า ทางบริษัท ขอสงวนสิทธิ์ในการไม่คืนเงินค่าวีซ่าและค่าบริการจากตัวแทนยื่นให้กับท่าน เนื่องจากเป็นค่าใช้จ่ายที่เกิดขึ้นโดยสถานทูตเป็นผู้เรียกเก็บและท่านสามารถนำวีซ่าไปใช้เดินทางได้หากวีซ่ายังไม่หมดอายุ
3. สำหรับท่านที่พำนักอาศัย ศึกษา หรือ ทำงานอยู่ต่างประเทศท่านจะต้องเป็นผู้ยื่นวีซ่าด้วยตัวท่านเอง ณ ประเทศที่ท่านพำนักอาศัยอยู่
4. ท่านที่มีวีซ่าอยู่แล้วกรุณาแจ้งบริษัทเพื่อตรวจสอบว่าสามารถใช้ได้

**เงื่อนไข และความรับผิดชอบ** บริษัทเป็นเพียงผู้ให้บริการ รับจองแพ็คเกจทัวร์ สายการบิน และ ตัวแทนการท่องเที่ยวในต่างประเทศ ซึ่งไม่อาจรับผิดชอบต่อความเสียหายต่างๆ ที่อยู่เหนือการควบคุมของเจ้าหน้าที่บริษัทฯ อาทิ การนัดหยุดงาน การจลาจล เปลี่ยนแปลงกำหนดเวลาในตารางบิน ภัยธรรมชาติ การปรับมาตรการของสถานที่เกี่ยวแต่ละแห่งที่อาจปิด หรืองดเข้าชม ฯลฯ หรือ ค่าใช้จ่ายเพิ่มเติมที่เกิดขึ้นทั้งทางตรงหรือทางอ้อมเช่น การเจ็บป่วย การถูกทำร้าย การสูญหาย ความล่าช้าหรือจากอุบัติเหตุต่างๆ และ การตอบปฏิเสธการเข้า และออกเมืองของเจ้าหน้าที่ตรวจคนเข้าหรือออกเมือง อันเนื่องมาจากมีสิ่งผิดกฎหมาย หรือเอกสารการเดินทางไม่ถูกต้อง หรือการถูกปฏิเสธใน





# วิธีขอ E-VACCINE PASSPORT ผ่านหมอพร้อม



eTravelWay.com

LINE @etravelway

- 1** เปิดแอป “หมอพร้อม” คลิกที่ “International Certificate”
- 2** เข้าไปที่ “ขอหนังสือรับรองฯ/รับรองฯ/เพิ่มข้อมูลวัคซีน”
- 3** กรอกข้อมูลส่วนตัว
- 4** กรอกข้อมูลหนังสือเดินทางและอัปโหลดหน้าหนังสือเดินทางที่มีอายุเหลือมากกว่า 6 เดือน
- 5** เลือกรูปแบบของหนังสือรับรองเป็น “รับหนังสือฯ ชนิดอิเล็กทรอนิกส์”
- 6** คลิกยอมรับ
- 7** กดยืนยัน
- 8** เสร็จแล้ว รอดำเนินการ ประมาณ 3 วันทำการ







# ขั้นตอนการทำ “วัคซีนพาสปอร์ต” (International Vaccination Certificate)



มหาวิทยาลัยมหิดล  
คณะแพทยศาสตร์โรงพยาบาลรามาธิบดี

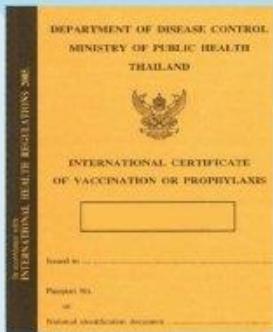

## สถานที่จัดทำและรับหนังสือรับรอง (กรุณานัดหมายล่วงหน้า)

### ด้านควบคุมโรคติดต่อระหว่างประเทศ ท่าอากาศยานสุวรรณภูมิ

☎ โทร. 0-2134-0134  
✉ porthhealth\_bkk@ddc.mail.go.th

### คลินิกเวชศาสตร์การเดินทางและท่องเที่ยว สถาบันบำราศนราดูร จ.นนทบุรี

🕒 วันจันทร์-วันศุกร์ เวลา 08.30-15.00 น.  
(หยุดวันเสาร์-วันอาทิตย์ และวันหยุดนักขัตฤกษ์)  
☎ โทร. 0-2590-3430  
✉ tmcbamras@gmail.com

### กองโรคติดต่อทั่วไป กรมควบคุมโรค

🕒 วันจันทร์และวันพุธ เวลา 09.00-12.00 น.  
☎ โทร. 0-2590-3232

### สถาบันป้องกันควบคุมโรคเขตเมือง (สปคม.) บางเขน กทม.

🕒 วันจันทร์-วันศุกร์ ในเวลาราชการ  
(หยุดวันเสาร์-วันอาทิตย์ และวันหยุดนักขัตฤกษ์)  
☎ โทร. 0-2521-0943-5

## หนังสือรับรอง

เป็นเอกสารรับรองการฉีดวัคซีนครบถ้วน  
เพื่อใช้ในการเดินทางระหว่างประเทศ

## สิ่งที่ต้องเตรียม



- ค่าเอกสาร 50 บาท
- หลักฐานการเดินทาง เช่น ตั๋วเครื่องบิน
- หนังสือเดินทาง (Passport)
- ใบรับรองการฉีดวัคซีน



เอกสารการฉีดวัคซีนครบ 2 เข็ม  
ชื่อออกให้โดยสำนักอนามัย  
และสถานพยาบาลรัฐ/เอกชน ไทยไม่มีค่าใช้จ่าย

