



# ฟินแลนด์ - เรือตัดน้ำแข็ง - ล่าแสงเหนือ 9 วัน 7 คืน (คริสต์มาส 2022)

เดินทางโดยสายการบินฟินน์แอร์ FINNAIR



SNOWMOBILE \* ICE BREAKER \* KING CRAB SAFARI  
DOGSLED \* SANTA VILLAGE \* KEMI \* ROVANIEMI

eTravelWay.com®

- ✓ ทัวร์ต่างประเทศ
- ✓ ทัวร์ในประเทศ
- ✓ ทัวร์ลัดแรง โปรไฟไหม้
- ✓ ทัวร์โปรโมชัน
- ✓ ล่องเรือสำราญทั่วโลก
- ✓ ล่องเรือแม่น้ำเจ้าพระยา
- ✓ ภัตตาคารอาหารบุฟเฟ่ต์
- ✓ บริการยื่นวีซ่า
- ✓ ตัว+ที่พักสำหรับยื่นวีซ่า
- ✓ โรงแรมทัวร์ไทย
- ✓ จัดกรุ๊ปเหมา ส่วนตัว
- ✓ แฝกเกจที่พิก + ตัวเครื่องบิน
- ✓ ตัวเครื่องบิน ใน+นอก ประเทศ

ช่องทางท่องเที่ยวใหม่!

TikTok : etravelway

YouTube : etravelway

facebook : etravelway

Instagram : etravelway

twitter : etravelway

QR codes for OpenChat, LINE, and other services.

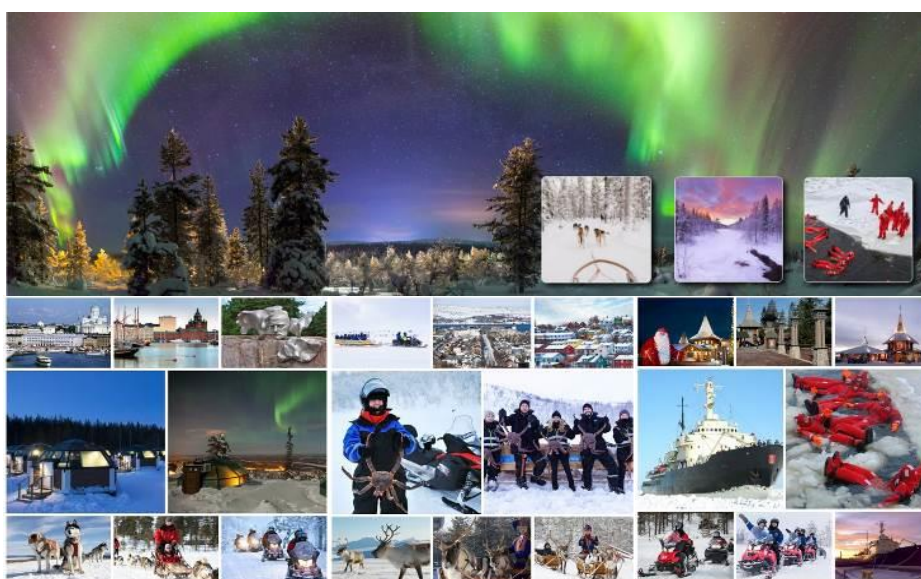



สนุกกับการ “นั่งเลื่อน กวางเรนเดียร์ และเลื่อนลาก สุนัขฮัสกี้” เปิดประสบการณ์อันแปลกใหม่กับการกิจกรรม

“ เรือตัดน้ำแข็ง The Arctic Ice breaker” ขับ “สโนว์โมบิล” ตะลุยทุ่งหิมะ

“นั่งเลื่อนลากจับปูยักษ์ King Crab” สัมผัส เซาว์น่า แบบต้นตำหรับชาวฟินแลนด์ พักดีทานดี เหมือนเดิม

\*\*\* ออกลำแสงเหนือโดยคนขับรถท้องถิ่นที่ชำนาญเส้นทาง \*\*\*

กำหนดการเดินทางวันที่ 25ธ.ค.65-2ม.ค.66

\*\*\* รับจำนวนจำกัด เดินทางช่วงปีใหม่ที่นั่งเต็มเร็วมากค่ะ \*\*\*

หลังจากท่านทำการจองทัวร์แล้ว ทางบริษัทฯจะถือว่าท่านเข้าใจ และพร้อมปฏิบัติตามเงื่อนไขดังกล่าวเพื่อประโยชน์ของผู้เดินทาง โปรดศึกษาเงื่อนไขการจองทัวร์ และการยกเลิกทัวร์ ที่ระบุในรายการทั้งหมด

ห้องพัก GLASS IGLOO มีเครื่องปรับอากาศให้อบอุ่น อุณหภูมิจะอยู่ประมาณ 20-25 องศา เราจัดห้อง GLASS IGLOO ให้ลูกค้าทุกปี ลูกค้าทุกคนชอบมากๆ และมีตัวเรือตัดน้ำแข็งแน่นอน 100%

วันแรกของการเดินทาง (1) สนามบินสุวรรณภูมิ - เฮลซิงกิ - อูลู

05.00 น. สมาชิกทุกท่านพร้อมกัน ณ ท่าอากาศยานสุวรรณภูมิ อาคารผู้โดยสารขาออกระหว่างประเทศ ชั้น 4 เคาน์เตอร์ G

โดยสายการบินฟินน์แอร์ โดยมีเจ้าหน้าที่บริษัทฯ คอยอำนวยความสะดวกเรื่องบัตรโดยสารและสัมภาระ

08.15 น. เhierฟ้าสู่ กรุงเฮลซิงกิ โดยสายการบินฟินน์แอร์ Finnair → เที่ยวบินที่ AY142

15.35 น. เดินทางถึง กรุงเฮลซิงกิ ประเทศฟินแลนด์ จากนั้น นำท่านต่อเครื่องสู่ เมืองอิวาโล

20.20 น. เhierฟ้าสู่ เมืองอูลู โดยสายการบินฟินน์แอร์ Finnair → เที่ยวบินที่ AY 602

21.25 น. เดินทางถึง เมืองอูลู ประเทศฟินแลนด์ หลังรับสัมภาระเรียบร้อยแล้ว นำท่านเดินทางเข้าสู่โรงแรม

ค่ำ บริการอาหารค่ำ ณ โรงแรมที่พัก

พักที่: SCANDIC OULU CITY // ORIGINAL SOKOS HOTEL ARINA หรือระดับใกล้เคียง (1)

วันที่สองของการเดินทาง (2) อูลู - เคมิ - ล่องเรือตัดน้ำแข็ง - ว่ายน้ำในทะเลบอทเนีย

กัตตาคารน้ำแข็ง (Snow Experience 365) - เคมิ

เช้า รับประทานอาหารเช้า ณ โรงแรมที่พัก





นำท่านเดินทางสู่ “เมืองเคมิ” เมืองแห่งท่าเรือในฤดูหนาว จากนั้น \*\*\* นำท่านเข้าชมภายในภัตตาคารน้ำแข็ง ซึ่งเปิดบริการตลอดทั้งปี SnowExperience365 ภายในจะมีประติมากรรมน้ำแข็งที่น่าทึ่ง ให้ท่านได้เพลิดเพลินกับเครื่องดื่มพร้อมนั่งถ่ายรูป กับโต๊ะอาหารน้ำแข็งที่ล้อมรอบด้วยรูปปั้นที่สวยงาม และแก้วที่ใช้เสิร์ฟเครื่องดื่ม จะทำจากน้ำแข็งภายใต้อุณหภูมิลบห้าถึงลบสิบองศาเซลเซียสแม้ในช่วงกลางฤดูร้อน”



**เที่ยง** บริการอาหารมื้อกลางวัน ณ ภัตตาคาร Snow Experience 365

**บ่าย** หลังรับประทานอาหาร นำท่านสัมผัสประสบการณ์อันแปลกใหม่กับการโดยสารไปบน “เรือตัดน้ำแข็งแซมโป” (The Arctic Ice breaker) เรือตัดน้ำแข็งยักษ์ใหญ่ที่เปิดโอกาสให้นักท่องเที่ยวเข้าชมเรือจะวิ่งไปบนน้ำแข็งที่ปกปิดผิวทะเลหนานับเมตร ด้วยน้ำหนักกว่า 3,500 ตัน ด้วยโปรแกรมพิเศษ Journey Through The Ice



ซึ่งเป็นเรือตัดน้ำแข็งที่ใช้ในฤดูหนาวของประเทศฟินแลนด์ เรือลำนี้จะทำให้น้ำแข็งแตกเป็นช่องทางเพื่อการเดินเรือสินค้าในช่วงฤดูหนาว เรือจอดค้างบนน้ำแข็งกลางทะเล มีเวลาให้ท่านได้ลงมาเดินเล่นหรือถ่ายรูปบนทะเลน้ำแข็งบอลติกหรือทดลองสวมชุดซูชิพิเศษที่ทำขึ้นเพื่อใช้ในการลอยตัวใน ทะเลน้ำแข็ง ที่มีอุณหภูมิต่ำกว่าศูนย์องศา ได้อย่างจุใจ พร้อมรับประกาศนียบัตรที่ระลึกการมาเยือนเรือตัดน้ำแข็ง ได้เวลาอันสมควร นำท่านเดินทางสู่ “เมืองโรวาเนียมิ” (Rovaniemi) เมืองหลวงของเขตแลปแลนด์ โดยเมืองนี้ตั้งอยู่บนเส้นอาร์กติก เซอร์เคิล (Arctic Circle) พอดิอันเส้นละติจูดที่ใช้แบ่งเขตขั้วโลกเหนือกับเขตภูมิอากาศแบบอบอุ่น และเป็นเขตแดนที่สามารถมองเห็นปรากฏการณ์พระอาทิตย์เที่ยงคืนได้ในช่วงฤดูร้อนและแสงเหนือในช่วงฤดูหนาว ตัวเมืองมีแม่น้ำเคมิไหลผ่านสวยงามเป็นอย่างยิ่ง

**ค่ำ** รับประทานอาหารค่ำ ณ ภัตตาคาร

**พักที่: SCANDIC HOTEL KEMI หรือระดับใกล้เคียง(2)**

**วันที่สามของการเดินทาง (3) โรวาเนียมิ - ฟาร์มกวางเรนเดียร์ (กวางลากเลื่อน)**

**หมู่บ้านซานตาคลอส**

**เช้า** รับประทานอาหารเช้า ณ โรงแรมที่พัก





ได้เวลาอันสมควร นำท่านเดินทางสู่ “เมืองโรวาเนียมิ” (Rovaniemi) เมืองหลวงของเขตแลปแลนด์ โดยเมืองนี้ตั้งอยู่บนเส้นอาร์กติก เซอร์เคิล (Arctic Circle) พอดีอันเส้นละติจูดที่ใช้แบ่งเขตขั้วโลกเหนือกับเขตภูมิอากาศแบบอบอุ่น และเป็นเขตแดนที่สามารถมองเห็นปรากฏการณ์พระอาทิตย์เที่ยงคืนได้ ในช่วงฤดูร้อนและแสงเหนือในช่วงฤดูหนาว ตัวเมืองมีแม่น้ำเคมิไหลผ่านสวยงามเป็นอย่างยิ่ง **ท่านแวะเยี่ยมชม “ฟาร์มกลางเรนเดียร์” Reindeer Farm** จิบชาเบอร์รี่อุ่น ๆ ซาชิ้นชื่อของดินแดนแถบนี้ ก่อนนำท่านชมฟาร์มกลางเรนเดียร์ สัตว์ขึ้นชื่อของฟินแลนด์ โดยเฉพาะชาวแลปป์ ชนพื้นเมืองที่มักเลี้ยงไว้ใช้งานในเขตหนาว ชมความน่ารักของกวางแสนรู้



จากนั้น นำท่านได้นั่งรถเลื่อนที่ลากโดยกวางเรนเดียร์อย่างสนุกสนาน เดินทางสู่ “หมู่บ้านซานตา คลอส” (Santa Claus Village) ซึ่งชาวฟินแลนด์ได้สร้างขึ้นเพื่อระลึก ถึงลุงซานตาคลอสผู้ใจดี ให้ท่านได้ถ่ายรูปคู่กับลุงซานตา และท่านจะได้มีโอกาสส่งโปสการ์ดให้เพื่อนๆ ของท่านจากตู้ไปรษณีย์ของซานตา พร้อมถ่ายรูปกับพาหนะของซานตา คลอส พร้อมสนุกกับกิจกรรมมากมายในหมู่บ้านที่เต็มไปด้วยจุดถ่ายภาพที่น่ารัก



**\*\*\* พร้อมรับประกาศนียบัตรที่ระลึกในการเข้าเยี่ยมชมบ้านซานตา ผู้นำรัก ณ เส้นอาร์กติก เซอร์เคิล \*\*\*** อีสระทุกท่านซื้อโป๊งของที่ระลึกตามอัธยาศัย หรือเก็บภาควความน่ารักของ หมู่บ้านซานตา ที่สำคัญอย่าลืมส่งโปสการ์ด จากบ้านซานตา ถึงคนที่คุณรักหรือถึงตัวคุณเองเป็นที่ระลึก

**เที่ยง** บริการอาหารกลางวัน ณ ภัตตาคารภายในซานตา วิลเลจ

**บ่าย** เดินทางสู่ “หมู่บ้านซานตา คลอส” (Santa Claus Village) ซึ่งชาวฟินแลนด์ได้สร้างขึ้นเพื่อระลึก ถึงลุงซานตาคลอสผู้ใจดี ให้ท่านได้ถ่ายรูปคู่กับลุงซานตา และท่านจะได้มีโอกาสส่งโปสการ์ดให้เพื่อนๆ ของท่านจากตู้ไปรษณีย์ของซานตา พร้อมถ่ายรูปกับพาหนะของซานตา คลอส พร้อมสนุกกับกิจกรรมมากมายในหมู่บ้านที่เต็มไปด้วยจุดถ่ายภาพที่น่ารัก **\*\*\* พร้อมรับประกาศนียบัตรที่ระลึกในการเข้าเยี่ยมชมบ้านซานตา ผู้นำรัก ณ เส้นอาร์กติก เซอร์เคิล \*\*\***

อีสระทุกท่านซื้อโป๊งของที่ระลึกตามอัธยาศัย หรือเก็บภาควความน่ารักของ หมู่บ้านซานตา ที่สำคัญอย่าลืมส่งโปสการ์ด จากบ้านซานตา ถึงคนที่คุณรักหรือถึงตัวคุณเองเป็นที่ระลึก

**ค่ำ** บริการอาหารค่ำ ณ ภัตตาคาร

**\*\*\*หมายเหตุ : หากห้องพักในเมืองโรวาเนียมิเต็ม ทางบริษัทฯขอปรับเป็นนอนเมืองอื่นเป็นการทดแทน \*\*\***





พักที่: SANTA CLAUS HOTEL/ORIGINAL SOKOS HOTEL VAAKUNA ROVANIEMI หรือระดับใกล้เคียง(3)

วันที่สี่ของการเดินทาง (4) โรวาเนียมิ - สโนว์โมบิล - คิตีร์รา - เลวี - นั่งกระเช้าชมวิว - ลุสโซ

เช้า รับประทานอาหารเช้า ณ โรงแรมที่พัก

นำท่านสนุกเพลิดเพลินกับดินแดนแห่งความสุขกลางหิมะ ให้คณะ เปลี่ยนชุดกันหนาวแบบพิเศษ ซึ่งประกอบด้วย ชุดเทอร์มอล รองเท้าบู๊ต ผ้าพันคอ ถุงมือ และหมวกกันน็อก

จากนั้นฟังคำแนะนำการขับขี่ เพื่อความปลอดภัย สนุกสนานกับ โปรแกรมที่พิเศษสุด “อาร์กติก สโนว์ซาฟารี” (Arctic Snow Safari) สัมผัสกับประสบการณ์ใหม่ ด้วยการขับ “สโนว์โมบิล” (Snow Mobile) หรือเจ้าตีนตะขาบติดสกี โหลดเล่นไปตามทุ่งหิมะ ลัดเลาะป่าน้ำแข็ง ผ่านชมทัศนียภาพของหิมะกว้างไกลสุดสายตา โดยจะมีไกด์ท้องถิ่นขับนำทางและปิดท้ายขบวน

(\*\*\* ขับสโนว์โมบิล คันละสองท่าน หากต้องการขับคนเดียวจ่าย

เพิ่มท่านละ 6,000.-บาท / มีชุดกันหนาว ถุงมือ หมวกนิรภัย และรองเท้าลุยหิมะเตรียมไว้บริการทุกท่าน \*\*\*)

จากนั้น นำท่านเดินทางสู่ “เมืองคิตีร์รา” (Kittila) เมืองแห่งสกีรีสอร์ท ที่มีชื่อเสียงที่สุดของฟินแลนด์

เที่ยง บริการอาหารกลางวัน ณ ภัตตาคาร

บ่าย จากนั้น นำท่านเข้าสู่ หมู่บ้านเลวี(Levi) เมืองเก่าสุดแสนน่ารัก ในตัวเมืองเต็มไปด้วยร้านค้า, ร้านอาหารและร้านกาแฟ มีเวลาให้ท่านเดินเล่นเก็บภาพความสวยงามอย่างเต็มที่ เดินทางถึง หมู่บ้านเลวี(Levi) เมืองเก่าสุดแสนน่ารัก ในตัวเมืองเต็มไปด้วยร้านค้า, ร้านอาหารและร้านกาแฟ มีเวลาให้ท่านเดินเล่นเก็บภาพความสวยงามอย่างเต็มที่

นำท่านโดยสารกระเช้า (Levi 2000 Gondoli) ขึ้นสู่ ยอดเขาเลวี

จุดชมวิวยอดเยี่ยมที่สุดของตัวเมือง มีเวลาให้ท่านได้สนุกสนานในบริเวณลานหิมะและเนินเขา ท่านสามารถเล่นสโนว์สเลดได้ตามอัธยาศัย จากนั้น นำท่านเดินทางสู่ “เมืองลุสโซ” (Luosto)

ค่ำ บริการอาหารค่ำ ณ โรงแรมที่พัก



พักที่: LAPLAND HOTELS LUOSTOTUNTURI หรือระดับใกล้เคียง(4)





21.00 นำท่าน ตามล่าหาแสงเหนือ (Northern lights) หรือ แสงออโรรา (Aurora borealis) เป็นปรากฏการณ์ทางธรรมชาติที่จะปรากฏในตอนกลางคืนยามที่ท้องฟ้าโปร่ง ในช่วงหน้าหนาวเท่านั้น ซึ่งแสงออโรรา (Aurora borealis) จะปรากฏเป็นแสงสีเขียวที่พาดผ่านท้องฟ้ายามค่ำคืน \*\*\* การพบเห็นปรากฏการณ์แสงเหนือ เป็นปรากฏการณ์ทางธรรมชาติไม่สามารถกำหนดหรือทราบล่วงหน้าได้โอกาสที่จะได้เห็นขึ้นอยู่กับสภาพอากาศเป็นสำคัญ และ โปรแกรมอาจมีการปรับเปลี่ยนได้ตามความเหมาะสม \*\*\*

วันที่ห้าของการเดินทาง(5) ลุสโซ่ - ชาร์ริเซลกา - พิพิธกันท์ชาวแลปป์ - ฟาร์มสุนัขฮัสกี้ สุนัขลากเลื่อน - พักห้องกระจก (Glass Igloo)

เช้า รับประทานอาหารเช้า ณ โรงแรมที่พัก นำท่านออกเดินทางสู่ “เมืองชาร์ริเซลกา” เมืองเล็กๆ ที่ตั้งอยู่ในเขตแลปป์แลนด์ ของประเทศฟินแลนด์ อยู่ริมฝั่งแม่น้ำอิวา นำท่านชม “ทะเลสาบอินารี” แหล่งน้ำจืดขนาดใหญ่ และที่อยู่อาศัยของชนพื้นเมืองชาวซามิ เข้าชม “พิพิธกันท์ ชาวแลปป์” ชมสภาพจำลองความเป็นอยู่ของชาวแลปป์ คนท้องถิ่นพื้นเมืองที่อาศัยอยู่ในแถบขั้วโลกเหนือ กระจายอยู่ในประเทศรัสเซีย ฟินแลนด์ นอร์เวย์ และบางส่วนของสวีเดนมาเป็นเวลานาน



เที่ยง บริการอาหารกลางวัน ณ ภัตตาคาร บ่าย นำท่านเดินทางเข้าชม “ฟาร์มสุนัขฮัสกี้” ชมความน่ารักของสุนัขพันธุ์ไซบีเรียน ฮัสกี้ ที่แสนเชื่อง และเป็นกันเองของชาวแลปป์ ฮัสกี้ เป็นสุนัขพันธุ์พื้นเมืองที่มักเลี้ยงไว้ใช้ในเขตหนาว จากนั้น ให้ท่านได้สัมผัสประสบการณ์อันแปลกใหม่กับการทดลองชิงรถเลื่อนเทียมสุนัขฮัสกี้ ที่มีไว้บริการภายในฟาร์ม (เราใช้แพ็คเกจ ระยะทาง 08-10 กม. ใช้เวลา ประมาณ 2 ชั่วโมง)

พักที่: NORTHERN LIGHT VILLAGE SAARISELKA หรือระดับใกล้เคียง (5)

\*\*\* ห้องพักแบบกระจกทั้งหลัง Glass Igloo มีจำนวนจำกัด และต้องจองพร้อมชำระเงินล่วงหน้ากว่า หกเดือนซึ่งทางบริษัท ขอยืนยันว่ามีห้องพักแน่นอน 100% ทางบริษัทฯ ได้จัดและสำรองห้องพัก Glass Igloo ให้ลูกค้ามาตลอดทุกปี ทุกท่านประทับใจกับการเข้าพักที่โรงแรมนี้ที่สุด ภายในห้องพักมีระบบปรับอากาศ ให้ความอบอุ่นอย่างเพียงพอ โดยเฉลี่ย อยู่ประมาณ





20-25 องศา ท่านจะประทับใจไปกับความมหัศจรรย์ของธรรมชาติอย่างแท้จริง ท่านสามารถใช้บริการเช่าบ้านและกิจกรรมต่างๆ ของทางโรงแรมได้อย่างเต็มที่



วันที่หกของการเดินทาง (6) ชาร์ริเซก้า - เคิร์คเนส - นั่งรถลาก สโนว์โมบิล กิจกรรมจับปูยักษ์ KING CRAB SAFARI - บุฟเฟต์ปูยักษ์ อิวาโล

เช้า รับประทานอาหารเช้า ณ โรงแรมที่พัก

นำท่าน นั่งรถโค้ชข้ามพรมแดนนอร์เวย์ สู่ “เมืองเคิร์คเนส” (Kirkenes) ตะลุยทุ่งหิมะอันขาวโพลนต้นสนและต้นเบิร์ชที่ปกคลุมไปด้วยหิมะ ผ่านชมความงามของทะเลสาบอินารี ที่กลายเป็นน้ำแข็ง นำท่านชม เมืองอิวาโล เป็นเมืองเล็กๆ ในเขตเทศบาลเมืองอินารีตั้งอยู่เหนือเส้นอาร์ติก เซอร์เคิล และเป็นเมืองรีสอร์ท ยอดนิยมของฟินแลนด์ที่นักท่องเที่ยวมาที่นี่ในฤดูหนาว เพื่อเล่น สโนว์บอร์ด ชี่เลื่อนสุนัขซัสกี ขับรถสโนว์โมบิล หรือ เดินป่า พายเรือแคนูในแม่น้ำ ปั่นจักรยานเสือภูเขา หรือ ตกปลาในฤดูร้อน อิวาโลได้รับความเสียหายอย่างหนักระหว่างสงครามแลปแลนด์ (1944-1945) โดยการถอยทัพเยอรมันที่นำโดยนายพลโลธาร์ เรนดูลิก ต่อมาได้มีการบูรณะขึ้นใหม่ภายหลังสงคราม ข้ามพรมแดนสู่ประเทศนอร์เวย์ ท่านจะประทับใจในความงดงามมิรู้ลืม เดินทางสู่ สถานี King Crab Safari ให้ท่าน



ปรับโฉมร่างกายเข้าสู่การตะลุยหิมะ บริษัทได้จัดเตรียมอุปกรณ์กันหนาว ถุงมือ รองเท้าตะลุยหิมะไว้ให้กับทุกท่าน โดยมีเจ้าหน้าที่ (ไกด์ท้องถิ่น) คอยดูแลให้คำแนะนำ นำท่านนั่งรถเลื่อน ลากโดยสโนว์โมบิล เข้าสู่ท้องทะเลแบเรนทที่กลายเป็นน้ำแข็งในช่วงฤดูหนาวสู่จุดจับปูยักษ์ Red King Crab หรือปูยักษ์เป็นสัตว์เศรษฐกิจที่สำคัญของประเทศนอร์เวย์ แต่ละตัวจะมีน้ำหนักประมาณ 10-13 กิโลกรัม ส่วนขาที่ยาวที่สุดประมาณ 1.8 เมตร เลย์ที่เดียว ไกด์ท้องถิ่นจะแสดงกรรมวิธีการจับปูให้ทุกท่านดูและให้ทุกท่านได้ลองสัมผัสด้วยตัวเอง จากนั้นจะนำปูที่จับได้มาปรุงเป็นอาหารให้ทุกท่านได้ทานอย่างจุใจ(บุฟเฟต์ขาปูยักษ์+น้ำจิ้มซีฟู้ดจากเมืองไทย)





**เที่ยง** **รับประทานอาหารกลางวัน ณ ภัตตาคาร เมนูบุปผียักษ์ พร้อมซูป อย่างเต็มอิ่ม**

**บ่าย** จากนั้น นำท่านชม “โรงแรมหิมะ” (SNOW HOTEL) เป็นโรงแรมที่สร้างจากน้ำแข็งและหิมะ ซึ่งเปิดทำการ เมื่อปี 2006 ด้านในถูกแต่งแต่งด้วยประติมากรรมน้ำแข็งและหิมะที่ท่าน จะได้ตื่นตาตื่นใจไปกับความสวยงาม พร้อมมีเวลาให้ท่านเก็บ ภาพภายในโรงแรมน้ำแข็ง และชมความงดงามของงาน ประติมากรรมที่สร้างขึ้นจากน้ำแข็ง

นำท่านเดินทางกลับสู่ “เมืองอิวาโล” (Ivalo) นำท่านชม “ทะเลสาบอินารี” แหล่งน้ำจืดขนาดใหญ่ และที่อยู่อาศัยของชนพื้นเมืองชาวซามิ ผ่านชม เมืองอิวาโล เป็นเมืองเล็กๆในเขต เทศบาลเมืองอินารีตั้งอยู่เหนือเส้นอาร์ติก เซอร์เคิล และเป็นเมือง รีสอร์ท ยอดนิยมของฟินแลนด์ที่นักท่องเที่ยวมาที่นี่ในฤดูหนาว เพื่อเล่น สโนว์บอร์ด ซึ่เลื่อนสโนว์ชั๊สกี ขับรถสโนว์โมบิล หรือ เดินป่า พายเรือแคนูในแม่น้ำ ปั่นจักรยานเสือภูเขา หรือ ตกปลาในฤดูร้อน อิวาโลได้รับความเสียหายอย่างหนักระหว่างสงครามแลปแลนด์ (1944-1945) โดยการถอยทัพเยอรมันที่นำโดยนายพลโลธาร์ เรนดูลิก ต่อมาได้มีการบูรณะขึ้นใหม่ภายหลังสงคราม



**ค่ำ** บริการอาหารค่ำ ณ โรงแรมที่พัก

**พักที่: CLUB SAARISLKA HOTEL / IVALO OY HOTEL หรือระดับใกล้เคียง (6)**

**\*\*\*** ท่านสามารถเดินเล่นชมความงามของธรรมชาติได้อย่างเต็มที่ การเกิดแสงเหนือเป็นปรากฏการณ์ธรรมชาติที่ไม่สามารถคาดเดาได้ แต่มีความเป็นไปได้สูงที่จะเกิดให้เห็นในเวลาากลางคืนช่วงฤดูหนาว (ก.ย.-เม.ย.) **\*\*\***

**วันที่เจ็ดของการเดินทาง(7) อิวาโล - เฮลซิงกิ - ชมเมือง - อิสระช้อปปิ้ง**

**เช้า** รับประทานอาหารเช้า ณ โรงแรมที่พัก

หลังรับประทานอาหาร นำท่านเดินทางสู่ สนามบินอิวาโล

09.15 น. เhierฟ้ากลับสู่ กรุงเฮลซิงกิ โดยสายการบินฟินน์แอร์ (Finn Air) เที่ยวบินที่ AY 602

10.45 น. เดินทางถึงกรุงเฮลซิงกิ เมืองหลวงของประเทศฟินแลนด์ หลังรับสัมภาระเรียบร้อยแล้ว

นำท่าน เดินทางเข้าสู่ “กรุงเฮลซิงกิ” (Helsinki) นำทุกท่านเดินทางกลับ “กรุงเฮลซิงกิ” (Helsinki) นครหลวงของประเทศฟินแลนด์ ซึ่งมีสถาปัตยกรรมแบบ ผสมผสานระหว่างสวีดิชและรัสเซีย เจ้าของสมญานาม “ธิดาสาวแห่งทะเลบอลติก” เข้าชม “โบสถ์หินเทมเปอเลียวคิโอ” (Temppeliaukio Church) ที่สร้างขึ้นโดย การขุดเจาะในซอกหินแกรนิตขนาดมหึมา หากท่านได้เห็น







ภาพถ่ายทางอากาศ โบสถ์หินแห่งนี้จะมีรูปร่างคล้ายจานบิน โบสถ์ซึ่งออกแบบโดยสองพี่น้องตัวไมและตีโม ในปี ค.ศ.1969 มีการตกแต่งแบบทันสมัยพร้อมระบบเสียงที่ดี ต่อจากนั้น เยี่ยมชมวิหาร Uspensky ของศาสนาคริสต์ นิกายออร์ทอดอกซ์ที่งดงามด้วยลักษณะสถาปัตยกรรมแบบรัสเซีย หลังอาหาร นำท่านชม “อนุสาวรีย์ซีเบลิอุส” (Sibelius) คีตกวีเอกชาวฟินน์ ผู้แต่งเพลงฟินแลนด์ที่สวนสาธารณะเวลล์

เที่ยง รับประทานอาหารกลางวัน ณ ภัตตาคาร

บ่าย นำท่านชม “ตลาดนัดริมทะเล” Market Square ที่มีชื่อเสียง นอกจากจะเป็นตลาดย่านใจกลางเมืองที่ขายของที่ระลึกแก่นักท่องเที่ยว แหล่งขายปลานานาชนิด อาหารผลไม้ และดอกไม้แล้ว ยังเป็นที่ตั้งสถานที่สำคัญ อาทิ ทำเนียบประธานาธิบดี, ศาลากลาง จากนั้น พาชม “จัตุรัสรัฐสภา” (Senate Square) ซึ่งเป็นที่ตั้งของอนุสาวรีย์พระเจ้าอเล็กซานเดอร์และมหาวิหารใหญ่ นิกายออร์ทอดอกซ์



อิสระทุกท่านช้อปปิ้งใน ย่านถนนเอสปลานาดิ(Esplandi) ที่สองข้างทางเต็มไปด้วยอาคารสไตล์ฟินนิชผสมสวีดิช เรียงรายไปด้วยสินค้าดีไซน์ชื่อดัง รวมถึงห้างสต็อคแมน(Stockmann) อิสระให้ท่านได้เลือกซื้อ สินค้าแบรนด์เนมและสินค้าพื้นเมืองตามอัธยาศัย

ค่ำ บริการอาหารค่ำ ณ ภัตตาคาร

พักที่: SCANDIC GRAND MARINA // SOKOS HOTEL PRESIDENTTI หรือระดับใกล้เคียง (7)

วันที่เก้าของการเดินทาง (9) เฮลซิงกิ - ปอร์วู - สนามบิน

เช้า รับประทานอาหารเช้า ณ โรงแรมที่พัก

นำท่านเดินทางสู่ “เมืองปอร์วู” (Porvoo) เมืองโบราณที่ก่อตั้งขึ้นเมื่อเกือบ 800 ปีที่แล้ว เป็นเมืองที่เก่าแก่ที่สุดเป็นอันดับสองในฟินแลนด์ และหลักฐานประวัติศาสตร์อันยาวนานยังคงปรากฏให้เห็นและสัมผัสได้เมื่อเดินไปตามถนนที่มีเสน่ห์ เมืองนี้ทำหน้าที่เป็นทั้งบ้านและแรงบันดาลใจสำหรับศิลปินชาวฟินแลนด์มากมายเป็นเวลาหลายศตวรรษ ชม บ้านสีแดงริมชายฝั่งที่ทาสีแดงเพื่อ



เป็นเกียรติแก่การมาถึงของกุสตาฟที่ 3 กษัตริย์แห่งสวีเดน ในอดีตปอร์วูเป็นศูนย์กลางการค้าที่สำคัญ และบ้านริมชายฝั่งเคยถูกใช้เพื่อเก็บสินค้าและผลิตผล เช่น อาหารแปลกใหม่จากดินแดนห่างไกล นำท่านชม “เมืองเก่าปอร์วู” (Old Town of Porvoo) มีบรรยากาศของเมืองเก่าที่สวยงามและได้รับการอนุรักษ์ไว้เป็นอย่างดี ทั้งผืนป่าสีเขียว





บ้านไม้ บรรดาโกดังสีแดงที่เรียงรายกันอย่างงดงามริมแม่น้ำปอร์วู (Porvoo River) ถนนโรยกรวด อาคารเก่าแก่ และบรรดาร้านค้าต่างๆ ที่ล้วนแต่น่ารักและมีเสน่ห์ รวมถึงโบสถ์ปอร์วู (Porvoo Cathedral) โบสถ์นิกายลูเทอแรนที่ สร้างด้วยอิฐอันโด่งดังประจำเมืองนี้ ซึ่งโบสถ์นี้ถูกสร้างขึ้นในยุคกลางเช่นกัน โดยได้ชื่อว่าเป็นโบสถ์ที่เก่าแก่ที่สุดของ ฟินแลนด์ที่สร้างขึ้นสมัยศตวรรษที่ 15 และมีบางส่วนของโบสถ์ที่มีอายุเก่าแก่มากมาตั้งแต่ศตวรรษที่ 13

เที่ยง รับประทานอาหารกลางวัน ณ ภัตตาคาร

บ่าย อิสระทุกท่านช้อปปิ้งในย่านถนนเอสplanadi (Esplanadi) ที่สองข้างทางเต็มไปด้วยอาคารสไตล์ฟินนิชผสมสวีดิช เรียงรายไปด้วยสินค้าดีไซน์ชื่อดัง รวมถึงห้างสต็อคแมน (Stockmann) อิสระให้ท่านได้เลือกซื้อ สินค้าแบรนด์เนม และสินค้าพื้นเมืองตามอัธยาศัย

16.35 น. เติร์ฟ้ากลับสู่กรุงเทพฯ สุวรรณภูมิ โดยสายการบินฟินน์แอร์ Finnair เที่ยวบินที่ AY 145

วันที่เก้าของการเดินทาง (9) สนามบินสุวรรณภูมิ

09.15 น. เดินทางถึงสนามบินสุวรรณภูมิ โดยสวัสดิภาพ และความประทับใจ

\*\*\*หมายเหตุ...โปรแกรมการเดินทางอาจเปลี่ยนแปลงได้ตามความเหมาะสม เนื่องจากสภาพ ลม ฟ้า อากาศ, การล่าช้าอันเนื่องมาจากสายการบิน และสถานการณ์ในต่างประเทศที่ทางคณะเดินทางในขณะนั้น เพื่อความปลอดภัยในการเดินทาง โดยบริษัทฯ ได้มอบหมายให้ หัวหน้าทัวร์ผู้นำทัวร์ มีอำนาจตัดสินใจ ณ ขณะนั้นทั้งนี้การตัดสินใจ จะคำนึงถึงผลประโยชน์ของหมู่คณะเป็นสำคัญ เมื่อท่านทำการจองและชำระเงินมัดจำแล้ว บริษัทฯ ถือว่าท่านได้ยอมรับเงื่อนไขของทางบริษัทฯ แล้ว

อัตราค่าบริการ \* รวมค่าวีซ่า \* ค่าทิปพนักงานขับรถ

วันเดินทาง	ผู้ใหญ่พัก ห้องละ 2 ท่าน	เด็กอายุต่ำกว่า 12 ปี พักกับผู้ใหญ่ 1 ท่าน	เด็กอายุต่ำกว่า 12 ปีพักกับ ผู้ใหญ่ 2 ท่าน (เสริมเตียง)	พักเดี่ยว เพิ่มท่านละ
25 ธ.ค. 65-02 ม.ค. 66	175,900	175,900	175,900	45,900

\*\*\* คุณลูกค้าต้องการที่นั่งบนเครื่องบินชั้นพรีเมียม หรือ ชั้นธุรกิจกรุณาติดต่อแผนกขาย \*\*\*

อัตรานี้เป็นราคาเริ่มต้น อาจเปลี่ยนแปลงได้เนื่องจากการเรียกเก็บเซอร์ชาร์จช่วงวันหยุดพิเศษของที่พัก, มีจำนวนผู้เดินทางไม่ถึงตามที่ระบุในรายการ ฯลฯ

อัตรานี้สำหรับคนไทยเท่านั้น

เพื่อประโยชน์ของผู้เดินทาง โปรดศึกษาเงื่อนไขการจองทัวร์ และการยกเลิกทัวร์ ที่ระบุในรายการทั้งหมด หลังจากท่านทำการจองทัวร์แล้ว ทางบริษัทฯจะถือว่าท่านเข้าใจ และพร้อมปฏิบัติตามเงื่อนไขดังกล่าว





คำแนะนำ สำหรับผู้เดินทางที่ไม่ได้อยู่จังหวัดเดียวกับสนามบินที่ทริปเดินทาง และ/หรือ จำเป็นต้องซื้อตั๋วเครื่องบิน หรือการเดินทางรูปแบบอื่นๆ มายังสนามบินที่ทริปเดินทาง ก่อนออกตัวเครื่องบิน ภายในประเทศ / ระหว่างประเทศ หรือซื้อตั๋วรถไฟ หรือซื้อตั๋วรถโดยสาร ฯลฯ หรือมีการจองห้องพัก ล่วงหน้าก่อนวันเดินทางจริง ควรสอบถามยอดจองทัวร์ และตารางเวลาการเดินทางของทัวร์ที่ท่านจอง ที่แน่นอนจากเจ้าหน้าที่เป็นลายลักษณ์อักษร เพื่อเป็นการป้องกัน มิให้เกิดข้อผิดพลาดขึ้นกับท่าน ในภายหลัง

ทั้งนี้ ทางบริษัทขอสงวนสิทธิ์ไม่รับผิดชอบค่าใช้จ่ายที่อาจเกิดขึ้น หากท่านได้มีการจองการเดินทางดังกล่าวมายังสนามบินที่ทริปเดินทาง โดยยังไม่ได้รับการยืนยันเป็นลายลักษณ์อักษรจากทางบริษัทฯ

## อัตราค่าบริการนี้รวม

- ค่าตั๋วเครื่องบินไป-กลับ กรุงเทพฯ-เฮลซิงกิ-กรุงเทพฯ (และไฟล์ทภายในประเทศ)
- ค่ารถปรับอากาศนำเที่ยวตามระบุไว้ในรายการ พร้อมคนขับรถที่ชำนาญเส้นทาง กฎหมายในยุโรปไม่อนุญาตให้คนขับรถเกิน 12 ชม./วัน
- โรงแรมที่พักตามระบุหรือเทียบเท่าในระดับเดียวกัน ราคาโรงแรมจะปรับขึ้น 3-4 เท่าตัว หากวันเข้าพักตรงกับงานเทศกาล หรือการประชุมต่างๆ อันเป็นผลทำให้ต้องมีการปรับเปลี่ยนย้ายเมือง โดยคำนึงถึงความเหมาะสมเป็นหลัก
- ค่าธรรมเนียมในการยื่นวีซ่ายุโรปหรือกลุ่มเชงเก้นวีซ่า และค่าธรรมเนียมวีซ่า ทางสถานทูตไม่คืนให้ท่านไม่ว่าท่านจะผ่านการพิจารณาหรือไม่ก็ตาม
- ค่าอาหารที่ระบุในรายการ ให้ท่านได้ลิ้มรสกับอาหารท้องถิ่นในแต่ละประเทศ
- ค่าบริการนำทัวร์โดยหัวหน้าทัวร์ผู้มีประสบการณ์นำเที่ยวให้ความรู้ และคอยดูแลอำนวยความสะดวกตลอดการเดินทาง
- ค่าประกันสุขภาพและอุบัติเหตุในการเดินทางวงเงินท่านละ 3,000,000 บาท (ขึ้นอยู่กับเงื่อนไขกรมธรรม์) **ในกรณีท่านอายุเกิน 75 ปี ท่านต้องซื้อประกันเพิ่ม**
- ค่าทิปพนักงานขับรถ และพนักงานบริการ ระหว่างการท่องเที่ยวในยุโรป
- ค่าทิปพนักงานยกกระเป๋า ณ โรงแรมที่พัก

## อัตราค่าบริการนี้ไม่รวม

- ❖ ค่าภาษีมูลค่าเพิ่ม 7 % และค่าภาษีหัก ณ ที่จ่าย 3 %
- ❖ ค่าใช้จ่ายส่วนตัว อาทิ ค่าโทรศัพท์ , ค่าซักรีด , ค่าเครื่องดื่มและอาหารนอกเหนือจากที่ระบุในรายการ
- ❖ ค่าฝากค่าน้ำหนักของภาชนะที่ทางสายการบินแจ้งเปลี่ยนแปลงกะทันหัน
- ❖ ค่าทิปหัวหน้าทัวร์ วันละ 100 บาท / ท่าน / วัน (หากท่านประทับใจในการบริการ)

**\*\*\* สายการบินฟินน์แอร์ จำกัดกระเป๋าที่ใช้โหลดใต้ท้องเครื่องได้เพียง 1 ชิ้นเท่านั้น น้ำหนักไม่เกิน 23 กิโลกรัม (สูงไม่เกิน 158 เซนติเมตร) และกระเป๋าถือขึ้นเครื่อง 1 ชิ้น น้ำหนักไม่เกิน 8 กิโลกรัม (ขนาดไม่เกิน 45 x 25 เซนติเมตร) \*\*\***

<https://www.finnair.com/int/gb/information-services/baggage/checked-baggage>

- ❖ ค่าทำ Vaccine Passport หรือ ลงทะเบียน E-Vaccine Passport
- ❖ ค่าตรวจ PCR (ถ้ามี ตามที่รัฐกำหนด)





❖ ไม่มีเจ้าหน้าที่รับ-ส่งเอกสารวิชา โปรดส่งเอกสารทางระบบขนส่ง ตรงถึง Center แผนกวิชา

## เงื่อนไขการสำรองที่นั่ง และการชำระเงิน

1. กรุณาชำระค่ามัดจำทัวร์ 80,000 บาท/ท่าน ภายใน 2 วันทำการนับจากวันจองทัวร์ พร้อมส่งสำเนาหนังสือเดินทาง (ที่ไม่หมดอายุภายใน 6 เดือน นับจากวันเริ่มเดินทาง/หนังสือเดินทางเล่มใหม่สามารถเดินทางได้เลย), วัคซีนพาสปอร์ต หรือ Vaccinated Certificate และ International Vaccinated Certificate (จากแอปหมอพร้อม) และหลักฐานโอนเงินมาได้ ที่ Line, Email หรือ Fax 0 2116 6423 ถึงเจ้าหน้าที่ผู้ดูแลการจองทัวร์ (การไม่ชำระเงินค่ามัดจำ หรือชำระไม่ครบ หรือเช็คธนาคารถูกระงับการจ่ายไม่ว่าด้วยสาเหตุใดใด ผู้จัดมีสิทธิยกเลิกการจอง หรือยกเลิกการเดินทาง)
2. ค่าทัวร์ส่วนที่เหลือชำระก่อนการเดินทางไม่น้อยกว่า 25 วันทำการ (ในช่วงปกติ) หรือชำระก่อนการเดินทางไม่น้อยกว่า 35 วันทำการ (ในช่วงเทศกาล หรือเมื่อสายการบินเร่งออกบัตรโดยสาร) หรือตามวันเรียกเก็บเงินที่ระบุ มิฉะนั้นจะถือว่าท่านยกเลิกการเดินทาง (การไม่ชำระเงินค่ามัดจำ หรือชำระไม่ครบ หรือเช็คธนาคารถูกระงับการจ่ายไม่ว่าด้วยสาเหตุใดใด ผู้จัดมีสิทธิยกเลิกการจองหรือยกเลิกการเดินทาง)

\* กรณีจองทัวร์ล่วงหน้าน้อยกว่า 25 วันทำการ โปรดชำระค่าทัวร์ยอดเต็มจำนวน

- บริษัทฯ ขอสงวนสิทธิยกเลิกการเดินทางก่อนล่วงหน้า 10 วัน ซึ่งจะเกิดขึ้นได้ก็ต่อเมื่อไม่สามารถทำกรุ๊ปได้อย่างน้อย 15 ท่าน และหรือ ผู้ร่วมเดินทางในคณะไม่สามารถผ่านการพิจารณาวิชาได้ครบ 15 ท่าน ซึ่งในกรณีนี้ ทางบริษัทฯ ยินดีคืนเงินให้ทั้งหมดหักค่าธรรมเนียมวิชา หรือจัดหาคณะทัวร์อื่นให้ ถ้าท่านต้องการ
- บริษัทฯ ขอสงวนสิทธิ์ที่จะเปลี่ยนแปลงรายละเอียดบางประการในทัวร์นี้ เมื่อเกิดเหตุจำเป็น สุดวิสัย จนไม่อาจแก้ไขได้ และจะไม่รับผิดชอบใดๆ ในกรณีที่สูญหาย สูญเสียหรือได้รับบาดเจ็บ ที่นอกเหนือความ รับผิดชอบของหัวหน้าทัวร์และเหตุสุดวิสัยบางประการเช่น การนัดหยุดงาน ภัยธรรมชาติ การจลาจล ต่างๆ
- เนื่องจากรายการทัวร์นี้เป็นแบบเหมาจ่ายเบ็ดเสร็จ หากท่านสละสิทธิ์การใช้บริการใดๆตามรายการ หรือถูกปฏิเสธการเข้าและออกประเทศไม่ว่าในกรณีใดก็ตาม ทางบริษัทฯ ขอสงวนสิทธิ์ไม่คืนเงินในทุกกรณี
- เมื่อท่านได้ชำระเงินมัดจำหรือทั้งหมด ไม่ว่าจะเป็นการชำระผ่านตัวแทนของบริษัทฯ หรือชำระโดยตรงกับทางบริษัทฯ ทางบริษัทฯ จะขอถือว่าท่านรับทราบและยอมรับในเงื่อนไขต่างๆของบริษัทฯ ที่ได้ระบุไว้โดยทั้งหมด

## หมายเหตุ

- บริษัทฯ จะทำการยืนยันวิชาของท่านก็ต่อเมื่อในคณะมีผู้สำรองที่นั่งครบ 15 ท่าน และได้รับคิวการตอบรับจากทางสถานทูต เนื่องจากบริษัทฯ จะต้องใช้เอกสารต่างๆที่เป็นกรุปในการยืนยันวิชา อาทิ ตัวเครื่องบิน, ห้องพักที่ได้รับการยืนยันมาจากทางยุโรป, ประกันการเดินทาง ฯลฯ ทางท่านจะต้องรอให้คณะครบ 15 ท่าน จึงจะสามารถยืนยันวิชาให้กับทางท่านได้อย่างถูกต้อง
- หากในช่วงที่ท่านเดินทางคิววิชากรุปในการยืนยันวิชาเต็ม ทางบริษัทฯ ต้องขอสงวนสิทธิ์ในการยืนยันวิชาเดี่ยว ซึ่งทางท่านจะต้องเดินทางมายืนยันวิชาด้วยตัวเอง ตามวัน และเวลานัดหมายจากทางสถานทูต โดยมีเจ้าหน้าที่ของบริษัทฯ คอยดูแล และอำนวยความสะดวก
- เอกสารต่างๆที่ใช้ในการยืนยันวิชาท่องเที่ยวทวีปยุโรป ทางสถานทูตเป็นผู้กำหนดออกมา มิใช่บริษัททัวร์เป็นผู้กำหนด ท่านที่มีความประสงค์จะยืนยันวิชาท่องเที่ยวทวีปยุโรป กรุณาจัดเตรียมเอกสารให้ถูกต้อง และครบถ้วนตามที่สถานทูตต้องการ





เพราะจะมีผลต่อการพิจารณาวีซ่าของท่าน บริษัททัวร์เป็นแต่เพียงตัวกลาง และอำนวยความสะดวกในการยื่นวีซ่าเท่านั้น มิได้เป็นผู้พิจารณาว่าวีซ่าให้กับทางท่าน

## กรณีวีซ่าที่ท่านยื่นไม่ผ่านการพิจารณา และคณะสามารถออกเดินทางได้ ท่านจะต้องเสียค่าใช้จ่ายจริงที่เกิดขึ้นดังต่อไปนี้

- ค่าธรรมเนียมการยื่นวีซ่าและค่าดำเนินการ ตามจริง ทางสถานทูตจะไม่คืนค่าธรรมเนียมใดๆทั้งสิ้นแม้ว่าจะผ่านหรือไม่ผ่านการพิจารณา
- ค่ามัดจำตัวเครื่องบิน หรือตัวเครื่องบินที่ออกมาจริง ณ วันยื่นวีซ่า ซึ่งตัวเป็นเอกสารที่สำคัญในการยื่นวีซ่า หากท่านไม่ผ่านการพิจารณา ตัวเครื่องบินถ้าออกตัวมาแล้วจะต้องทำการ REFUND โดยจะมีค่าธรรมเนียมที่ท่านต้องถูกหักบางส่วน และส่วนที่เหลือจะคืนให้ท่านภายใน 45-60 วัน(ตามกฎหมายของแต่ละสายการบิน) ถ้ายังไม่ออกตัวท่านจะเสียแต่ค่ามัดจำตัวตามจริงเท่านั้น
- ค่าห้องพักในทวีปยุโรป ถ้าคณะออกเดินทางได้ และท่านไม่ผ่านการพิจารณาวีซ่า ตามกฎหมายท่านจะต้องโดนค่ามัดจำห้องใน 2 คืนแรกของการเดินทางหากท่านไม่ปรากฏตัวตามวันที่เข้าพัก ทางโรงแรมจะต้องยึดค่าห้อง 100% ในทันที ทางบริษัทจะแจ้งให้ท่านทราบ และมีเอกสารชี้แจงให้ท่านเข้าใจ
- หากท่านผ่านการพิจารณาวีซ่า แล้วยกเลิกการเดินทางทางบริษัทขอสงวนสิทธิ์ในการยึดค่าใช้จ่ายทั้งหมด 100%
- ทางบริษัทเริ่มต้น และจบ การบริการ ที่สนามบินสุวรรณภูมิ กรณีท่านเดินทางมาจากต่างจังหวัด หรือต่างประเทศ และจะสำรองตัวเครื่องบิน หรือพาหนะอย่างหนึ่งอย่างใดที่ใช้ในการเดินทางมาสนามบิน ทางบริษัทจะไม่รับผิดชอบค่าใช้จ่ายในส่วนนี้ เพราะเป็นค่าใช้จ่ายที่นอกเหนือจากโปรแกรมการเดินทางของบริษัท ฉะนั้นท่านควรจะให้กรุป FINAL 100% ก่อนที่จะสำรองยานพาหนะ

## เงื่อนไขการยกเลิก

1. ยกเลิกก่อนการเดินทาง 35 วันทำการ – คืนค่าใช้จ่ายทั้งหมด ยกเว้นกรุปที่เดินทางช่วงวันหยุด หรือเงินค่ามัดจำที่ต้องการันตีที่นั้งกับสายการบิน หรือ กรุปที่มีการการันตีค่ามัดจำที่พักโดยตรงหรือโดยการผ่านตัวแทนในประเทศ หรือต่างประเทศและไม่อาจขอคืนเงินได้ (ค่าใช้จ่ายตามความเป็นจริง) (ค่าห้อง Glass Igloo และค่าเรือตัดน้ำแข็งไม่สามารถรีฟินได้ ค่าใช้จ่ายประมาณ 40,000)
2. ยกเลิกก่อนการเดินทาง 20-34 วันทำการขึ้นไป – เก็บค่าใช้จ่าย 55 % ของราคาทัวร์
3. ยกเลิกก่อนการเดินทาง 1-19 วันทำการ – เก็บค่าบริการทั้งหมด 100 %

**เงื่อนไข และความรับผิดชอบ** บริษัทเป็นเพียงผู้ให้บริการ รับจองแพ็คเกจทัวร์ สายการบิน และ ตัวแทนการท่องเที่ยวในต่างประเทศ ซึ่งไม่อาจรับผิดชอบต่อความเสียหายต่างๆ ที่อยู่เหนือการควบคุมของเจ้าหน้าที่บริษัทฯ อาทิ การนัดหยุดงาน การจลาจล เปลี่ยนแปลงกำหนดเวลาในตารางบิน ภัยธรรมชาติ การปรับมาตรการของสถานที่ที่เกี่ยวแต่ละแห่งที่อาจปิด หรืองดเข้าชม ฯลฯ หรือค่าใช้จ่ายเพิ่มเติมที่เกิดขึ้นทั้งทางตรงหรือทางอ้อมเช่น การเจ็บป่วย การถูกทำร้าย การสูญหาย ความล่าช้า หรือจากอุบัติเหตุต่างๆ ฯลฯ และการตอบปฏิเสธการเข้า และออกเมืองของเจ้าหน้าที่ที่ตรวจคนเข้าหรือออกเมือง อันเนื่องมาจากมีสิ่งผิดกฎหมาย หรือเอกสารการเดินทางไม่ถูกต้อง หรือการถูกปฏิเสธในกรณีอื่นๆ





## เอกสารที่ใช้ประกอบในการยื่นวีซ่า VISA ทุกท่านต้องมาโชว์ตัวพร้อมสแกนนิ้วมือ

- หนังสือเดินทาง (ตัวจริง) ที่เหลืออายุใช้งานไม่ต่ำกว่า 6 เดือน และมีหน้าหนังสือเดินทางว่างอย่างน้อย 3 หน้า
- รูปถ่ายสี ฉากหลังเป็นสีขาวเท่านั้น ขนาด 1.5 x 2 นิ้ว จำนวน 3 รูป (ต้องถ่ายไว้ไม่เกิน 6 เดือน) หน้าตรง ไม่สวมแว่นตา ไม่ยิ้มเห็นฟัน ขึ้นอยู่กับประเทศที่จะเดินทาง (สถานทูตไม่รับรูปที่ปริ้นจากคอมพิวเตอร์)
- สำเนาบัตรประชาชน 1 ชุด
- สำเนาทะเบียนบ้าน 1 ชุด
- สำเนาทะเบียนสมรสหรือทะเบียนหย่า / สำเนาใบมรณะบัตร / สำเนาใบเปลี่ยนชื่อ-สกุล / เอกสารเพิ่มเติมอื่นๆ (ถ้ามี)
- หลักฐานแสดงสถานะการทำงาน 1 ชุด
- **กรณีเจ้าของกิจการ/ค้าขาย** : หลักฐานทางการค้า เช่น สำเนาใบรับรองจากกระทรวงพาณิชย์หรือใบทะเบียนการค้าที่มีชื่อผู้เดินทาง หรือ สำเนาใบเสียภาษี (ภพ.20) อายุย้อนหลังไม่เกิน 3 เดือน (นับจากเดือนที่จะเดินทาง)
- **กรณีข้าราชการ/พนักงาน/ผู้ถือหุ้น** : หนังสือรับรองการทำงานจากหน่วยงานเป็นภาษาอังกฤษ(ตัวจริง) ระบุตำแหน่งเงินเดือน และวันเริ่มงาน อายุย้อนหลังไม่เกิน 1 เดือน (นับจากเดือนที่จะเดินทาง) พร้อมสลิปเงินเดือน ย้อนหลัง 3 เดือน
- **กรณีนักเรียนและนักศึกษา** : หนังสือรับรองการเป็นนักเรียนหรือนักศึกษาเป็นภาษาอังกฤษ(ตัวจริง) จากสถาบันที่ศึกษาอยู่ อายุย้อนหลังไม่เกิน 1 เดือน (นับจากเดือนที่จะเดินทาง)
- **กรณีอาชีพอิสระ/ธุรกิจส่วนตัว** : หนังสือรับรองตนเองเป็นภาษาอังกฤษ (ตัวจริง) โดยระบุประเภทกิจการ สถานที่ตั้งกิจการ และรายได้

\*\*\* จดหมายรับรองการทำงาน/นักเรียนให้ระบุ TO WHOM IT MAY CONCERN (ไม่ต้องระบุสถานทูต) \*\*\*

- เอกสารทางการเงิน (สถานทูตจะรับพิจารณาบัญชีออมทรัพย์เป็นอันดับแรกและไม่รับพิจารณาบัญชีกระแสรายวัน)
- 1. หนังสือแสดงการเคลื่อนไหวทางบัญชี (Bank Statement) (ตัวจริง) ของบัญชีออมทรัพย์ ย้อนหลัง 6 เดือน โดยต้องมีเลขที่บัญชีระบุอยู่ทุกหน้า แต่ในกรณีที่ยอดเงินในบัญชีออมทรัพย์ไม่ถึง 6 หลัก สามารถแนบ Statements หรือสำเนาสมุดบัญชีฝากประจำเพิ่มเติมในการยื่นได้)
- 2. หนังสือรับรองจากธนาคาร (Bank Guarantee) (ตัวจริง) ในการออกจดหมายรับรองกรุณาระบุคำว่า TO WHOM IT MAY CONCERN แทนการใช้ชื่อแต่ละสถานทูต (เนื่องจากประเทศในยุโรปเข้าร่วมกลุ่มยูโรโซน) และกรุณาสะกดชื่อให้ตรงกับหน้าพาสปอร์ต และหมายเลขบัญชีเล่มเดียวกับ Statement ที่ท่านจะใช้ยื่นวีซ่า (ใช้เวลาดำเนินการขอประมาณ 3-5 วันทำการ) โดยต้องทำแยกกัน ระบุตามชื่อผู้เดินทาง 1 ท่าน / 1 ฉบับ

\*\*\* ในกรณีเป็น บิดา/มารดา/บุตร, สามี/ภรรยา และญาติ (สามารถรับรองค่าใช้จ่ายให้กันได้ โดยการใช้หนังสือรับรองจากธนาคาร) \*\*\*

กรณีอายุต่ำกว่า 20 ปี ใช้เอกสารเพิ่มเติมดังนี้

- สำเนาสูติบัตร
- กรณีเด็กไม่ได้เดินทางพร้อมกับบิดาหรือมารดาใช้เอกสารเพิ่มเติมดังนี้





- เด็ก เดินทางกับบุคคลอื่น บิดาและมารดาต้องทำหนังสือแสดงความยินยอม ซึ่งออกให้โดยที่ว่าการเขตหรืออำเภอเท่านั้น และให้ระบุว่า ยินยอมให้เดินทางกับใคร มีความสัมพันธ์อย่างไรกับครอบครัว
- เด็ก เดินทางกับบิดา มารดาต้องทำหนังสือแสดงความยินยอมซึ่งออกให้โดยที่ว่าการเขตหรืออำเภอเท่านั้น และให้ระบุว่า มารดายินยอมให้เดินทางกับบิดา (ระบุชื่อบิดา)
- เด็ก เดินทางกับมารดา บิดาต้องทำหนังสือแสดงความยินยอมซึ่งออกให้โดยที่ว่าการเขตหรืออำเภอเท่านั้น และให้ระบุว่า บิดายินยอมให้เดินทางกับมารดา (ระบุชื่อมารดา)

**\*\*\* กรุณาเตรียมเอกสารตัวจริงทั้งหมดไป ในวันที่สแกนลายนิ้วมือด้วย \*\*\***

**\*\*\*สถานทูตอาจมีการขอเอกสารอย่างอื่นเพิ่มเติม ตามดุลพินิจของสถานทูต อย่างกะทันหัน จึงขอความกรุณาเตรียมเอกสารเพิ่มเติมให้ครบถ้วน ตามที่สถานทูตขอ เพื่อความสะดวกในการพิจารณาอนุมัติ ออกวีซ่าสำหรับสถานทูต \*\*\***

- การบิดเบือนข้อเท็จจริงประการใดก็ตามอาจจะถูกระงับมิให้เดินทางเข้าประเทศในกลุ่มเชงเก้นเป็นการถาวร และถึงแม้ว่าท่านจะถูกปฏิเสธวีซ่าสถานทูตไม่คืนค่าธรรมเนียมที่ได้ชำระไปแล้วและหากต้องการขอยื่นคำร้องใหม่ก็ต้องชำระค่าธรรมเนียมใหม่ทุกครั้ง
- หากสถานทูตมีการสุ่มเรียกสัมภาษณ์บางท่าน ทางบริษัทฯขอความร่วมมือในการเชิญท่านไปสัมภาษณ์ตามนัดหมายและโปรดแต่งกายสุภาพ ทั้งนี้ทางบริษัทฯ จะส่งเจ้าหน้าที่ไปอำนวยความสะดวก และประสานงานตลอดเวลาและหากสถานทูตขอเอกสารเพิ่มเติมทางบริษัทใคร่ขอรบกวนท่านจัดส่งเอกสารดังกล่าวเช่นกัน
- กรณีที่ท่านยกเลิกการเดินทางภายหลังจากได้วีซ่าแล้ว ทางบริษัทฯขอสงวนสิทธิ์ในการแจ้งสถานทูตยกเลิกวีซ่าของท่านเนื่องจากการขอวีซ่าในแต่ละประเทศจะถูกบันทึกไว้เป็นสถิติในนามของบริษัทฯ
- ทางสถานทูตจะรับพิจารณาเฉพาะท่านที่มีเอกสารพร้อม และมีความประสงค์ที่จะเดินทางไปท่องเที่ยวยังประเทศตามที่ระบุเท่านั้น การปฏิเสธวีซ่าอันเนื่องมาจากหลักฐานในการขอยื่นวีซ่าปลอมหรือผิดวัตถุประสงค์ในการยื่นขอวีซ่าท่องเที่ยวทางบริษัทฯ ขอสงวนสิทธิ์ในการคืนเงิน โดยจะหักค่าใช้จ่ายที่เกิดขึ้นจริงและจะคืนให้ท่านหลังจากทัวร์ออกเดินทางภายใน 30 วัน โปรแกรมการเดินทางอาจเปลี่ยนแปลงได้ตามความเหมาะสม ทั้งนี้จะคำนึงถึงประโยชน์และความปลอดภัยของผู้เดินทางเป็นหลัก





**\*\* ผู้เดินทางทุกท่านต้องสมัคร E-Vaccine Passport จากแอปพร้อมล่วงหน้า  
สำหรับใช้เดินทางออกนอกประเทศ \*\***

**วิธีขอ E-VACCINE PASSPORT ผ่านพร้อม**

- เปิดแอป "พร้อม" คลิกที่ "International Certificate"**
- เข้าไปที่ "ขอหนังสือรับรอง/เพิ่มข้อมูลวัคซีน"**
- กรอกข้อมูลส่วนตัว**
- กรอกข้อมูลหนังสือเดินทางและอัปโหลดหน้าหนังสือเดินทางที่มีอายุเหลือมากกว่า 6 เดือน**
- เลือกรูปแบบของหนังสือรับรองเป็น "รับหนังสือ" หรือ "รับหนังสือ QR Code" e-Vaccine Passport**
- คลิกยอมรับ**
- กดยืนยัน**
- เสร็จแล้ว รอดำเนินการ ประมาณ 3 วันทำการ**







# ขั้นตอนการทำ “วัคซีนพาสปอร์ต” (International Vaccination Certificate)

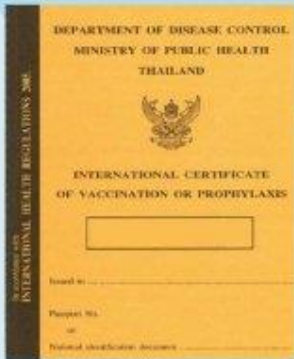

## สถานที่จัดทำและรับหนังสือรับรอง (กรุณานัดหมายล่วงหน้า)

### ด่านควบคุมโรคติดต่อระหว่างประเทศ ท่าอากาศยานสุวรรณภูมิ

☎ โทร. 0-2134-0134

✉ porthhealth\_bkk@ddc.mail.go.th

### คลินิกเวชศาสตร์การเดินทางและท่องเที่ยว สถาบันบำราศนราดูร จ.นนทบุรี

🕒 วันจันทร์-วันศุกร์ เวลา 08.30-15.00 น.

(หยุดวันเสาร์-วันอาทิตย์ และวันหยุดนักขัตฤกษ์)

☎ โทร. 0-2590-3430

✉ tmcbamras@gmail.com

### กองโรคติดต่อทั่วไป กรมควบคุมโรค

🕒 วันจันทร์และวันพุธ เวลา 09.00-12.00 น.

☎ โทร. 0-2590-3232

### สถาบันป้องกันควบคุมโรคเขตเมือง (สปคม.) บางเขน กทม.

🕒 วันจันทร์-วันศุกร์ ในเวลาราชการ

(หยุดวันเสาร์-วันอาทิตย์ และวันหยุดนักขัตฤกษ์)

☎ โทร. 0-2521-0943-5

## หนังสือรับรอง

เป็นเอกสารรับรองการฉีดวัคซีนครบถ้วน  
เพื่อใช้ในการเดินทางระหว่างประเทศ

## สิ่งที่ต้องเตรียม



- ค่าเอกสาร 50 บาท
- หลักฐานการเดินทาง เช่น ตั๋วเครื่องบิน
- หนังสือเดินทาง (Passport)
- ใบรับรองการฉีดวัคซีน



เอกสารการฉีดวัคซีนครบ 2 เข็ม  
ซึ่งออกให้โดยสำนักอนามัย  
และสถานพยาบาลรัฐ/เอกชน โดยไม่มีค่าใช้จ่าย



LINE @etravelway

Facebook @etravelway.fire

Twitter @etravelway.sky

Emergency call only : 0853642449

Email tour.bkk@etravelway.com

YouTube www.youtube.com/etravelway

www.etravelway.com

VS011022

Page 17 of 17

