



Resorts World Cruises

แพ็คเกจเรือสำราญ Genting Dream, Cruise only

สิงคโปร์ - น่านน้ำสากล - สิงคโปร์

It's The Ship สายปาร์ตี้ ห้ามพลาด พร้อมราคาสุดร้อนแรง

eTravelWay.com®

- ✓ ทัวร์ต่างประเทศ
- ✓ ทัวร์ในประเทศ
- ✓ ทัวร์ลดแรง โปรไฟไหม้
- ✓ ทัวร์โปรโมชัน
- ✓ ล่องเรือสำราญทั่วโลก
- ✓ ล่องเรือแม่น้ำเจ้าพระยา
- ✓ ภัตตาคารอาหารบุฟเฟต์
- ✓ บริการยี่วนวีซ่า
- ✓ ตัว+ที่พักสำหรับยี่วนวีซ่า
- ✓ โรงแรมทัวร์ไทย
- ✓ จัดกรุ๊ปเหมา ส่วนตัว
- ✓ แพ็คเกจที่พัก + ตัวเครื่องบิน
- ✓ ตัวเครื่องบิน ใน+นอก ประเทศ

ช่องทางบองใหม่!

ทัวร์โปรไฟไหม้
กรุ๊ป OpenChat

ทัวร์โปรไฟไหม้
LINE@ : @etravelway.fire

eTravelWay.com
LINE@ : @etravelway

ALP TICKET
LINE@ : @etravelway.sky

TikTok : etravelway

YouTube : etravelway

facebook : etravelway

Instagram : etravelway

twitter : etravelway



สำหรับโปรโมชั่นพิเศษไม่สามารถยกเลิกได้หลังจากทำการจอง





Day	Destination	ETA (Local)	ETD (Local)
FRI	Singapore	-	20.00
SAT	High Seas	-	-
SUN	Singapore	10.00	-

เดือน	กำหนดการ
มีนาคม 2566	8-10 มี.ค. 66

ปัจจุบัน การขึ้นเรือสำราญ ได้รับการยกเว้น ไม่ต้องแสดงผลตรวจ RT-PCR ก่อนขึ้นเรือแล้ว

วันที่ 1 ต้อนรับสู่ประเทศสิงคโปร์ ท่าเรือ Marina Bay Cruise Center

.....
15.00 น. **อิสระเดินทางเอง (ไม่รวมตัวเครื่องบิน ไป-กลับ)**
เช็ค-อิน ณ ท่าเรือ Marina Bay Cruise Centre ประเทศสิงคโปร์
การเดินทางจาก สนามบินชางงี ไปที่ ท่าเรือมารีญา เบย์ ครุสเซนเตอร์ สามารถเดินทางด้วย Taxi, จาก
สนามบินใช้เวลาประมาณ 30 นาที ค่าใช้จ่ายประมาณ SGD20(500บาท) **(ท่านควรมาถึงท่าเรือเพื่อ
เช็คอินเข้าเรือก่อนอย่างน้อย 3 ชั่วโมง)**





ที่อยู่ท่าเรือ : Marina Coastal Drive #01-01,Singapore 018947

20.00 น.

เรือล่องออกจากท่าเรือ Marina Bay Cruise Centre ประเทศสิงคโปร์

ทุกท่านจะต้องเข้าร่วมการซ้อมระบบรักษาความปลอดภัยของท่าเรือตามกฎหมายของการล่องเรือสากล 1 ชั่วโมงก่อนเรือออกเดินทาง

หลังจากนั้นท่านสามารถ รับประทานอาหารค่ำ ณ ห้องอาหารหลักจากที่โชว์อยู่บน บัตร Cruise Card ของท่าน หรือเลือกรับประทานที่ห้องอาหาร บุฟเฟ่ต์ นานาชาติได้ตามอัธยาศัยหลังจากนั้นชมการแสดงที่ห้องโชว์หลัก

(ท่านที่จะชมโชว์จะต้องทำการจองรอบโต๊ะที่ Box Office ซึ่งตั้งอยู่โซน Lobby ชั้น 6) และดนตรีสดตามบาร์ต่างๆทั่วทั้งลำเรือและพักผ่อนตามอัธยาศัย(หลังจากเรือล่องออกสู่น่านน้ำสากลแล้วร้านค้าปลอดภาษีและคาสิโนจะเปิดให้บริการ)

วันที่ 2 ล่องน่านน้ำสากล - สนุกกับกิจกรรมบนเรืออย่างเต็มที่

เช้า/กลางวัน

ท่านสามารถรับประทานอาหารอย่างอิสระได้ตามห้องอาหารที่เรือเตรียมไว้ให้
ท่านสามารถเข้าร่วมกิจกรรมที่ทางเรือจัดให้หรือพักผ่อนได้ตามอัธยาศัย

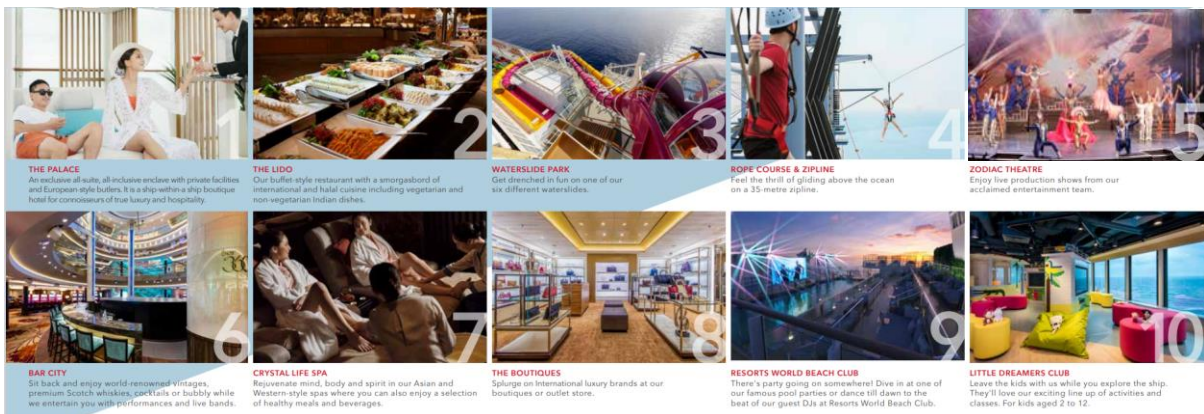

ค่ำ

รับประทานอาหารค่ำ ตามห้องอาหารที่ทางเรือจัดให้
หลังจากนั้น ท่านสามารถชมการแสดงที่ห้องโชว์หลัก(กรุณาสำรองที่นั่งล่วงหน้า) หรือดนตรีสดตามบาร์ต่างๆทั่วทั้งลำเรือ หลังจากนั้นพักผ่อนตามอัธยาศัย

ช่วงค่ำ

เรือจะมีแท็กซี่กระเปาะและกำหนดการลงจากเรือให้ท่านในห้องพักของท่าน ให้ท่านนำกระเปาะเดินทางของท่านวางไว้หน้าห้องเพื่อให้พนักงานนำลงไปที่ท่าเรือในวันรุ่งขึ้น(สิ่งของที่ท่านจำเป็นต้องใช้ระหว่างวันให้ท่านแยกใส่ในกระเปาะถือ)

**** ถ้าท่านใดมีความประสงค์จะถือกระเปาะเดินทางลงด้วยตนเองไม่จำเป็นต้องวางไว้ที่หน้าห้องพัก****

วันที่ 3 เดินทางถึงประเทศสิงคโปร์

เช้า

ท่านสามารถรับประทานอาหารอย่างอิสระได้ตามห้องอาหารที่เรือเตรียมไว้ให้

10.00 น.

เรือเทียบท่า ณ ท่าเรือ Marina Bay Cruise Centre ประเทศสิงคโปร์

หลังจากทุกท่านลงจากเรือจะผ่าน พิธีการตรวจคนเข้าเมืองและรับ กระเปาะเดินทางของท่านด้านล่าง





อัตราค่าบริการ ต่อท่าน งดแถมของสมนาคุณ

*****กรุณาตรวจสอบเงื่อนไขการจองทุกครั้งก่อนทำการจอง*****

IT'S THE SHIP **8-10 MARCH 2023**
BOOK NOW BEFORE CABIN SOLD OUT

CABIN CATEGORIES	SINGLE (BAHT)	TWIN SHARING (BAHT)	TRIPLE SHARING (BAHT)	QUAD SHARING (BAHT)
INTERIOR	64,100.-	36,100.-	31,200.-	26,800.-
OCEANVIEW	71,300.-	39,700.-	SOLD OUT 34,100.-	SOLD OUT 30,600.-
BALCONY	81,400.-	44,800.-	37,600.-	34,200.-
BALCONY DELUXE	90,100.-	49,100.-	40,200.-	36,000.-
PALACE SUITE	162,100.-	85,100.-	66,800.-	55,800.-
PALACE DELUXE SUITE	205,300.-	106,700.-	88,400.-	73,800.-

YOUR CABIN FARE INCLUDES :
(TERM & CONDITIONS APPLY)

- ACCOMMODATION ON BOARD
- FOOD
- NON-CARBONATED & NON ALCOHOLIC BEVERAGE
- THEME & POP UP PARTIES
- DJ PERFORMANCE

*****ราคายังไม่รวมค่าทิปส์เรือ SGD 42 ต่อท่าน ต่อทริป (ชำระบนเรือ)*****

อัตรานี้เป็นราคาเริ่มต้น อาจเปลี่ยนแปลงได้เนื่องจากการปรับของอัตรา
แลกเปลี่ยนเงินต่างประเทศ, การเรียกเก็บเซอร์ชาร์จจากทางเรือฯ

คำแนะนำ : ก่อนจอง และชำระค่าเดินทาง โปรดศึกษาเงื่อนไขการจอง และการยกเลิกทัวร์อย่างละเอียด
เพื่อรักษาสีทธิ์ในการเดินทางของท่าน

เราสามารถจองตัวเครื่องบินและที่พักเพิ่มเติมให้ท่าน **รับประกันราคาถูก** กรุณาติดต่อเจ้าหน้าที่





STATEROOM CATEGORIES

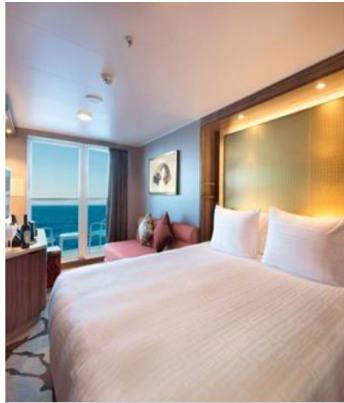

Oceanview Stateroom with Balcony

1,046 Staterooms
from 20 sq.m – 28 sq.m



Oceanview Stateroom with Window

84 Staterooms
from 16 sq.m – 35 sq.m

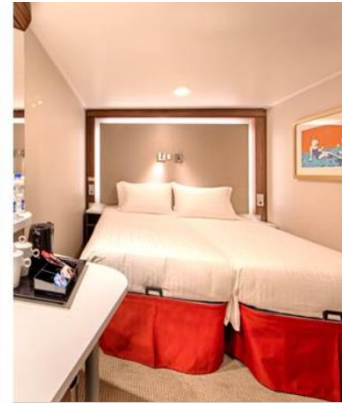

Interior Stateroom

402 Staterooms
from 13 sq.m – 14 sq.m

เงื่อนไขการจอง

1. กรุณาชำระค่าทัวร์ **เต็มจำนวน** ต่อท่านทันที หลังจากได้รับการยืนยันห้องพักรับรองพร้อมส่งสำเนาหนังสือเดินทาง (ที่ไม่หมดอายุภายใน 6 เดือน นับจากวันเริ่มเดินทาง/หนังสือเดินทางเล่มใหม่สามารถเดินทางได้เลย), วัคซีนพาสปอร์ต, Vaccinated Certificate และ International Vaccinated Certificate (จากแอปหมอพร้อม) และหลักฐานโอนเงินมาได้ ที่ Line, Email หรือ Fax 0 2116 6423 ถึงเจ้าหน้าที่ผู้ดูแลการจองทัวร์ (การไม่ชำระเงินค่ามัดจำ หรือชำระไม่ครบ หรือเช็คธนาคารถูกระงับการจ่ายไม่ว่าด้วยสาเหตุใดใด ผู้จัดมีสิทธิยกเลิกการจัด หรือยกเลิกการเดินทาง)
2. ขอสงวนสิทธิ์ในการเปลี่ยนแปลงราคา ทั้งนี้ขึ้นอยู่กับระยะเวลาในการจองและจำนวนห้องว่างบนเรือ
3. การไม่เข้าร่วมกิจกรรม, โปรแกรม หรืออาหารบางมื้อ ไม่สามารถขอคืนเงินได้ในทุกกรณี

เงื่อนไขการยกเลิก

- สำหรับโปรโมชั่นพิเศษไม่สามารถยกเลิกได้หลังจากทำการจอง

อัตราค่าบริการนี้รวม

1. ห้องพักรับรองสำราญ 2 คืน (ตามแบบห้องพักที่ท่านได้ทำการชำระเงิน)
2. อาหารบนเรือสำราญ (ยกเว้นห้องอาหารพิเศษ)
3. กิจกรรม และความบันเทิงบนเรือสำราญ

อัตราค่าบริการนี้ไม่รวม





1. ค่าทิปส์ SGD 21 /คน/คืน สำหรับห้อง Inside, Oceanview, Balcony และ SGD 26 ต่อคนต่อคืน สำหรับห้อง Suite หรือสูงขึ้นไป
2. ค่าภาษีท่าเรือ USD180
3. ค่าทัวร์เสริมบนฝั่งตามเมืองต่างๆ ที่เรือจอด (Shore Excursion)
4. อาหารพิเศษที่ท่านสั่งเพิ่มเติมกับทางเรือ
5. ค่าแพ็คเกจเครื่องดื่มบนเรือสำราญ / ค่า WIFI
6. ค่าทำหนังสือเดินทาง, ค่าวีซ่าสำหรับชาวต่างชาติ
7. ค่าใช้จ่ายส่วนตัวอื่นๆ เช่น ค่าชกกรีด ค่าโทรศัพท์ ค่าเครื่องดื่ม ฯลฯ
8. ค่าภาษีมูลค่าเพิ่ม 7% และภาษีหัก ณ ที่จ่าย 3%
9. ค่าตัวเครื่องบินไปกลับ
10. ค่ารถรับส่งสนามบิน ท่าเรือ สนามบิน
11. ค่าตรวจ ATK (ถ้ามี/ตามที่รัฐกำหนด)
12. ค่าประกันสุขภาพ กรณีติดโควิด-19 ในระหว่างท่องเที่ยว
13. ค่าประกันอุบัติเหตุการเดินทาง
14. ค่าสมัคร E-Vaccine Passport จากแอปหมอพร้อม
15. ค่าหนังสือเดินทาง

หมายเหตุ

1. สำหรับผู้มีครรรค์ กรณีอายุครรรค์ตั้งแต่ 24 สัปดาห์ ไม่อนุญาตให้ขึ้นเรือ
2. สำหรับเด็กอายุต่ำกว่า 6 เดือน ไม่อนุญาตให้ขึ้นเรือ(เด็กทารกควรมีอายุอย่างต่ำ 6 เดือน 7วัน)
2. ลูกค้านั่งต้องเตรียมพาสปอร์ตมา ณ วันเดินทางทุกครั้ง และต้องมีอายุมากกว่า 180 วัน นับจากวันเดินทางกลับ
3. บริษัทฯ สงวนสิทธิ์ที่จะไม่รับผิดชอบต่อค่าชดเชยความเสียหาย ไม่ว่าจะกรณีที่เกิดจากคนเข้าเมืองของไทย ไม่อนุญาตให้เดินทางออก หรือกองตรวจคนเข้าเมืองของแต่ละประเทศไม่อนุญาตให้เข้าเมือง
4. บริษัทฯ สงวนสิทธิ์ในการที่จะไม่รับผิดชอบต่อค่าชดเชยความเสียหาย อันเกิดจากเหตุสุดวิสัยที่ทาง บริษัทฯ ไม่สามารถควบคุมได้ เช่น การนัดหยุดงาน, จลาจล, การล่าช้าหรือยกเลิกของเที่ยวบิน, การเปลี่ยนแปลงโปรแกรมการท่องเที่ยวให้เหมาะสมตามสภาพ อากาศ และฤดูกาล หรือเกิดเหตุสุดวิสัยในการเดินทาง
5. บริษัทฯ สงวนสิทธิ์ในการเปลี่ยนแปลงโปรแกรมรายการท่องเที่ยว โดยไม่ต้องแจ้งให้ทราบล่วงหน้า
6. บริษัทฯ สงวนสิทธิ์ในการเปลี่ยนแปลงอัตราค่าบริการ โดยไม่ต้องแจ้งให้ทราบล่วงหน้า
7. ในโปรแกรมเวลาที่ใช้ในการเทียบท่าเป็นเวลาไทย อาจมีการเปลี่ยนแปลงจะแจ้งให้ลูกค้าทราบก่อนเดินทางอีกครั้ง





** ผู้เดินทางทุกท่านต้องสมัคร E-Vaccine Passport จากแอปพร้อมพร้อมล่วงหน้า สำหรับใช้เดินทางออกนอกประเทศ **

วิธีขอ E-VACCINE PASSPORT ผ่านพร้อมพร้อม

- เปิดแอป "พร้อมพร้อม" คลิกที่ "International Certificate"**
- เข้าไปที่ "ขอหนังสือรับรองฯ / เพิ่มข้อมูลวัคซีน"**
- กรอกข้อมูลส่วนตัว**
- กรอกข้อมูลหนังสือเดินทางและอัปโหลดหนังสือเดินทางที่มีอายุเหลือมากกว่า 6 เดือน**
- เลือกรูปแบบของหนังสือรับรองเป็น "รับหนังสือ e-Vaccine Passport"**
- คลิกยอมรับ**
- กดยืนยัน**
- เสร็จแล้ว รอดำเนินการ ประมาณ 3 วันทำการ**





ขั้นตอนการทำ “วัคซีนพาสปอร์ต” (International Vaccination Certificate)



มหาวิทยาลัยมหิดล
คณะแพทยศาสตร์โรงพยาบาลรามาธิบดี

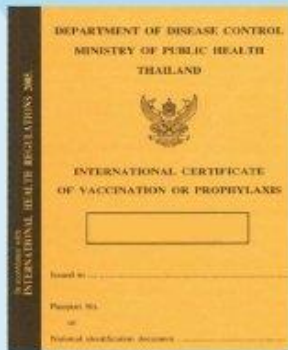

สถานที่จัดทำและรับหนังสือรับรอง (กรุณานัดหมายล่วงหน้า)

▶ **ด่านควบคุมโรคติดต่อระหว่างประเทศ
ท่าอากาศยานสุวรรณภูมิ**

☎ โทร. 0-2134-0134
✉ porthealth_bkk@ddc.mail.go.th

▶ **คลินิกเวชศาสตร์การเดินทางและท่องเที่ยว
สถาบันบำราศนราดูร จ.นนทบุรี**

🏠 วันจันทร์-วันศุกร์ เวลา 08.30-15.00 น.
(หยุดวันเสาร์-วันอาทิตย์ และวันหยุดนักขัตฤกษ์)
☎ โทร. 0-2590-3430
✉ tmcbamras@gmail.com

▶ **กองโรคติดต่อทั่วไป กรมควบคุมโรค**

🏠 วันจันทร์และวันพุธ เวลา 09.00-12.00 น.
☎ โทร. 0-2590-3232

▶ **สถาบันป้องกันควบคุมโรคเขตเมือง
(สปคม.) บางเขน กทม.**

🏠 วันจันทร์-วันศุกร์ ในเวลาราชการ
(หยุดวันเสาร์-วันอาทิตย์ และวันหยุดนักขัตฤกษ์)
☎ โทร. 0-2521-0943-5

หนังสือรับรอง

เป็นเอกสารรับรองการฉีดวัคซีนครบถ้วน
เพื่อใช้ในการเดินทางระหว่างประเทศ

สิ่งที่ต้องเตรียม



- ค่าเอกสาร 50 บาท
- หลักฐานการเดินทาง เช่น ตั๋วเครื่องบิน
- หนังสือเดินทาง (Passport)
- ใบรับรองการฉีดวัคซีน



เอกสารการฉีดวัคซีนครบ 2 เข็ม
ชื่อออกให้โดยสำนักอนามัย
และสถานพยาบาลรัฐ/เอกชน โดยไม่มีค่าใช้จ่าย

