



เกาหลี ชมซากุระ - ปั่นรถไบค์ - เก็บสตอว์เบอร์รี่ 5 วัน 3 คืน

ขาไป	LJ 002 BKK-ICN	เวลา 01.05น. – 08.25น.
ขากลับ	LJ 001 ICN-BKK	เวลา 19.55น. – 23.35น.
Boeing 777-200 เครื่องลำใหญ่ นั่งสบาย 393 ที่นั่ง แบบ 3-4-3 สัมภาระโหลดใต้เครื่อง 20 KG./ 1 ชั้น ถึงขึ้นเครื่อง 10 KG. (อาจมีการเปลี่ยนแปลงขึ้นอยู่กับสายการบิน)		

STANDARD PACKAGE

เกาหลี ชมซากุระ - 5 วัน 3 คืน

ปั่นรถไบค์ - เก็บสตอว์เบอร์รี่

บินตรงอินช็อง

รหัส: Z9853

เดินทาง มีนาคม - เมษายน 2566

ราคาเริ่มต้น **22,977** บาท/ท่าน

พักใกล้แหล่งช้อปปิ้ง
เมนูพิเศษ หมูย่างเกาหลี ไก่ตุ๋นโสม ชาบูซาบู
กระเป๋าเดินทางน้ำหนักไม่เกิน 20 กก.

eTravelWay.com®
Tel. : 0 2116 6395

LINE @etravelway

JKK AIR





วันที่	โปรแกรมทัวร์	อาหาร			โรงแรม
		เช้า	เที่ยง	เย็น	
1	ทำอากาศยานสุวรรณภูมิ			✈	
2	ทำอากาศยานอินชอน เกาหลีใต้ – ล่องเรือเกาะนามิ - ปั่นรถไปค้บนรางรถไฟ	✓	✓	✓	Hotel Vila Suite หรือเทียบเท่า ★★★
3	บ่อน้ำพุร้อนวาวอง - ฟาร์มสตอร์เบอร์รี่ ออร์แกนิก - สวนสนุกเอเวอร์แลนด์ - เรียนรู้การทำคิมจับ - ใสชุดฮันบก - ซ้อปิ้งดิวิตตี้ฟรี - ย่านเมียงดง	✓	✓	-	Ramada Hotel หรือเทียบเท่า ★★★
4	คอสเมติกซ้อป - ศูนย์สุขภาพน้ำมันสนเข็มแดง สมุนไพรโสม ฮ็อกเก้ตนามู - หมู่บ้านโบราณบุกซอน - ห้องสมุด Starfield Library - ซ้อปิ้งฮงแด คาเฟ่แฮร์รี่พ็อตเตอร์	✓	✓	-	Ramada Hotel หรือเทียบเท่า ★★★
5	พิพิธภัณฑ์สากุฮะ - มหาวิทยาลัยฮิวา - ศูนย์ไดพรีเมียมเอาท์เล็ต - ละลายเงินวอน ซุปเปอร์มาร์เก็ต - ทำอากาศยานอินชอน - ทำอากาศยานสุวรรณภูมิ	✓	-	✈	



22.00 น. คณะพร้อมกัน ณ ทำอากาศยานสุวรรณภูมิ อาคารผู้โดยสารระหว่างประเทศชั้น 4 สายการบิน จีนแอร์ U 002

01.05 น. บินลัดฟ้าสู่ ทำอากาศยานอินชอน เกาหลีใต้





2 ท่าอากาศยานอินซอน เกาหลีใต้ – ล่องเรือเกาะนามิ - บันเรลไบค์บหนางรถไฟ

08.25 น. เดินทางถึง ท่าอากาศยานนานาชาติอินซอน เกาหลีใต้ **เช้า...** บริการอาหารเช้า **เมนู เช็ตคิมบับ**

นำท่านล่องเรือสู่ **เกาะนามิ** ตั้งอยู่กลางทะเลสาบชองเพียง เกาะแห่งนี้มีชื่อเสียงในด้านทัศนียภาพทางธรรมชาติที่สวยงามและได้รับความนิยมมากจากกระแสความโด่งดังของภาพยนตร์ซีรีส์เรื่อง “เพลงรักในสายลมหนาว” อีกทั้งยังถูกกำหนดให้เป็น UNICEF Child Friendly Park แห่งแรกของเกาหลี



ฤดูหนาว ธันวาคม – มกราคม

เป็นช่วงที่เกาะนามิชาวโพลนไปด้วยหิมะ กิจกรรมบนเกาะมีทั้งการปั้นมนุษย์หิมะ และการเล่นกระดานเลื่อน



ฤดูใบไม้ผลิ มีนาคม – เมษายน

โรแมนติกไปด้วยดอกดอกพืดอกดหรือดอกซากุระเกาหลีสีชมพูบานสะพรั่ง

ฤดูร้อน กรกฎาคม – สิงหาคม

เที่ยวช้อปปิ้งด้วยต้นไม้ขนาดใหญ่ดอกไม้บางชนิด เช่น ดอกมูกุงฮวา ดอกไม้ประจำชาติของเกาหลีใต้



ฤดูใบไม้ร่วง กันยายน – พฤศจิกายน

ใบไม้เปลี่ยนจากสีเขียวเป็นสีส้มต่างๆทั่วทั้งเกาะ ต้นเมเปิ้ลกว่า 300 ต้นบนเกาะที่





เที่ยง... บริการอาหารกลางวัน เมนูเทศกาลบ็ี หรือไก่บาบีคิวผัดซอส



นำทุกท่านสัมผัสธรรมชาติและเปิดประสบการณ์

บันเรลไบค์บาราง

รถไฟ การบันเรลไบค์คือการบันรถบารางรถไฟที่หน้าตาคล้ายรถไฟเหาะในสวนสนุก การบันเรลไบค์จะให้บริการที่ได้สนุกสนานพร้อมทั้งได้สัมผัสบรรยากาศที่สวยงามได้สูดอากาศบริสุทธิ์ ชมธรรมชาติและความงดงามของแม่น้ำบุกฮัน ที่มีความยาวกว่า **318** กิโลเมตร แถมยังได้ออกกำลังกายอีกด้วย

ค่ำ... บริการอาหารค่ำ เมนูชาบู ชาบู
พักที่ Hotel Vila Suite หรือ



3

บ้อมปราการฮวาซอง - ฟาร์มสตอเบอร์รี่ ออร์แกนิก - สวนสนุกเอเวอร์แลนด์

(ไม่รวมบัตร **1,490**บ./ท่าน สนใจแจ้งในวันจอง) - เรียนรู้การทำคิมบับ ใส่ชุดฮันบก - ซอปปิ้งดิฟตี้ฟรี - ย่าน

เช้า... บริการอาหารเช้า ณ ห้องอาหารของ

นำท่านเยี่ยมชม **บ้อมปราการฮวาซอง** ถ่ายภาพด้านนอก ตั้งอยู่ที่เมืองชวอน ประเทศเกาหลีใต้สร้างขึ้นในช่วง ค.ศ. 1794 - 1796 โดยพระเจ้าจงโจแห่งราชวงศ์โชซอน เพื่อใช้เป็นที่ประทับและเป็นที่พักขององค์ชายรัชทายาทจ็องฮอน (องค์ชายซาโด) ที่ถูกพระบิดาคือพระเจ้าจงโจซึ่งเป็นพระอัยกาของพระเจ้าจงโจลงโทษโดยการขังองค์ชายไว้ในถ้ำขาว ให้อดข้าวอดน้ำผ่านไป 7 วันจนสิ้นพระชนม์ภายในถ้ำขาว ตัวบ้อมได้รับการก่อสร้างโดยวิทยาการขั้นสูงและด้วยอุปกรณ์ก่อสร้างที่ประดิษฐ์ขึ้นใหม่โครงสร้างถูกทำให้มั่นคงแข็งแรง ตัวบ้อมทอดยาวโอบล้อมตอนล่างของเมืองชวอน





ฟาร์มสตอว์เบอร์รี่ ออร์แกนิก เชิญ
ลิ้มรสสตอว์เบอร์รี่ของเกาหลีสดๆในบรรยากาศภายใน
ไร่สตอว์เบอร์รี่อย่างแท้จริง พบกับวิถีชีวิตชาวไร่สตอว์
เบอร์รี่ของเกาหลีว่ามีวิธีการปลูกอย่างไร ให้ได้ผลสตอว์
เบอร์รี่ที่ขนาดใหญ่เป็นพิเศษ หวานหอม และชวน น่า

เที่ยง... บริการอาหารกลางวัน **เมนูหมูย่าง**
เกาหลี



สวนสนุกเอเวอร์แลนด์

(ไม่รวมบัตร 1,490บ/ท่าน สนใจแจ้งในวันจอง)

ถูกขนานนามว่า... ดิสนีย์แลนด์เกาหลี ตั้งอยู่ท่ามกลาง
หุบเขา ครอบคลุมด้วยโซนเครื่องเล่นนานาชนิด อาทิเช่น
สเปซวอร์ รถไฟเหาะ หนองสลับ ชมนสวนดอกไม้ซึ่งกำลัง
บานสะพรั่งอวดสีสนเต็มสวน กิจกรรมแสนสนุกมากมาย
และสวนสัตว์ซาฟารีที่พร้อมให้บริการ การันตีด้วยยอดผู้
เข้าชมมากกว่า 7 ล้านคนต่อปี อิสระให้ท่านได้
เพลิดเพลินในสวนสนุก ประมาณ 3.30 ชม. สำหรับ
ท่านที่ไม่ได้เข้าชมสวนสนุก อิสระเก็บภาพความสวยงาม
ด้านนอกมีสวนดอกไม้และคาเฟ่ตามอัธยาศัย



LINE @etravelway

Facebook @etravelway.fire

Twitter @etravelway.sky

Emergency call only : 0853642449

Email tour.bkk@etravelway.com

YouTube www.youtube.com/etravelway

www.etravelway.com

VS050323

Page 5 of 19





เรียนรู้การทำคิมบับ เพื่อให้ท่านเรียนรู้
วัฒนธรรมการทำคิมบับให้ท่านได้สนุกสนาน
เพลิดเพลินกับการทำคิมบับพร้อมทั้ง **สวมชุดฮัน**
บก เป็นชุดประจำชาติของเกาหลี



ช้อปปิ้งดีดีฟรี **ย่านเมียงดง** หรือสยามสแควร์เกาหลีมีสินค้าวัยรุ่น
เสื้อผ้าบุรุษ-สตรี เครื่องสำอางแรนด์ตังๆมากมาย ส่วน **Street Food** มีของ
กินอร่อยๆให้เลือกละลานตา เรียกได้ว่าเดินวันเดียวก็กินไม่ครบ

ค้ำ... เพื่อไม่เป็นการรบกวนช่วงเวลาช้อปปิ้ง
อิสระรับประทานอาหารตามอัธยาศัย ณ ย่านเมียง
ดง

พักที่ **Ramada Hotel** หรือเทียบเท่า





4

คอสเมติกซีป - ศูนย์สุขภาพน้ำมันสนเข็มแดง สมุนไพรโสม อ็อกเก็ตนามู - หมู่บ้านโบราณบุกซอน

เช้า... บริการอาหารเช้า **ห้องอาหารของโรงแรม**

ให้ท่านเลือกซื้อคอสเมติกคุณภาพ Skin Care และเครื่องสำอางค์ผสมสมุนไพรที่ **คอสเมติกซีป**

เดินทางสู่... **ศูนย์สมุนไพรน้ำมันสนเข็มแดง** มีสรรพคุณช่วยลดไขมันและน้ำตาลในกระแสเลือด เพื่อเพิ่มภูมิต้านทานและทำให้อายุยืนแบบชาวเกาหลี ซึ่งกำลังเป็นสิ่งที่ได้รับความนิยมจากคนในประเทศเกาหลีเป็นอย่างมาก **ศูนย์สมุนไพรโสมเกาหลี** ผลิตภัณฑ์โสมเป็นสิ่งที่ขาดไม่ได้สำหรับผู้ที่คำนึงถึงสุขภาพในปัจจุบัน **อ็อกเก็ตนามู** สมุนไพรเกรด A ที่ทางรัฐบาลเกาหลีสนับสนุนให้คนเกาหลีได้ทานแต่ของระดับพรีเมียม ช่วยลดอาการเมารถได้ดี ด้วยการขับแอลกอฮอล์ออกจากร่างกาย ลด-ต่อต้านอนุมูลอิสระ

หมู่บ้านโบราณบุกซอน

บ้านแบบดั้งเดิมกว่าร้อยหลังที่เก็บรักษาสภาพแวดล้อมของเมืองไว้เพื่อเป็นการบอกเล่าประวัติศาสตร์และเป็นมรดกทางวัฒนธรรม ตั้งแต่สมัยราชวงศ์โชซอนที่มีอายุกว่า 600 ปี บ้านสวนใหญ่สร้างขึ้นในระหว่างปี ค.ศ. 1910 ถึงปี ค.ศ. 1920 ซึ่งปัจจุบันหลายหลังเปลี่ยนเป็นศูนย์วัฒนธรรม เกสต์เฮาส์ ร้านอาหาร และร้านขายชา กาแฟ ให้แก่นักท่องเที่ยว เพื่อสัมผัส เรียนรู้ และดื่มด่ำกับวัฒนธรรมเกาหลีแบบดั้งเดิม ชมสถาปัตยกรรมแบบย้อนยุคของหมู่บ้านแห่งนี้ที่ใครมาเยือนก็ต้องเดินถ่ายรูปทั่วทั้งตรอกซอกซอยอันคดเคี้ยวและมนต์เสน่ห์แห่งวิถีชีวิตที่ติดตาตรึงใจ

เที่ยง... บริการอาหารกลางวัน **เมนู ไก่ตุ๋นโสม**



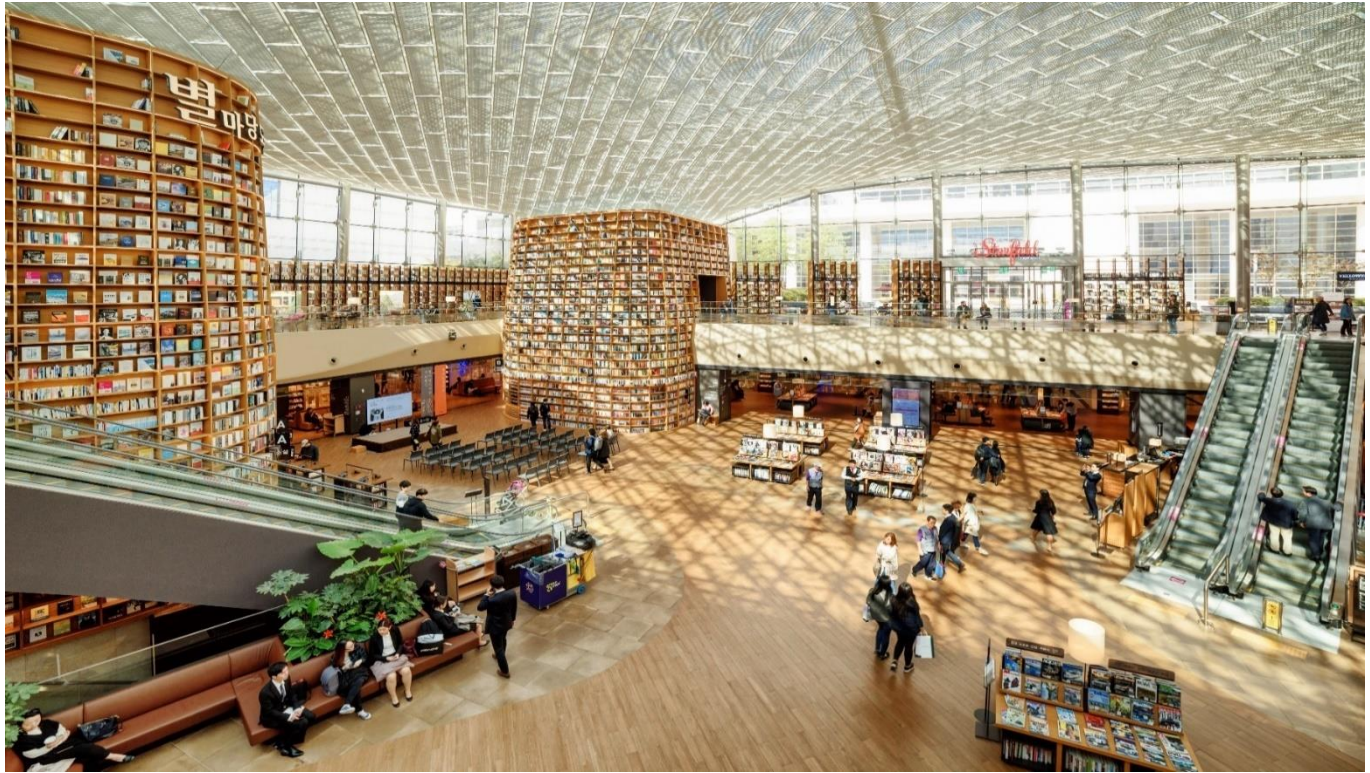

ห้องสมุด Starfield Library ห้องสมุดสุดชิคแห่งนี้เป็นที่เช็คอินแห่งใหม่ของกรุงโซลมีการออกแบบที่สวยงามแปลก

ช้อปปิ้ง... **ย่านฮงแด** เป็นย่านที่อยู่ใกล้ๆกับมหาวิทยาลัยฮงอิก มีผับ บาร์ คาเฟ่ ร้านอาหารมากมายตามตรอกซอกซอยแทบทุกแห่ง จึงทำให้ที่นี่เป็นสีสันของกรุงโซลที่นักท่องเที่ยวนิยมมาท่องเที่ยวไม่ขาดสายทั้งกลางวันและกลางคืน **พิเศษ!!!** สำหรับสาวก **HARRY POTTER** ต้องห้ามพลาดดด!!

คาเฟ่'943 King's Cross เอาใจแฟนคลับแฮรี่พ็อตเตอร์ถึงย่านฮงแดเลยค่าเฟ่ใหม่กลางใจกรุงโซลแห่งนี้ มีทั้งหมด 4 ชั้นเลย แถมยังมีมุมถ่ายรูปเก๋ๆและพรีอ์ต่างๆ มากมาย ไม่ว่าจะเป็นชุดคลุมหรือผ้าพันคอของทั้ง 4 บ้านพร้อมไม้กายสิทธิ์

คำ... เพื่อไม่เป็นการรบกวนช่วงเวลาช้อปปิ้ง **อิสระรับประทานอาหารตามอัธยาศัย ณ ย่านฮงแด**
พักที่ Ramada Hotel หรือเทียบเท่า



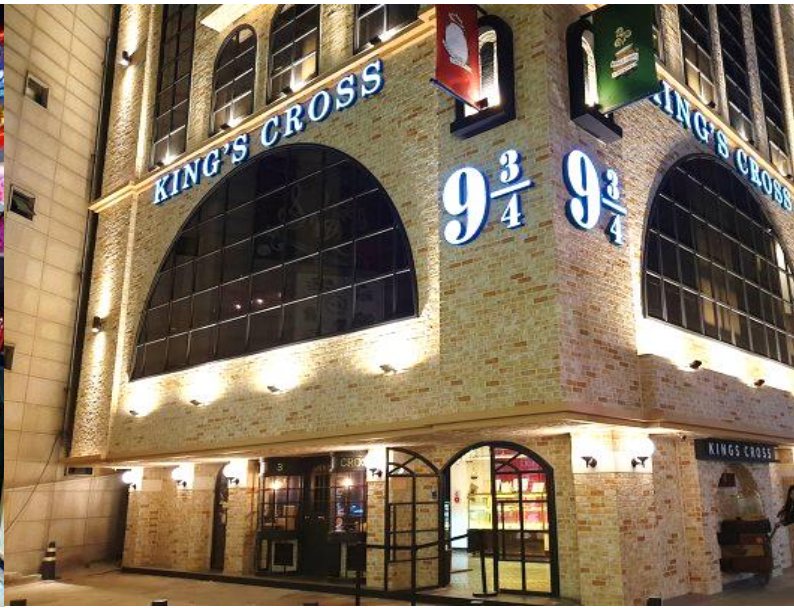

5

พิพิธภัณฑ์紗草 - มหาวิทยาลัยอีฮวา - ฮุนไดพรีเมียมเอาร์ทเล็ด - ละลายเงินวอน ซุปเปอร์มาร์เก็ต

เข้า... บริการอาหารเช้า ห้องอาหารของโรงแรม

นำท่านเยี่ยมชม **พิพิธภัณฑ์紗草** จัดแสดงเรื่องราวต่างๆของการทำ紗草และประวัติความเป็นมาต้นกำเนิดของการผลิต紗草 ให้ท่านจะได้เลือกชมผลิตภัณฑ์ที่ทำจาก紗草หลากหลายรสชาติให้ลิ้มลองและเลือกซื้อ



มหาวิทยาลัยอีฮวา ตั้งอยู่ในย่านชองแดมุน กรุงโซล เป็นมหาวิทยาลัยแห่งแรกสำหรับนักศึกษาหญิงที่มีความทันสมัยมาก ก่อตั้งขึ้นในปี 1866 โดยมีชนนารีชาวอเมริกันที่ชื่อ Mary F. Scranton ซึ่งมีความเชื่อว่า ผู้หญิงทุกคนมีคุณค่าพอให้นับถือเคารพ โดยคำว่า "อีฮวา" นั้นหมายถึงต้นแพรที่ออกดอก ในบางครั้งใช้สื่อถึงกลุ่มผู้หญิง และที่สำคัญได้





ศูนย์ไอพีเอ็มเอท์เล็ด ซุปเปอร์ไอพีเอ็มเอท์เล็ดขนาดใหญ่ของศูนย์ไอพีเอ็มเอท์เล็ด ร้านสินค้าแบรนด์เนมระดับโลกมากมายหลายพันร้านค้าอิสระซอปปิ้ง
ละลายเงินวอนที่ซูเปอร์มาร์เก็ต มีสินค้าต่างๆ มากมายให้เลือกซื้อหาเป็นของฝาก เช่น กิมจิ บะหมี่กึ่งสำเร็จรูป สาหร่าย ขนมขบเคี้ยว ลูกอม ผลไม้ตามฤดูกาลและของที่ระลึกต่างๆ

เที่ยง... เพื่อไม่เป็นการรบกวนช่วงเวลาซอปปิ้ง **อิสระรับประทานอาหารตามอัธยาศัย ย่านเอท์เล็ด**

ได้เวลาอันเหมาะสม นำท่านเดินทางสู่... สนามบินอินชอน เพื่อเดินทางกลับสู่กรุงเทพฯ

19.55 น. เห็นฟ้าสู่ กรุงเทพฯ โดยสายการบิน จีนแอร์ LJ 001

23.35 น. เดินทางถึง ท่าอากาศยานสุวรรณภูมิ โดยสวัสดิภาพพร้อมความประทับใจ

หมายเหตุ : บริษัทฯ ขอสงวนสิทธิ์ในการเปลี่ยนแปลงโปรแกรมทัวร์ โรงแรม ร้านอาหารตามความเหมาะสมเพื่อให้สอดคล้องกับสายการบิน สภาพอากาศ การจราจร ณ วันที่เดินทาง ทั้งนี้เราจะคำนึงถึงลูกค้าส่วนใหญ่เป็นหลัก

หากลูกค้าท่านใดที่ต้องออกตัวภายใน (เครื่องบิน รถทัวร์ รถไฟ) กรุณาสอบถามเจ้าหน้าที่การทำกรออกตัว เนื่องจากสายการบินอาจมีการปรับเปลี่ยนไฟท์ หรือ เวลาบิน





อัตราค่าบริการ ต่อท่าน งดแถมของสมนาคุณ	ผู้ใหญ่ พัก2-3ท่าน/ห้อง (ราคาต่อท่าน)	เด็กอายุ 3 - 6 ปี ไม่มีเตียง (ราคาต่อท่าน)	พักเดี่ยวเพิ่ม (ราคาต่อท่าน)
29 มีนาคม-02 เมษายน 66	23,977.-	22,977.-	6,977.-
05-09 เมษายน 66 วันจักรี	25,977.-	24,977.-	6,977.-
06-10 เมษายน 66 วันจักรี	25,977.-	24,977.-	6,977.-
07-11 เมษายน 66	26,977.-	25,977.-	6,977.-
08-12 เมษายน 66	26,977.-	25,977.-	6,977.-
09-13 เมษายน 66 วันสงกรานต์	26,977.-	25,977.-	6,977.-
10-14 เมษายน 66 วันสงกรานต์ Xเต็มX	26,977.-	25,977.-	6,977.-
11-15 เมษายน 66 วันสงกรานต์	26,977.-	25,977.-	6,977.-
12-16 เมษายน 66 วันสงกรานต์	28,977.-	27,977.-	6,977.-
13-17 เมษายน 66 วันสงกรานต์	28,977.-	27,977.-	6,977.-
14-18 เมษายน 66 วันสงกรานต์	26,977.-	25,977.-	6,977.-
15-19 เมษายน 66 วันสงกรานต์	26,977.-	25,977.-	6,977.-
16-20 เมษายน 66	25,977.-	24,977.-	6,977.-
17-21 เมษายน 66	25,977.-	24,977.-	6,977.-
18-22 เมษายน 66	25,977.-	24,977.-	6,977.-
19-23 เมษายน 66	25,977.-	24,977.-	6,977.-
26-30 เมษายน 66	25,977.-	24,977.-	6,977.-

** กรณีห้องพักสำหรับ 3 ท่านไม่มี ลูกค้ำต้องชำระค่าพักเดี่ยวเพิ่ม **

อัตรานี้เป็นราคาเริ่มต้น อาจเปลี่ยนแปลงได้เนื่องจากการเรียกเก็บเซอร์ชาร์จช่วงวันหยุดพิเศษของที่พัก, อัตราแลกเปลี่ยนเงินต่างประเทศ, มีจำนวนผู้เดินทางไม่ถึงตามที่ระบุในรายการ ฯลฯ

อัตรานี้สำหรับคนไทยเท่านั้น

เพื่อประโยชน์ของผู้เดินทาง โปรดศึกษาเงื่อนไขการจองทัวร์ และการยกเลิกทัวร์ ที่ระบุในรายการทั้งหมด หลังจากท่านทำการจองทัวร์แล้ว ทางบริษัทฯจะถือว่าท่านเข้าใจ และพร้อมปฏิบัติตามเงื่อนไขดังกล่าว





เงื่อนไข และความรับผิดชอบ บริษัทเป็นเพียงผู้ให้บริการ รับจองแพ็คเกจทัวร์ สายการบิน และ
ตัวแทนการท่องเที่ยวในต่างประเทศ ซึ่งไม่อาจรับผิดชอบต่อความเสียหายต่างๆ ที่อยู่เหนือการ
ควบคุมของเจ้าหน้าที่บริษัทฯ อาทิ การนัดหยุดงาน การจลาจล เปลี่ยนแปลงกำหนดเวลาในตารางบิน
ภัยธรรมชาติ การปรับมาตรการของสถานที่เที่ยวแต่ละแห่งที่อาจปิด หรืองดเข้าชม ฯลฯ หรือ
ค่าใช้จ่ายเพิ่มเติมที่เกิดขึ้นทั้งทางตรงหรือทางอ้อมเช่น การเจ็บป่วย การถูกทำร้าย การสูญหาย ความ
ล่าช้าหรือจากอุบัติเหตุต่างๆ ฯลฯ และการตอบปฏิเสธการเข้า และออกเมืองของเจ้าหน้าที่ตรวจคนเข้า
หรือออกเมือง อันเนื่องมาจากมีสิ่งผิดกฎหมาย หรือเอกสารการเดินทางไม่ถูกต้อง หรือการถูกปฏิเสธใน
กรณีอื่นๆ





****ราคาทัวร์ไม่รวมตั๋วเครื่องบิน(กรณีจอยแอนด์)คิดท่านละ 12,977 บาท****

****เด็กอายุไม่เกิน 2 ปี ณ วันเดินทางกลับราคา 6,977 บาท เกิน 2 ปี มีเพียงคิดราคาปกติ****
อัตราค่าบริการนี้สำหรับผู้เดินทาง 20 ท่านขึ้นไป หากไม่ครบตามจำนวนขอสงวนสิทธิ์
เลื่อน การเดินทางหรือ เก็บค่าบริการเพิ่ม เพื่อให้คณะออกเดินทาง ตามความต้องการ

**** ค่าบริการข้างต้นยังไม่รวม****

ค่าทิปคนขับรถ ค่าหัวหน้าทัวร์ และมีคฤุเทศก์ท้องถิ่น 1,900บาท/ ทริป/ ท่าน

****กรณีมีการยกเลิก K-ETA ทางบริษัทฯ ขอสงวนสิทธิ์ไม่คืนเงิน****

เงื่อนไขการชำระเงิน

- กรุณาชำระเงินมัดจำ 10,000 บาท ภายใน 3 วันนับจากวันจอง พร้อมสำเนาหนังสือเดินทาง
- การจ่ายส่วนที่เหลือทั้งหมด กรุณาชำระก่อนการเดินทาง 21 วัน
กรณีติดกรุ๊ปเหมากรุณาชำระก่อนการเดินทาง 30 วัน
- กรณีลูกค้าที่เดินทางไปไม่ได้สามารถแจ้ง เลื่อน การเดินทางได้ 1 ครั้ง ภายใน 90 วัน
และต้องแจ้งให้ทราบไม่น้อยกว่า 45 วัน ก่อนวันเดินทาง หรือ แจ้ง เปลี่ยน ผู้เดินทางโดยต้องแจ้ง
ไม่น้อยกว่า 21 วัน ก่อนเดินทาง (สำหรับผู้ที่มิวีซ่าแล้ว) และแจ้งไม่น้อยกว่า 30 วัน
ก่อนวันเดินทาง(สำหรับผู้ที่ต้องทำวีซ่าใหม่)

หมายเหตุ : ระบบจะทำการยกเลิกการจองโดยอัตโนมัติ หากไม่ได้รับการชำระภายในวันที่กำหนด





อัตราค่าบริการนี้รวม



- ค่าตั๋วเครื่องบินไป - กลับ Economy Class รวมน้ำหนักกระเป๋าตามที่ระบุไว้ในรายการ และค่าภาษีสนามบินทุกแห่ง



- ค่าโรงแรมที่พัก ห้องละ 2-3 ท่าน, ค่าอาหาร, ค่าเข้าชม และค่ายานพาหนะทุกชนิด (ตามที่ระบุไว้ในรายการ)



- ค่าประกันภัยการเดินทาง(เงื่อนไขตามกรมธรรม์)

อัตราค่าบริการนี้ไม่รวม



- ค่าใช้จ่ายส่วนตัวนอกเหนือจากที่ระบุไว้ในรายการ เช่น - ค่าทำหนังสือเดินทาง - ค่าอาหาร-เครื่องดื่ม,มินิบาร์ห้อง, ค่าโทรศัพท์, ค่าอินเทอร์เน็ต



- ค่าตรวจหาเชื้อ COVID - 19 ทุกรูปแบบ และค่าโรงแรมกักตัว ASQ (ถ้ามี)



- ค่าภาษีมูลค่าเพิ่ม 7% ภาษีหัก ณ ที่จ่าย 3% (กรณีต้องการใบเสร็จ-ใบกำกับภาษี) และค่าภาษีน้ำมันที่ทางสายการบินเรียกเก็บเพิ่มเติมอีก



- ค่าทิปคนขับรถ หัวหน้าทัวร์ และมัคคุเทศก์ท้องถิ่น





เงื่อนไขการยกเลิก หรือ เลื่อนการเดินทาง หรือ เปลี่ยนผู้เดินทาง

- ยกเลิกการเดินทาง ขอสงวนสิทธิ์ในการคืนเงินมัดจำทุกกรณี
- ยกเลิกก่อนการเดินทาง 15 - 29 วัน เก็บค่าบริการ 50% ของราคาทัวร์ และค่าใช้จ่ายที่เกิดขึ้นจริง
- ยกเลิกก่อนการเดินทาง 1 - 14 วัน ขอสงวนสิทธิ์เก็บค่าบริการเต็มจำนวนของราคาทัวร์
- เลื่อนการเดินทาง แจ้งเลื่อนได้ 1 ครั้ง ภายใน 90 วันและต้องแจ้งให้ทราบไม่น้อยกว่า 45 วันก่อนวันเดินทาง
- เปลี่ยนผู้เดินทาง ต้องแจ้งให้ทราบไม่น้อยกว่า 21 วันก่อนวันเดินทาง (สำหรับผู้ที่มิใช่เช่าแล้ว) และไม่น้อยกว่า 30 วันก่อนวันเดินทาง(สำหรับผู้ที่ต้องทำวีซ่าใหม่)

เงื่อนไขและข้อกำหนดในการรับบริการ

1. บริษัทฯ ขอสงวนสิทธิ์ไม่รับทำหนังสือเดินทางที่มีความประสงค์จะกลับเข้าประเทศ หรือเพื่อการอื่นใดอันมิใช่การท่องเที่ยว
2. บริษัทฯ ขอสงวนสิทธิ์ไม่คืนเงินค่าธรรมเนียมการยื่นวีซ่า หากมีการยื่นวีซ่าแล้ว ท่านไม่ได้ร่วมเดินทางหรือถูกปฏิเสธการเข้า-ออกจากรประเทศใดๆ
3. บริษัทฯ ขอสงวนสิทธิ์ไม่รับผิดชอบค่าเสียหายจากความผิดพลาดในการสะกดชื่อ นามสกุล คำนำหน้าชื่อ เลขที่หนังสือเดินทาง และอื่นๆ เพื่อใช้ในการจองตั๋วเครื่องบิน ในกรณีที่ลูกค้ามิได้ส่งหน้าหนังสือเดินทางให้กับทางบริษัทฯ พร้อมการชำระเงินมัดจำ
4. บริษัทฯ ขอสงวนสิทธิ์ไม่รับผิดชอบใดๆ ต่อความเสียหายหรือค่าใช้จ่ายใดๆ ที่เพิ่มขึ้นของนักท่องเที่ยวที่มีได้เกิดจากความผิดของทางบริษัทฯ เช่นภัยธรรมชาติ การจลาจล การเมือง อุบัติเหตุ ความเจ็บป่วย ความสูญหายหรือเสียหายของสัมภาระ หรือการบริการของสายการบิน เป็นต้น
5. บริษัทฯ ขอสงวนสิทธิ์ในการปรับราคาค่าบริการเพิ่มขึ้นในกรณีที่มีการเปลี่ยนแปลงอัตราแลกเปลี่ยนเงินตราต่างประเทศ ค่าตัวเครื่องบินค่าภาษีเชื้อเพลิง การเปลี่ยนแปลงเที่ยวบิน ฯลฯ
(อัตราค่าบริการนี้คำนวณจากอัตราแลกเปลี่ยนเงินตราต่างประเทศ ณ วันที่ทางบริษัทฯ เสนอราคา)
6. บริษัทฯ ขอสงวนสิทธิ์ในการยกเลิกสิทธิประโยชน์ของท่านที่จองทัวร์ไว้แล้ว แต่ไม่ชำระเงินมัดจำภายในระยะเวลาที่กำหนด
7. ตำแหน่งที่นั่งบนเครื่องบินเป็นไปตามเงื่อนไขตั๋วเครื่องบินแบบหมู่คณะของสายการบินต่างๆ บริษัทฯ ไม่สามารถเลือกตำแหน่งที่นั่งได้เอง
8. มัคคุเทศก์ หรือพนักงานตัวแทนของทางบริษัทฯ ไม่มีอำนาจในการให้คำสัญญาใดๆแทนบริษัทฯ และไม่รับฝากสิ่งของใดๆ ทั้งสิ้น

เมื่อท่านจองทัวร์และชำระเงินมัดจำแล้ว หมายถึงท่านยอมรับข้อตกลงและเงื่อนไขที่บริษัทฯ แจ้งแล้วข้างต้น โปรดอ่านข้อมูลรายการทัวร์ทุกครั้งก่อนทำการจอง หากมีข้อสงสัยกรุณาสอบถามเจ้าหน้าที่ก่อนทำการจอง





เมืองไทย
ประกันภัย
MUANG THAI INSURANCE

ข้อตกลงความคุ้มครอง Insuring Agreement	จำนวนเงินเอาประกันภัย (บาท) Sum Insured (Baht)	ความรับผิดชอบส่วนแรก (บาท) Deductible (Baht)	เบี้ยประกันภัย (บาท) Premium (Baht)
1. เสียชีวิต สูญเสียอวัยวะ ซ้ำขา หรือ ทุพพลภาพสิ้นเชิง อย.1 (Loss of Life, Dismemberment, Loss of Sight or Total Permanent Disability) PA.1	1,000,000	-	รวมแล้ว
2. การรักษาพยาบาลต่ออุบัติเหตุ ต่อคน ต่อระยะเวลาเดินทาง ไม่เกินวงเงิน (Medical Expenses due to accident during travel per person/accident)	500,000	-	รวมแล้ว

เงื่อนไข

1. ความคุ้มครองและผลประโยชน์จำกัดความรับผิดชอบต่อการสูญเสียจากอุบัติเหตุแต่ละครั้ง สำหรับค่าชดเชยต่างๆ ตามกรมธรรม์สูงสุดไม่เกิน 100,000,000 บาท ต่ออุบัติเหตุแต่ละครั้งภายใต้กรมธรรม์มาตรฐาน สำหรับธุรกิจนำเที่ยวและผู้ถือกรมธรรม์ต้องแจ้งรายละเอียดการเดินทาง จำนวน-รายชื่อและ โปรแกรมการเดินทางให้บริษัททราบก่อนกำหนดการเดินทางทุกครั้ง ข้อยกเว้นเป็นไปตามเงื่อนไขกรมธรรม์อุบัติเหตุเดินทางสำหรับธุรกิจนำเที่ยวและมัคคุเทศก์
2. ไม่จำกัดอายุผู้เอาประกันภัย
3. ระยะเวลาคุ้มครอง : 1 เที่ยวการเดินทาง (1 trip)
4. กรมธรรม์ประกันภัยนี้ ไม่คุ้มครองผู้ที่เดินทางไป หรือการเดินทางผ่าน หรือ การเดินทางภายในประเทศต่อไปนี้ ออสเตรเลีย, อาเซอร์ไบจาน, คิวบา, อิหร่าน, อิรัก, สาธารณรัฐคีร์กีซ, เลบานอน, ลิเบีย, สาธารณรัฐนิการากัว, เกาหลี(เหนือ), ปากีสถาน, ซีเรีย, ทาจิกิสถาน, เติร์กเมนิสถาน, ปาเลสไตน์, อุซเบกิสถาน, อิสราเอล, ซูดาน, บุรุนดี, รวันดา, โลมเบีย, เอธิโอเปีย, เจริทรี, แองโกลา, แอลจีเรีย, เฮติ

ขยายความคุ้มครองหมวดค่ารักษาพยาบาล

1. ความคุ้มครองผลกระทบ จากการก่อการร้าย (Act of Terrorism) 30,000 บาท
2. ค่าใช้จ่ายในการรักษาพยาบาล จาก การเล่นสกี การดำน้ำแบบ snorkeling ,ผู้โดยสารเรือ Speed Boat, Banana Boat , เจ็ตสกี, เรือลากูม และ Sea Walker ที่อยู่ภายใต้การดูแลและรับผิดชอบของผู้ถือกรมธรรม์ประกันภัย
3. ค่าใช้จ่ายในการรักษาพยาบาล จากอาหารเป็นพิษ 100,000 บาทต่อคน
4. ค่าชดเชยรายได้รายวันในกรณีเข้ารับรักษาพยาบาลจากอุบัติเหตุในและต่างประเทศ ต่อวัน วันละ 1,000 บาท สูงสุดไม่เกิน 30 วัน
5. ค่าใช้จ่ายในการส่งศพกลับภูมิลำเนา (กรณีเสียชีวิตจากอุบัติเหตุ) 100,000 บาทต่อคน
6. ค่าเคลื่อนย้ายเพื่อการรักษา กรณีเกิดอุบัติเหตุ ไม่เกิน 100,000 บาทต่อคน
7. ขยายความคุ้มครองตั้งแต่ ข้อ 1 ถึง ข้อ 6 นี้ เป็นค่าใช้จ่ายรวมอยู่หมวดค่ารักษาพยาบาล
8. เบี้ยประกันภัย รวมอากรแสตมป์ ข้อยกเว้นเป็นไปตามกรมธรรม์ มาตรฐานสำหรับธุรกิจนำเที่ยวและมัคคุเทศก์





Allianz Travel

เงื่อนไขกรมธรรม์

บูקי (สามารถซื้อเพิ่มได้)



	แผนรายเที่ยว	
	1-2 วัน	285 บ.
	3 วัน	300 บ.
	4 วัน	335 บ.
	5 วัน	385 บ.
	6 วัน	410 บ.
	7 วัน	450 บ.
	8 วัน	470 บ.
	9 วัน	500 บ.
	10 วัน	520 บ.

1. การสูญเสียชีวิต/อวัยวะจากอุบัติเหตุ	
- ผู้เอาประกันภัยที่มีอายุตั้งแต่ 16 ปี จนถึง 75 ปี	2,000,000
- ผู้เอาประกันภัยที่มีอายุน้อยกว่า 16 ปีหรือมากกว่า 75 ปี	1,000,000
2. ค่ารักษาพยาบาลในต่างประเทศ (ต่อเหตุการณ์สำหรับแผนรายปี)	2,000,000
- ค่ารักษาพยาบาลต่อเนื่องในประเทศไทย (ภายใน 30 วัน นับจากวันที่เดินทางมาถึงประเทศไทย)	200,000
- ค่าคุ้มครองค่าใช้จ่ายค่ารักษาพยาบาลในประเทศไทย กรณียังไม่เคยรักษาในต่างประเทศมาก่อน (ภายใน 7 วัน นับจากวันที่เดินทางมาถึงประเทศไทย)	50,000
3. ผลประโยชน์รายวันสำหรับการรักษาตัวในโรงพยาบาล (ในฐานะผู้ป่วยใน)	10,000
สูงสุดไม่เกินวันละ	1,000
4. ค่าพาหนะเดินทางสำหรับการรักษาพยาบาลในต่างประเทศ (ในฐานะผู้ป่วยนอก)	1,000
สูงสุดไม่เกินครั้งละ (สูงสุด 2 ครั้ง)	500
5. ความรับผิดชอบตามกฎหมายต่อบุคคลภายนอก	1,000,000
6. การยกเลิกหรือการเลื่อนการเดินทาง	100,000
7. การลดจำนวนวันเดินทาง	50,000
8. ความล่าช้าในการเดินทาง (ต่อเหตุการณ์สำหรับแผนรายปี)	10,000
(สำหรับการล่าช้าทุก ๆ 6 ชั่วโมงเต็ม)	1,500
9. การพลาดการต่อยานพาหนะจากการล่าช้าของผู้ขนส่ง (ต่อเหตุการณ์สำหรับแผนรายปี)	10,000
(สำหรับการล่าช้าทุก ๆ 6 ชั่วโมงเต็ม)	1,500
10. การล่าช้าของสัมภาระในการเดินทาง (ต่อครั้งสำหรับแผนรายปี)	10,000
(สำหรับการล่าช้าทุก ๆ 6 ชั่วโมงเต็ม)	1,000
11. สัมภาระในการเดินทางสูญหาย/เสียหาย	15,000
- สิ่งของมีค่า	7,500
- ต่อสิ่งของหนึ่งชิ้น หนึ่งคู่ หรือหนึ่งชุด	1,500
12. เงินพดิดตัวและ/หรือ เอกสารสูญหาย	4,000
13. การเคลื่อนย้ายเพื่อการรักษาพยาบาลฉุกเฉิน	4,000,000
และการเคลื่อนย้ายกลับประเทศและการส่งศพกลับประเทศ	
14. การนำส่งยารักษาโรค	10,000
15. ค่าพาหนะเดินทางเพิ่มเติมสำหรับญาติสนิทของผู้เอาประกันภัยหนึ่งท่าน	50,000
หรือผู้ที่เดินทางมากกลับท่านกรณีท่านถูกส่งตัวกลับประเทศ	
16. การเดินทางไปดูแลผู้เยาว์	50,000
17. การเดินทางไปเยี่ยมผู้เอาประกันภัย	100,000
18. การชดเชยค่าโทรศัพท์กรณีฉุกเฉิน	500
19. การจ่ายยานพาหนะขนส่งสาธารณะ	50,000
(สำหรับการจ่ายยานพาหนะขนส่งสาธารณะทุก 12 ชั่วโมงเต็ม)	5,000
20. ความรับผิดชอบส่วนแรกของกรมธรรม์ประกันภัยรถยนต์ภาคสมัครใจ สำหรับรถเช่า	10,000



LINE @etravelway

@etravelway.fire

@etravelway.sky

Emergency call only : 0853642449

tour.bkk@etravelway.com

www.youtube.com/etravelway

www.etravelway.com

VS050323

Page 17 of 19





Allianz Travel

เงื่อนไขกรมธรรม์ แชมป์ (สามารถซื้อเพิ่มได้)



แผนรายเที่ยว

1-2 วัน	710 บ.
3 วัน	720 บ.
4 วัน	800 บ.
5 วัน	835 บ.
6 วัน	875 บ.
7 วัน	940 บ.
8 วัน	980 บ.
9 วัน	1,020 บ.
10 วัน	1,040 บ.

1. การสูญเสียชีวิต/อวัยวะจากอุบัติเหตุ	
-ผู้เอาประกันที่มีอายุตั้งแต่ 16 ปี จนถึง 75 ปี	5,000,000
-ผู้เอาประกันที่มีอายุน้อยกว่า 16 ปีหรือมากกว่า 75 ปี	2,500,000
2. ค่ารักษาพยาบาลในต่างประเทศ(ต่อเหตุการณ์สำหรับแผนรายปี)	3,000,000
-ค่ารักษาพยาบาลต่อเนื่องในประเทศไทย (ภายใน 30วัน นับจากวันที่เดินทางมาถึงประเทศไทย)	300,000
-คุ้มครองค่าใช้จ่ายค่ารักษาพยาบาลในประเทศไทย กรณียังไม่เคยรักษาในต่างประเทศมาก่อน (ภายใน 7 วัน นับจากวันที่เดินทางมาถึงประเทศไทย)	50,000
3. ผลประโยชน์รายวันสำหรับการรักษาตัวในโรงพยาบาล (ในฐานะผู้ป่วยใน)	30,000
สูงสุดไม่เกินวันละ	3,000
4. ค่าพาหนะเดินทางสำหรับการรักษาพยาบาลในต่างประเทศ (ในฐานะผู้ป่วยนอก)	1,000
สูงสุดไม่เกินครั้งละ (สูงสุด 2 ครั้ง)	500
5. ความรับผิดชอบตามกฎหมายต่อบุคคลภายนอก	3,000,000
6. การยกเลิกหรือการเลื่อนการเดินทาง	100,000
7. การลดจำนวนวันเดินทาง	100,000
8. ความล่าช้าในการเดินทาง (ต่อเหตุการณ์สำหรับแผนรายปี)	40,000
(สำหรับการล่าช้าทุก ๆ 6 ชั่วโมงเต็ม)	2,500
9. การพลาดการต่อยานพาหนะจากการล่าช้าของผู้ขนส่ง (ต่อเหตุการณ์สำหรับแผนรายปี)	40,000
(สำหรับการล่าช้าทุก ๆ 6 ชั่วโมงเต็ม)	2,500
10. การพลาดเที่ยวบินเนื่องจากระบบการจัดการจัดจำหน่ายตัวของสายการบิน (ต่อเหตุการณ์สำหรับแผนรายปี)	10,000
(สำหรับการล่าช้าทุก ๆ 6 ชั่วโมงเต็ม)	1,500
11. การล่าช้าของสัมภาระในการเดินทาง (ต่อครั้งสำหรับแผนรายปี)	40,000
(สำหรับการล่าช้าทุก ๆ 6 ชั่วโมงเต็ม)	2,000
12. สัมภาระในการเดินทางสูญหาย/เสียหาย	50,000
- สิ่งของมีค่า	25,000
- ต่อสิ่งของหนึ่งชิ้น หนึ่งคู่ หรือหนึ่งชุด	5,000
13. เงินพดพิดตัวและ/หรือ เอกสารสูญหาย	15,000
14. อุปกรณ์ก่อสร้าง	20,000
15. การเคลื่อนย้ายเพื่อการรักษาพยาบาลฉุกเฉิน	5,000,000
และการเคลื่อนย้ายกลับประเทศและการส่งศพกลับประเทศ	
16. การนำส่งยารักษาโรค	10,000
17. ค่าพาหนะเดินทางเพิ่มเติมสำหรับญาติสนิทของผู้เอาประกันภัยหนึ่งท่าน	50,000
หรือผู้ที่เดินทางมากลับท่านกรณีท่านถูกส่งตัวกลับประเทศ	
18. การเดินทางไปดูแลผู้เยาว์	50,000
19. การเดินทางไปเยี่ยมผู้เอาประกันภัย	300,000
20. การชดเชยค่าโทรศัพท์กรณีฉุกเฉิน	500
21. การประกันตัว	500,000
22. การจียานพาหนะขนส่งสาธารณะ	100,000
(สำหรับการจียานพาหนะขนส่งสาธารณะทุก 12 ชั่วโมงเต็ม)	10,000
23. ความรับผิดชอบบัตรเครดิต	40,000
24. ผลประโยชน์รางวัลพิเศษสำหรับโฮล - อิน - วัน	20,000
25. การพลาดต่อการเข้าร่วมกิจกรรม	50,000
26. ความรับผิดชอบส่วนแรกของกรมธรรม์ประกันภัยรถยนต์ภาคสมัครใจ สำหรับรถเช่า	30,000
27. การซ่อมแซมปรับปรุงที่อยู่อาศัยหรือเงินทุนเพื่อการศึกษา	100,000



LINE @etravelway

Fire @etravelway.fire

Sky @etravelway.sky

Emergency call only : 0853642449

tour.bkk@etravelway.com

www.youtube.com/etravelway

www.etravelway.com

VS050323

Page 18 of 19





* ผู้เดินทางทุกท่านต้องสมัคร E-Vaccine Passport จากแอปหมอพร้อม สำหรับใช้เดินทางออกนอกประเทศ

*

วิธีขอ E-VACCINE PASSPORT ผ่านหมอพร้อม

- เปิดแอป "หมอพร้อม" คลิกที่ "International Certificate"**
- เข้าไปที่ "ขอหนังสือรับรองฯ/เพิ่มข้อมูลวัคซีน"**
- กรอกข้อมูลส่วนตัว**
- กรอกข้อมูลหนังสือเดินทางและอัปเดตหน้าหนังสือเดินทางที่มีอายุเหลือมากกว่า 6 เดือน**
- เลือกรูปแบบของหนังสือรับรองเป็น "รับหนังสือฯ ชนิดอิเล็กทรอนิกส์"**
- คลิกยอมรับ**
- กดยืนยัน**
- เสร็จแล้ว รอดำเนินการ ประมาณ 3 วันทำการ**

