



by VR Agency Travel & Trade Co. Ltd.  
ใบอนุญาต/Travel License: 11/11450

eTravelWay.com®

LINE @etravelway  
Instagram etravelway

Facebook @etravelway  
Phone 021166395

Z9869



**แพ็คเกจล่องเรือสำราญ Resort World One, Cruise only**  
**เส้นทาง ฮ่องกง เกาสง น่านน้ำสากล ฮ่องกง 4 วัน 3 คืน (ทุกอาทิตย์)**  
สัมผัสประสบการณ์ ความหรูหรา สบายกระเป๋า พักผ่อน และสนุกสนานอย่างอิสระ

**STANDARD** Self Travel **ขึ้น-ลงท่าเรือโคตึก, ฮ่องกง 4 วัน 3 คืน**  
**ล่องเรือสำราญ Resort World One, Cruise only**  
**เส้นทางฮ่องกง - เกาสง - น่านน้ำสากล - ฮ่องกง**  
**(ทุกอาทิตย์)**







รหัส: Z9869

**เดินทาง**  
**มีนาคม - ธันวาคม 2566**

**ราคาเริ่มต้น**  
**8,500**  
บาท/ท่าน

ไม่รวมทิปเรือ HKD130 ต่อท่าน ต่อคืน (ชำระบนเรือ)  
**รวมค่าห้องพักรับนเรือ 3 คืน,**  
**ภาษีเรือ, กิจกรรมต่างๆบนเรือ**

eTravelWay.com®  
Tel. : 0 2116 6395  
LINE @etravelway



LINE @etravelway  
@etravelway.fire  
@etravelway.sky

Emergency call only : 0853642449  
tour.bkk@etravelway.com  
www.youtube.com/etravelway

www.etravelway.com  
VS080323  
Page 1 of 14





แพ็คเกจเดินทางเอง มีความยืดหยุ่น เหมาะสำหรับท่านที่ต้องการเที่ยวเอง  
ไม่มีเจ้าหน้าที่ทัวร์อำนวยความสะดวก

เดินทางระหว่างเดือน เมษายน - ธันวาคม 2566 (4 วัน 3 คืน)  
รวม ห้องพักรับนเรือสำราญ กิจกรรมความสนุก และอาหารทุกมื้อบนเรือ

วันเดินทาง	เส้นทางเดินเรือ	เรือสำราญเข้าฝั่ง	เรือสำราญออกจากฝั่ง
SUN	Hong Kong	-	19.00
MON	Kaohsiung	13.00	21.00
TUE	High Seas	-	-
WED	Hong Kong	09.00	-

เดือน	กำหนดการ
เมษายน 2566	2-5 / 9-12 / 16-19 / 23-26 เม.ย. / 30เม.ย.-3พ.ค. 66
พฤษภาคม 2566	7-10 / 14-17 / 21-24 / 28-31 พ.ค. 66
มิถุนายน 2566	4-7 / 11-14 / 18-21 / 25-28 มิ.ย. 66
กรกฎาคม 2566	2-5 / 9-12 / 16-19 / 23-24 ก.ค. / 30ก.ค.-2ส.ค. 66
สิงหาคม 2566	6-9 / 13-16 / 20-23 / 27-30 ส.ค. 66
กันยายน 2566	3-6 / 10-13 / 17-20 / 24-27 ก.ย. 66
ตุลาคม 2566	1-4 / 8-11 / 15-18 / 22-25 ต.ค. / 29ต.ค.-1พ.ย. 66
พฤศจิกายน 2566	5-8 / 12-15 / 19-22 / 26-29 พ.ย. 66
ธันวาคม 2566	3-6 / 10-13 / 17-20 / 24-27 ธ.ค. 66





**วันที่ 1** | **ต้อนรับสู่ประเทศฮ่องกง ท่าเรือ Kai Tak Cruise Terminal**

..... **อิสระเดินทางเอง (ไม่รวมตัวเครื่องบิน ไป-กลับ)**

14.00 น. เช็ค-อิน ณ ท่าเรือ Kai Tak Cruise Terminal ประเทศฮ่องกง การเดินทางจาก สนามบินเซคหลับกอก ไปที่ ท่าเรือไคตัก ครูสเทอร์มินอล สามารถเดินทางด้วย Taxi, จากสนามบินใช้เวลาประมาณ 45 นาที ค่าใช้จ่ายประมาณ HKD160-180 (ท่านควรมาถึงท่าเรือเพื่อเช็คอินเข้าเรือก่อนอย่างน้อย 3 ชั่วโมง)  
*ที่อยู่ท่าเรือ :* 33 Shing Fung Road, Kowloon, Hong Kong



19.00 น. เรือล่องออกจากท่าเรือ Kai Tak Cruise Terminal ประเทศฮ่องกง ทุกท่านจะต้องเข้าร่วมการซ้อมระบบรักษาความปลอดภัยของท่าเรือตามกฎหมายของการล่องเรือสากล 1 ชั่วโมงก่อนเรือออกเดินทาง หลังจากนั้นท่านสามารถ รับประทานอาหารค่ำ ณ ห้องอาหารหลักจากที่โชว์อยู่บน บัตร Cruise Card ของท่าน หรือเลือกรับประทานที่ห้องอาหาร บุฟเฟ่ต์ นานาชาติได้ตามอัธยาศัยหลังจากนั้นชมการแสดงที่ห้องโชว์หลัก

(ท่านที่จะชมโชว์จะต้องทำการจองรอบโต๊ะที่ Box Office ซึ่งตั้งอยู่โซน Lobby ชั้น 6) และดนตรีสดตามบาร์ต่างๆ ทั่วทั้งลำเรือและพักผ่อนตามอัธยาศัย(หลังจากเรือล่องออกสู่น่านน้ำสากลแล้วร้านค้าปลอดภาษีและคาสิโนจะเปิดให้บริการ)



**วันที่ 2** | **เกาะกง, ใต้หวัน**

เช้า/กลางวัน ท่านสามารถรับประทานอาหารอย่างอิสระได้ตามห้องอาหารที่เรือเตรียมไว้ให้

13.00 น. เรือเดินทางถึงท่าเรือเมือง เกาะกง, ประเทศใต้หวัน





สำหรับท่านที่ทำการจองทัวร์บนฝั่งกับทางเรือ พนักงานจะแจ้งเวลาจากเรือและสถานที่นัดพบบนเรือ ส่วนท่านที่สะดวกเดินทางท่องเที่ยวเองสามารถลงจากเรือหลังเวลาเรือจอด 1 ชั่วโมง ณ บริเวณท่าเรือ เกาสง จะมีบริการแท็กซี่ จากท่าเรือเข้าไปในตัวเมืองอีกด้วย

ท่านใดที่ไม่ลงจากเรือสามารถสนุกกับกิจกรรมต่างๆที่ทางเรือเตรียมไว้ให้ตลอดทั้งวันโดยสามารถดูได้จากตารางกิจกรรมที่ท่านจะได้รับในแต่ละวันที่ห้องพักของท่าน

เกาสง (Kaohsiung) เป็นเมืองใหญ่อันดับสองของไต้หวันรองจากไทเปที่อยู่ติดกับชายฝั่งทะเลและล้อมรอบไปด้วยภูเขาในทิศเหนือและทะเลจีนใต้ในทิศใต้ และเป็นเมืองริมน้ำขนาดใหญ่ที่กำลังขยายตัวที่มีสภาพอากาศอบอุ่นสบายและผ่อนคลาย เกาสงตั้งอยู่ทางใต้ของไต้หวัน นิคมอุตสาหกรรมในประวัติศาสตร์ของเมืองได้ถูกแทนที่ด้วยตึกระฟ้าและถนนที่กว้างขวาง ร้านกาแฟนานาชาติ ตลาดกลางคืนที่คึกคัก ห้างสรรพสินค้าสวยงาม พิพิธภัณฑ์ แกลเลอรี และสวนสาธารณะที่หลากหลาย

**(สำหรับท่านที่เที่ยวบนฝั่งเอง ควรกลับถึงเรือล่วงหน้าไม่น้อยกว่า 1 ชม. ขึ้นไป ก่อนเรือออกจากท่า)**



ค่า รับประทานอาหารค่ำ ตามห้องอาหารที่ทางเรือจัดให้  
หลังจากนั้น ท่านสามารถรับชมการแสดงที่ห้องโชว์หลัก หรือดนตรีสดตามบาร์ต่างๆทั่วทั้งลำเรือ หลังจากนั้นพักผ่อนตามอัธยาศัย  
21.00 น. เรือออกจากท่าเรือเมือง เกาสง, ประเทศไต้หวัน





**วันที่ 3**      **ล่องน่านน้ำสากล - สนุกกับกิจกรรมบนเรืออย่างเต็มที่**

เช้า/กลางวัน      ท่านสามารถรับประทานอาหารอย่างอิสระได้ตามห้องอาหารที่เรือเตรียมไว้ให้  
ท่านสามารถเข้าร่วมกิจกรรมที่ทางเรือจัดให้หรือพักผ่อนได้ตามอัธยาศัย

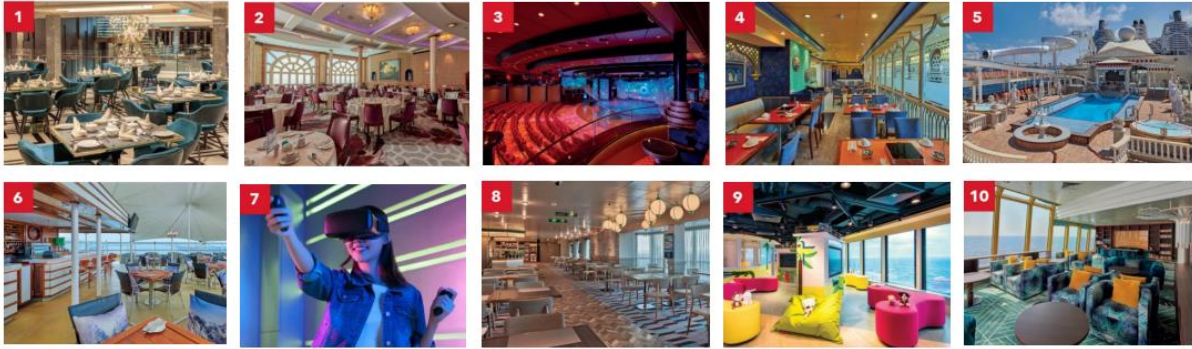

ค่า      รับประทานอาหารค่ำ ตามห้องอาหารที่ทางเรือจัดให้  
หลังจากนั้น ท่านสามารถรับชมการแสดงที่ห้องโชว์หลัก(กรุณาสำรองที่นั่งล่วงหน้า) หรือดนตรีสดตามบาร์ต่างๆทั่ว  
ทั้งลำเรือ หลังจากนั้นพักผ่อนตามอัธยาศัย

ช่วงค่า      เรือจะมีแท็กซี่กระเป๋าและกำหนดการลงจากเรือให้ท่านในห้องพักของท่าน ให้ท่านนำกระเป๋าเดินทางของท่านวาง  
ไว้หน้าห้องเพื่อให้พนักงานนำลงไปที่ท่าเรือในวันรุ่งขึ้น(สิ่งของที่ท่านจำเป็นต้องใช้ระหว่างวันให้ท่านแยกใส่ใน  
กระเป๋าถือ )

**\*\* ถ้าท่านใดมีความประสงค์จะถือกระเป๋าเดินทางลงด้วยตนเองไม่จำเป็นต้องวางไว้ที่หน้าห้องพัก\*\***

**วันที่ 4**      **เดินทางถึงประเทศฮ่องกง**

เช้า      ท่านสามารถรับประทานอาหารอย่างอิสระได้ตามห้องอาหารที่เรือเตรียมไว้ให้  
09.00 น.      เรือเทียบท่า ณ ท่าเรือ Kai Tak Cruise Terminal ประเทศฮ่องกง  
หลังจากทุกท่านลงจากเรือจะผ่าน พิธีการตรวจคนเข้าเมืองและรับ กระเป๋าเดินทางของท่านด้านล่าง





คำแนะนำ : ก่อนจอง และชำระค่าเดินทาง โปรดศึกษาเงื่อนไขการจอง และการยกเลิกทัวร์  
อย่างละเอียด เพื่อรักษาสีทธิ์ในการเดินทางของท่าน



หลังจากท่านทำการจองทัวร์แล้ว ทางบริษัทจะถือว่าท่านเข้าใจ และพร้อมปฏิบัติตามเงื่อนไขดังกล่าว  
เพื่อประโยชน์ของผู้เดินทาง โปรดศึกษาเงื่อนไขการจองทัวร์ และการยกเลิกทัวร์ ที่ระบุในรายการทั้งหมด

อัตราค่าบริการ ต่อท่าน **ราคาเริ่มต้น**

**\*\*\*กรุณาตรวจสอบเงื่อนไขการจองทุกครั้งก่อนทำการจอง\*\*\***

วันเดินทาง 12-15 / 19-22 / 26-29 มี.ค. 66 16-19 / 23-26 เม.ย. / 30เม.ย.-3พ.ค. 66 7-10 / 14-17 / 21-24 / 28-31 พ.ค. 66 ประเภทห้อง	ผู้ใหญ่พักห้องเดียวกัน 2-4 ท่าน (เด็ก 2-12 ปี ราคาเท่ากับผู้ใหญ่)			พักเดี่ยว ราคาท่านละ
	ท่านที่ 1-2 ราคาท่านละ	ท่านที่ 3-4 ราคาท่านละ	เด็กทารก (ไม่เกิน 2 ขวบ) ราคาท่านละ	
ห้องพักแบบไม่มีหน้าต่าง	8,500	5,500	-	15,200
ห้องพักแบบมีหน้าต่าง	9,500	5,900	-	17,200
ห้องพักแบบมีระเบียง	10,500	6,500	-	19,200





วันเดินทาง 4-7 / 11-14 / 18-21 / 25-28 มิ.ย. 66 2-5 / 9-12 ก.ค. 66 ประเภทห้อง	ผู้ใหญ่พักห้องเดียวกัน 2-4 ท่าน (เด็ก 2-12 ปี ราคาเท่ากับผู้ใหญ่)			พักเดี่ยว ราคาท่านละ
	ท่านที่ 1-2 ราคาท่านละ	ท่านที่ 3-4 ราคาท่านละ	เด็กทารก (ไม่เกิน 2 ขวบ) ราคาท่านละ	
ห้องพักแบบไม่มีหน้าต่าง	9,900	5,900	-	18,000
ห้องพักแบบมีหน้าต่าง	10,900	6,500	-	20,000
ห้องพักแบบมีระเบียง	13,900	7,500	-	26,000

วันเดินทาง 3-6 / 10-13 / 17-20 / 24-27 ก.ย. 66 8-11 / 15-18 / 22-25 ต.ค. 66 29ต.ค.-1พ.ย. 66 5-8 / 12-15 / 19-22 / 26-29 พ.ย. 66 3-6 / 10-13 / 17-20 ธ.ค. 66 ประเภทห้อง	ผู้ใหญ่พักห้องเดียวกัน 2-4 ท่าน (เด็ก 2-12 ปี ราคาเท่ากับผู้ใหญ่)			พักเดี่ยว ราคาท่านละ
	ท่านที่ 1-2 ราคาท่านละ	ท่านที่ 3-4 ราคาท่านละ	เด็กทารก (ไม่เกิน 2 ขวบ) ราคาท่านละ	
ห้องพักแบบไม่มีหน้าต่าง	11,500	6,900	-	21,200
ห้องพักแบบมีหน้าต่าง	12,500	7,500	-	23,200
ห้องพักแบบมีระเบียง	15,900	8,900	-	30,000

วันเดินทาง(Holiday) 2-5 / 9-12 เม.ย. 66 16-19 / 23-24ก.ค. / 30ก.ค.-2ส.ค. 66 6-9 / 13-16 / 20-23 / 27-30 ส.ค. 66 1-4 ต.ค. 66 ประเภทห้อง	ผู้ใหญ่พักห้องเดียวกัน 2-4 ท่าน (เด็ก 2-12 ปี ราคาเท่ากับผู้ใหญ่)			พักเดี่ยว ราคาท่านละ
	ท่านที่ 1-2 ราคาท่านละ	ท่านที่ 3-4 ราคาท่านละ	เด็กทารก (ไม่เกิน 2 ขวบ) ราคาท่านละ	
ห้องพักแบบไม่มีหน้าต่าง	16,900	9,500	-	32,000
ห้องพักแบบมีหน้าต่าง	18,500	9,900	-	35,200
ห้องพักแบบมีระเบียง	23,500	12,900	-	45,200





วันเดินทาง(Christmas) 24-27 ธ.ค. 66 ประเภทห้อง	ผู้ใหญ่พักห้องเดียวกัน 2-4 ท่าน (เด็ก 2-12 ปี ราคาเท่ากับผู้ใหญ่)			พักเดี่ยว ราคาท่านละ
	ท่านที่ 1-2 ราคาท่านละ	ท่านที่ 3-4 ราคาท่านละ	เด็กทารก (ไม่เกิน 2 ขวบ) ราคาท่านละ	
ห้องพักแบบไม่มีหน้าต่าง	19,900	10,900	-	38,000
ห้องพักแบบมีหน้าต่าง	21,900	11,900	-	42,000
ห้องพักแบบมีระเบียง	28,900	15,500	-	56,000

**\*\*\*ราคารวมค่าทิปเรือ HKD130 /คน/คืน (HKD 390) สำหรับห้อง Inside, Oceanview, Balcony และ HKD150 ต่อคนต่อคืน (HKD 450) สำหรับห้อง Suite หรือสูงขึ้นไป(ชำระบนเรือ)\*\*\***

อัตรานี้เป็นราคาเริ่มต้น ราคาอาจเปลี่ยนแปลงได้เนื่องจากการปรับของอัตราแลกเปลี่ยนเงินต่างประเทศ การเรียกเก็บเซอร์ชาร์จจากทางเรือเพิ่มเติม กรุณาเช็คราคาอีกครั้งเมื่อต้องการจองเรือ

อัตรานี้สำหรับคนไทยเท่านั้น

เราสามารถจองตัวเครื่องบินและที่พักเพิ่มเติมให้ท่าน **รับประกันราคาถูก** กรุณาติดต่อเจ้าหน้าที่

ตัวอย่างห้องพักรบนเรือ Genting Dream By

## STATEROOM CATEGORIES



### BALCONY STATEROOM

From 18 sq.m  
Max Occupancy 4  
Deck 9 / 10 / 11  
2 Single Beds\* + 1 Double Sofa Bed



### OCEANVIEW STATEROOM

From 13 sq.m  
Max Occupancy 2 - 4  
Deck 4 / 5 / 6 / 8 / 9 / 10 / 11  
1 Queen-size Bed / 2 Single Beds / 2 Single Beds + 1 Pullman Bed + 1 Single Sofa Bed / 1 Queen-size Bed + 1 Single Sofa Bed



### INTERIOR STATEROOM

From 12 sq.m  
Max Occupancy 3  
Deck 4 / 5 / 6 / 8 / 9 / 10 / 11  
1 Queen-size Bed + 1 Single Sofa Bed / 2 Single Beds + 1 Single Pullman Bed + 1 Single Sofa Bed

Inside พัก 3-4 ท่าน ได้จะเป็นเตียงแบบ Pullman Bed (เตียงดึงลงมาจากเพดาน หรือข้างผนังห้อง)

**\*\*ห้องสำหรับพัก 3-4 ท่าน มีจำนวนจำกัด กรุณาตรวจสอบห้องพักรก่อนทำการจอง\*\***







### อัตราค่าบริการนี้รวม

1. ห้องพักบนเรือสำราญ 3 คืน (ตามแบบห้องพักที่ท่านได้ทำการชำระเงิน)
2. อาหารบนเรือสำราญ (ยกเว้นห้องอาหารพิเศษ), กิจกรรม และความบันเทิงบนเรือสำราญ
3. ค่าภาษีท่าเรือ

### อัตราค่าบริการนี้ไม่รวม

1. ค่าทิป HKD130 /คน/คืน สำหรับห้อง Inside, Oceanview, Balcony และ HKD150 ต่อคนต่อคืน สำหรับห้อง Suite หรือ สูงขึ้นไป
2. ค่าทัวร์เสริมบนฝั่งตามเมืองต่างๆ ที่เรือจอด (Shore Excursion) (ถ้ามี)
3. อาหารพิเศษที่ท่านสั่งเพิ่มเติมกับทางเรือ
4. ค่าแพ็คเกจเครื่องดื่มบนเรือสำราญ / ค่า WIFI
5. ค่าทำหนังสือเดินทาง, ค่าวีซ่าสำหรับชาวต่างชาติ
6. ค่าใช้จ่ายส่วนตัวอื่นๆ เช่น ค่าซักรีด ค่าโทรศัพท์ ค่าเครื่องดื่ม ฯลฯ
7. ค่าภาษีมูลค่าเพิ่ม 7% และภาษีหัก ณ ที่จ่าย 3%
8. ค่าประกันสุขภาพ กรณีติดโควิด-19 ในระหว่างท่องเที่ยว
9. ค่าสมัคร E-Vaccine Passport จากแอปหมอพร้อม
10. ค่าหนังสือเดินทาง

### เงื่อนไขการจอง

1. **ชำระค่าเรือเต็มจำนวน** หลังจากได้รับการยืนยันทันที หลังจากได้รับการยืนยันห้องพักบนเรือว่าง พร้อมส่งสำเนา หนังสือเดินทาง (ที่ไม่หมดอายุภายใน 6 เดือน นับจากวันเริ่มเดินทาง/หนังสือเดินทางเล่มใหม่สามารถเดินทาง ได้เลย), วัคซีนพาสปอร์ต, Vaccinated Certificate และ International Vaccinated Certificate (จากแอปหมอพร้อม) และหลักฐานโอนเงินมาได้ ที่ Line, Email หรือ Fax 0 2116 6423 ถึงเจ้าหน้าที่ผู้ดูแลการจองทัวร์ (การไม่ ชำระเงินค่ามัดจำ หรือชำระไม่ครบ หรือเช็คธนาคารถูกระงับการจ่ายไม่ว่าด้วยสาเหตุใด ผู้จัดมีสิทธิยกเลิกการจัด หรือยกเลิกการเดินทาง)
2. ขอสงวนสิทธิ์ในการเปลี่ยนแปลงราคา ทั้งนี้ขึ้นอยู่กับระยะเวลาในการจองและจำนวนห้องว่างบนเรือ
3. การไม่เข้าร่วมกิจกรรม ,โปรแกรม หรืออาหารบางมื้อ ไม่สามารถขอคืนเงินได้ในทุกกรณี

### เงื่อนไขการยกเลิก

## - สำหรับโปรโมชั่นพิเศษไม่สามารถยกเลิกได้หลังจากทำการจอง

### หมายเหตุ

1. สำหรับผู้สมัคร กรณีอายุครรภ์ตั้งแต่ 24 สัปดาห์ ไม่อนุญาตให้ขึ้นเรือ
2. สำหรับเด็กอายุต่ำกว่า 6 เดือน ไม่อนุญาตให้ขึ้นเรือ(เด็กทารกควรมีอายุอย่างต่ำ 6 เดือน 7วัน)





- ลูกค้าต้องเตรียมพาสปอร์ตมา ณ วันเดินทางทุกครั้ง และต้องมีอายุมากกว่า 180 วัน นับจากวันเดินทางกลับ
- บริษัทฯ สงวนสิทธิ์ที่จะไม่รับผิดชอบต่อค่าชดเชยความเสียหาย ไม่ว่าจะกรณีที่เกิดจากคนเข้าเมืองของไทยไม่อนุญาตให้เดินทางออกหรือกงตรวจคนเข้าเมืองของแต่ละประเทศไม่อนุญาตให้เข้าเมือง
- บริษัทฯ สงวนสิทธิ์ในการที่จะไม่รับผิดชอบต่อค่าชดเชยความเสียหาย อันเกิดจากเหตุสุดวิสัยที่ทาง บริษัทฯ ไม่สามารถควบคุมได้ เช่น การนัดหยุดงาน, จลาจล, การล่าช้าหรือยกเลิกของเที่ยวบิน, การเปลี่ยนแปลงโปรแกรมการท่องเที่ยวให้เหมาะสมตามสภาพอากาศและฤดูกาล หรือเกิดเหตุสุดวิสัยในการเดินทาง
- บริษัทฯ สงวนสิทธิ์ในการเปลี่ยนแปลงโปรแกรมรายการท่องเที่ยว โดยไม่ต้องแจ้งให้ทราบล่วงหน้า
- บริษัทฯ สงวนสิทธิ์ในการเปลี่ยนแปลงอัตราค่าบริการ โดยไม่ต้องแจ้งให้ทราบล่วงหน้า
- ในโปรแกรมเวลาที่ใช้ในการเทียบท่าเป็นเวลาไทย อาจมีการเปลี่ยนแปลงจะแจ้งให้ลูกค้าทราบก่อนเดินทางอีกครั้ง





## ใบเตรียมตัวการเดินทาง Genting Dream Cruise

หนังสือเดินทางและวีซ่า	<ul style="list-style-type: none"> <li>ตรวจสอบให้แน่ใจหนังสือเดินทางต้องมีอายุเหลืออย่างน้อย 180 วันก่อนการเดินทาง</li> <li>ประเทศที่คุณจะเดินทางอาจต้องทำวีซ่าเพื่อเข้า-ออกประเทศ โปรดติดต่อตัวแทนวางแผนการท่องเที่ยวของคุณก่อนเดินทางทุกครั้ง</li> </ul>
บัตรเครดิต	การใช้จ่ายบนเรือสำราญส่วนใหญ่ใช้จ่ายเป็นเงินสด SGD ซึ่งสามารถทำรายการผ่านบัตรเครดิตที่ได้ลงทะเบียนเชื่อมกับบัตร Cruise card ก่อนเดินทางได้
เงินสด	ราชอาณาจักรไทยอนุญาตให้ท่านนำเงินสดติดตัวออกนอกประเทศไทยท่านละ 50,000 บาท หากมีความจำเป็นที่จะใช้จ่ายมากกว่านี้ต้องแจ้งและสำแดงกับเจ้าหน้าที่ตรวจคนเข้าเมืองทั้งขาเข้าและขาออก โดยการใช้จ่ายบนเรือต้องนำเงินสดขั้นต่ำ 150 USD (รายละเอียดอาจมีการเปลี่ยนแปลงตามเส้นทางและแบรนด์เรือสำราญ) โดยวันก่อนเรือจะเทียบท่าวันสุดท้าย ต้องตรวจสอบและทำรายการทั้งหมดให้เสร็จสิ้น
ประกันภัย	แนะนำให้ซื้อประกันการเดินทาง
อุณหภูมิ	สามารถตรวจสอบได้จาก <a href="https://www.accuweather.com/">https://www.accuweather.com/</a> ก่อนการเดินทาง
เวลาท้องถิ่น	เวลาบนเรือสำราญจะใช้เวลาท้องถิ่นจากท่าเรือเมืองแรกที่เดินทาง ทั้งนี้อาจมีการเปลี่ยนแปลงในแต่ละวัน ตามเขตนาฬิกาแต่ละประเทศ ซึ่งสามารถตรวจสอบได้จากหนังสือพิมพ์ประจำวันบนเรือ หรือประกาศจากทางเรือ
สกุลเงิน	บนเรือสำราญ ส่วนใหญ่ใช้สกุลเงิน HKD อัตราเทียบ 4.6 บาท ต่อ 1 HKD *ตรวจสอบ ณ เมื่อวันที่ วันที่ 08 มี.ค. 66 : อ้างอิงจาก SCB Bank Selling Rate หากท่านใช้บัตรเครดิตในการชำระค่าสินค้า อัตราแลกเปลี่ยนของเรือจะสูงกว่าของธนาคารปกติ
กระแสไฟฟ้า	ประเทศฮ่องกงนั้นจะใช้แรงกระแสไฟฟ้าอยู่ที่ 220 V ตัวเต้าเสียบปลั๊กจะเป็นแบบ 3 ขา (แนะนำให้เตรียมหัวแปลง หรือ Universal Adaptor ไปด้วย) 
ภาษา	บนเรือสำราญใช้ภาษาอังกฤษเป็นภาษาสากล
น้ำดื่ม	บนเรือมีน้ำดื่มให้ในห้องพักรี 1 ขวดต่อวัน ต่อท่าน
อาหาร	ทุกท่านสามารถรับประทานอาหารได้ที่ห้องอาหารบุฟเฟ่นานาชาติ รายการอาหารและเวลาเป็นไปตามที่เรือกำหนด โดยจะมีอาหารทั้งมือเช้า กลางวัน เย็น ค่าจนถึงดึกให้บริการ สับเปลี่ยนกันตามมืออาหารตลอดทั้งวัน หรือมีอาหารเย็นท่านอาจเลือกรับประทานอาหารมือเย็นได้ที่ห้องอาหารหลักที่จะมีระบุไว้ใน cruise card ของทุกท่าน โดยจะ Open seating โดยจะสัมพันธ์





	<p>กับการชมการแสดง ณ ห้องโรงละครหลัก ท่านที่ทานอาหารรอบแรกจะได้ชมการแสดงรอบแรก และทานอาหารรอบสองชมการแสดงรอบหลัง</p> <p>** ค่าใช้จ่ายเพิ่มเติมในส่วนของห้องอาหารพิเศษจะถูกค้ำต้องทำการจองเพิ่มเติมบนเรือสำราญ ค่าใช้จ่ายเป็นไปตามมื้ออาหารและราคาที่เรือกำหนด</p>
<p><b>สิ่งที่ต้องเตรียม</b></p>	<ul style="list-style-type: none"> <li><input type="checkbox"/> ทุกท่านต้องเตรียมหนังสือเดินทางที่มีอายุมากกว่า 6 เดือน</li> <li><input type="checkbox"/> เตรียมสำเนาหนังสือเดินทาง 2 ชุด เนื่องจากวันแรกทำการเช็คอินหนังสือเดินทางตัวจริงของท่านจะถูกเรียกเก็บ สำรองกรณีฉุกเฉิน</li> <li><input type="checkbox"/> ตั๋วล่องเรือ</li> <li><input type="checkbox"/> บ้ายติดกระเป๋าสัมภาระ Luggage Tag</li> <li><input type="checkbox"/> แบบฟอร์มการลงเรือ</li> <li><input type="checkbox"/> เงินสด/ บัตรเครดิต</li> <li><input type="checkbox"/> กรมธรรม์ประกันการเดินทาง ประกันอุบัติเหตุ</li> <li><input type="checkbox"/> ของมีค่า / อุปกรณ์ที่จำเป็น</li> <li><input type="checkbox"/> ยารักษาโรค ยาประจำตัว</li> <li><input type="checkbox"/> ทียบนเรือ หากไม่ได้รวมในค่าแพ็คเกจแรกจ่าย</li> </ul>
<p><b>สิ่งที่ควรเตรียม</b></p>	<ul style="list-style-type: none"> <li><input type="checkbox"/> แวนตา, แวนกันแดด, รั่ม, หมวก, ครีมกันแดด และเสื้อคลุมกันหนาว เนื่องจากบนเรืออาจมีลมแรง</li> <li><input type="checkbox"/> ยาประจำตัว ที่มีรายละเอียดกำกับ</li> <li><input type="checkbox"/> อุปกรณ์อาบน้ำ ของใช้ส่วนตัว</li> <li><input type="checkbox"/> Universal adaptor อะแดปเตอร์แปลงไฟ, สายชาร์ตโทรศัพท์</li> <li><input type="checkbox"/> อุปกรณ์อิเล็กทรอนิกส์ เช่น กล้องถ่ายรูป และ memory card, ที่ชาร์จแบตเตอรี่สำรอง</li> <li><input type="checkbox"/> รองเท้ากีฬา รองเท้าสุภาพ รองเท้าใส่สบาย</li> <li><input type="checkbox"/> หนังสืออ่านเล่นระหว่างพักผ่อน, เครื่องเล่นเพลงพกพาส่วนตัว</li> <li><input type="checkbox"/> ชุดว่ายน้ำ</li> </ul>
<p><b>สิ่งที่ไม่อนุญาตให้นำขึ้นและลงเรือ</b></p>	<ul style="list-style-type: none"> <li>● ใช้มาตรการตามหลักเดียวกันกับเครื่องบิน</li> <li>● ของเหลว เจล สเปรย์ ความจุไม่เกิน 100 มิลลิลิตร</li> <li>● ตัวสำรองไฟ Power Bank ห้ามโหลดลงกระเป๋าใหญ่ ถือใส่กระเป๋าพกพาเท่านั้น</li> <li>● เครื่องดื่มทุกชนิดทั้งที่มี และไม่มีแอลกอฮอล์</li> <li>● ของสด เช่น ผลไม้(โดยเฉพาะทุเรียน และเงาะ) เนื้อสัตว์</li> <li>● อาวุธ ของมีคม สารเสพติด และสิ่งผิดกฎหมายทุกชนิด</li> </ul>





<p><b>เครื่องแต่งกาย</b></p>	<ul style="list-style-type: none"> <li>● การแต่งกายทั้งชายหญิงสามารถแต่งตัวได้ตามสบายในช่วงกลางวันและที่ทำเรือเพื่อร่วมโปรแกรมทริปกับทางเรือที่ได้ทำรายการจองไว้</li> <li>● หากท่านจะเข้ารับประทานอาหารค่ำที่ห้องอาหารหลัก ตามธรรมเนียมเรือถือเป็นการเชิญทานอาหารเหมือนไปรับประทานอาหารในภัตตาคาร ทางเรือจึงขอความร่วมมือท่านแต่งกายแบบ smart casual หรือกึ่งทางการได้</li> <li>● หากเป็นเส้นทางที่ล่องเรือมากกว่า 5 คืน จะมีวันกัปตันไนท์หรือกาล่าไนท์ เชิญทุกท่านให้เข้าร่วมงานแนะนำให้ผู้หญิงสวมชุดราตรี ผู้ชายใส่สูทและเน็คไท</li> </ul>
------------------------------	--

### ขั้นตอนการขึ้น-ลง เรือสำราญ

1. เดินทางถึงอาคารผู้โดยสารท่าเรือแรก นำพาสปอร์ต เช็คอินได้ที่ เคาน์เตอร์เช็คอิน ท่านจะได้รับ Cruise Card ที่จะใช้แทนกุญแจห้องพัก ใช้เป็นเครดิตการ์ด แทนการขึ้นและลงเรือในท่าเรือถัดๆไป



หากกรณีการ์ดสูญหาย กรุณาติดต่อแจ้งทาง Reception



2. นำการ์ดไปใช้ที่เคาน์เตอร์เช็คอินเพื่อรับกุญแจห้องพัก ส่วนตัวของคุณ หรือท่านที่สะดวกจะถือกระเป๋าขึ้นไปเองก็สามารถทำได้ (อาจต้องใช้เวลาในการรอคอยในการลำเลียงสัมภาระสู่ห้องพักของท่าน)

3. นำพาสปอร์ต สำเนาพาสปอร์ต และใบ ตม. ผ่านพิธีการตรวจคนเข้าเมือง เช่นเดียวกับการเดินทางออก โดยสารเครื่องบิน (กรณีถือพาสปอร์ตไทย ไม่ต้องมีใบ ตม.ไทย)
4. เมื่อถึงประตูเรือ เจ้าหน้าที่เรือจะเก็บพาสปอร์ตของท่านไว้ และจะคืนในวันเดินทางกลับ พร้อมนำการ์ดห้องพักท่านรูดกับเครื่องบันทึก เพื่อยืนยันว่าท่านได้เป็นผู้ร่วมเดินทางในทริปนี้ ของเรือสำราญ
5. สามารถไปที่ห้องพักของท่านได้ทันที หรือจะให้บริการห้องอาหารบุฟเฟต์ในทันทีที่ขึ้นเรือสำราญ กรุณาศึกษาจุดซ่อมอพยพหนีภัยฉุกเฉินที่อยู่ด้านหลังประตูห้องพักของท่าน
6. ก่อนเรือจะออกเดินทางตามตารางเรือที่ระบุไว้ จะมีการซ้อมอพยพหนีภัย หรือ Muster Drill จะมีสัญญาณดังขึ้น ให้ไปตามจุดที่ระบุไว้ใน Cruise Card โดยเจ้าหน้าที่จะแจ้งให้หยิบเสื้อชูชีพที่มีพอดติดกับผู้พักในห้องพักไว้ด้วยหรือไม่แล้วแต่กรณีไป

### ขั้นตอนเคลียร์ค่าใช้จ่าย และรับพาสปอร์ตคืน

1. คืนสุดท้ายของการเดินทาง นำการ์ดห้องพักของท่าน แจ้งชำระค่าใช้จ่าย ที่ Reception เจ้าหน้าที่จะแจ้งยอดค่าใช้จ่ายที่ใช้ไปทั้งหมด ท่านสามารถชำระเป็นเงินสด หรือบัตรเครดิต

**\*\*กรณีชำระบัตรเครดิต อัตราแลกเปลี่ยน ตามเงื่อนไขที่เรือกำหนด\*\***





2. ก่อนวันสุดท้ายที่เรือสำราญจะเทียบท่า จะแจ้งรับพาสปอร์ตได้ที่ Reception หรือทางเรือจะมีแจ้งจุดและเวลาที่รับหนังสือเดินทางคืนแก่ทุกท่าน



### International COVID-19 Vaccination Certificate

Name	[REDACTED]	
Passport No.	[REDACTED]	
Nationality	THAI	
Date of Birth	[REDACTED]	
Sex	Female	

#### Certificate Information

Certificate Status: **VALID** Issuance Date: 07-10-2022  
 Certificate Identifier: C1920220630000003890991  
 Certificate Issuer: Division of Communicable Diseases

#### Vaccination Record

Dose	Name of Vaccine	Date of Vaccination	Vaccine Batch Number	Vaccine Manufacturer	Administering Center
1	COVILO	10-07-2021	2021051002	Sinopharm	15219
2	COVILO	07-08-2021	2021051002	Sinopharm	15219
3	Moderna	08-12-2021	049F21A	Moderna	11686
4	Moderna	18-03-2022	940912	Moderna	11686
5	Comirnaty	05-10-2022	8001016	Pfizer, BioNTech	10663

Date Format: DD-MM-YYYY

ผู้เดินทางทุกท่านต้องสมัคร E-Vaccine Passport จากแอปหมอพร้อม  
 สำหรับใช้เดินทางออกนอกประเทศ ตามภาพตัวอย่าง

