



# TOKYO FUJI PINKMOSS 5 วัน 3 คืน

โดยสายการบิน THAI AIR ASIA X



**บินตรงนาริตะ**

**5 วัน 3 คืน**

## TOKYO FUJI PINKMOSS





รหัส: Z9952

**เดินทาง**

พฤษภาคม - กันยายน 2566

ท่านละ

## 34,900

บาท/ท่าน

พักออนเซ็นต์ 1 คืน - พักย่าน Shinjuku 2 คืน  
กระเป๋าเดินทางน้ำหนักไม่เกิน 20 กก.



Tel. : 0 2116 6395











by VR Agency Travel & Trade Co. Ltd.  
ใบอนุญาต/Travel License: 11/11450

eTravelWay.com

@etravelway

@etravelway

Z9952

etravelway

021166395



**JAPAN**

いらっしゃいませ  
" อิรัชชียมาเสะ "

**Air Asia**

น้ำหนักกระเป๋า  
**20KG**

4 โรงแรม  
ดาว

**Tokyo Lavender**  
วัดอาซากุสะ - โตเกียวสกายทรี  
ชินจูกุ - ฟรีช้อปปิ้งชิบูย่า ฮาราจูกุ

**พักที่ Shinjuku 2 คืน**

**บุฟเฟ่ต์ซาปูยักษ์**

**5 วัน 3 คืน**  
ทัวร์เสริม ดิสนีย์แลนด์  
ภูเขาไฟฟูจิ - ทุ่งดอกไม้  
โทเทมบะ พรีเมียม เอ้าท์เลต  
ออนเซน - ซาปูยักษ์  
แวะช้อปปิ้งสินค้าราคาประหยัด

**พฤษภาคม - กันยายน**  
\*\*\*ราคาเริ่มต้น  
**34,900.-**

โตเกียว เที่ยวสนุก วิวสวยฟูจิเต็มตา

TOP -071



@etravelway

@etravelway.fire

@etravelway.sky

Emergency call only : 0853642449

tour.bkk@etravelway.com

www.youtube.com/etravelway

www.etravelway.com

VS260223

Page 2 of 19





## กำหนดการเดินทาง : พฤษภาคม – กันยายน 2566

วัน	รายการท่องเที่ยว	เช้า	เที่ยง	เย็น	โรงแรมที่พัก
1	สนามบินสุวรรณภูมิ – สนามบินนาริตะ XJ 602 (02.40-10.45)	-	-	-	
2	สนามบินนาริตะ – วัดอาชะกุชะ – ถนนช้อปปิ้งนาคามิเสะ – โตเกียวสกายทรี – ชินจูกุ				SHINJUKU WASHINGTON HOTEL หรือเทียบเท่า
3	อิสระช้อปปิ้งชิบูย่า – ฮาราจูกุ หรือ ทัวร์เสริมโตเกียวดิสนีย์แลนด์ <b>***ไม่ใช้รถในการเดินทาง***</b>				SHINJUKU WASHINGTON HOTEL หรือเทียบเท่า
4	ภูเขาไฟฟูจิชั้น 5 (ขึ้นอยู่กับสภาพอากาศ) – ทุ่งดอกไม้ตามฤดูกาล – โทเทมบะ เอต์เล็ท – ออนเซน				TOMINOKO ONSEN HOTEL หรือเทียบเท่า
5	ช้อปปิ้งสินค้าราคาประหยัด – สนามบินนาริตะ – สนามบินสุวรรณภูมิ XJ 603 (14.25-19.20)				

ราคาเด็กทารก อายุต่ำกว่า 2 ขวบ ราคา 8,000 บาท

\*\*หมายเหตุ การเดินทางต้องมีผู้เดินทางจำนวน 15 ท่านขึ้นไป หากผู้เดินทางไม่ถึง 15 ท่าน

ทางบริษัท ฯ ขอสงวนสิทธิ์ในการไม่ออกกรุ๊ป หรือ เก็บค่าใช้จ่ายเพิ่มเติม \*\*







ลำดับ	วันเดินทาง	ราคาผู้ใหญ่	เด็กมีเตียง (6-11ปี)	เด็กไม่มีเตียง (2-5ปี)	พักเดี่ยว	ราคาไม่รวมตัว
<b>ราคานี้ยังไม่รวมค่าทิปไกด์และคนขับ 700/ท่าน</b>						
1	10-14 พฤษภาคม 2566	36,900	36,900	30,900	7,900	17,900
2	12-16 พฤษภาคม 2566	36,900	36,900	30,900	7,900	17,900
3	17-21 พฤษภาคม 2566	36,900	36,900	30,900	7,900	17,900
4	24-28 พฤษภาคม 2566	35,900	35,900	29,900	7,900	17,900
5	02-06 มิถุนายน 2566	39,900	39,900	33,900	7,900	17,900
6	07-11 มิถุนายน 2566	35,900	35,900	29,900	7,900	17,900
7	14-18 มิถุนายน 2566	34,900	34,900	28,900	7,900	16,900
8	21 - 25 มิถุนายน 2566	35,900	35,900	29,900	7,900	17,900
9	28 มิถุนายน-02 กรกฎาคม 2566	35,900	35,900	29,900	7,900	17,900
10	05-09 กรกฎาคม 2566	35,900	35,900	29,900	7,900	17,900
11	12-16 กรกฎาคม 2566	35,900	35,900	29,900	7,900	17,900
12	19-23 กรกฎาคม 2566	36,900	36,900	30,900	7,900	17,900
13	26-30 กรกฎาคม 2566	37,900	37,900	31,900	7,900	18,900
14	27-31 กรกฎาคม 2566	39,900	39,900	33,900	7,900	18,900
15	29 กรกฎาคม -02 สิงหาคม 2566 BUS 1	39,900	39,900	33,900	7,900	18,900
16	29 กรกฎาคม -02 สิงหาคม 2566 BUS 2	39,900	39,900	33,900	7,900	18,900
17	10-14 สิงหาคม 2566	37,900	37,900	31,900	7,900	18,900





18	11-15 สิงหาคม 2566 BUS 1	39,900	39,900	33,900	7,900	18,900
19	11-15 สิงหาคม 2566 BUS 2	39,900	39,900	33,900	7,900	18,900
20	16-20 สิงหาคม 2566	36,900	36,900	30,900	7,900	17,900
21	23-27 สิงหาคม 2566	36,900	36,900	30,900	7,900	17,900
22	30 สิงหาคม-03 กันยายน 2566	36,900	36,900	30,900	7,900	17,900
23	06-10 กันยายน 2566	36,900	36,900	30,900	7,900	17,900
24	13-17 กันยายน 2566	36,900	36,900	30,900	7,900	17,900
25	20-24 กันยายน 2566	36,900	36,900	30,900	7,900	17,900
26	27 กันยายน -01 ตุลาคม 2566	36,900	36,900	30,900	7,900	17,900





วันแรก  
ของการเดินทาง

สนามบินสุวรรณภูมิ - สนามบินนาริตะ

สนามบินสุวรรณภูมิ



สนามบินนาริตะ



เวลา 23.30 น. พร้อมกันที่ ท่าอากาศยานสุวรรณภูมิ  
อาคารผู้โดยสารขาออกระหว่างประเทศ เคาน์เตอร์  
สายการบินไทยแอร์เอเชียเอ็กซ์ เจ้าหน้าที่คอยให้การต้อนรับ  
ดูแลด้านเอกสาร เช็คอิน และสัมภาระในการเดินทาง

เวลา 02.40 น. ออกเดินทางสู่ สนามบินนาริตะ  
ประเทศญี่ปุ่น โดย สายการบินไทยแอร์เอเชียเอ็กซ์  
เที่ยวบินที่ XJ 602

เวลาญี่ปุ่น เร็วกว่าประเทศไทย 2 ชั่วโมง

เวลา 10.45 น. เดินทางถึง สนามบินนาริตะ นำท่านผ่าน  
ขั้นตอนการตรวจคนเข้าเมืองและศุลกากร

สนามบินนาริตะ - วัดอาซากุสะ - ถนนช้อปปิ้งนาคามิเสะ -  
โตเกียวสกายทรี - ชินจูกุ

วันที่สอง  
ของการเดินทาง

วัดอาซากุสะ



จากนั้นนำท่านเดินทางสู่ วัดอาซากุสะ วัดที่เก่าแก่  
ที่สุดในกรุงโตเกียว นำท่านนมัสการขอพรจาก  
พระพุทธรูปเจ้าแม่กวนอิมทองคำ นอกจากนั้นท่าน  
ยังจะได้พบกับคอมไฟขนาดยักษ์ที่มีความสูงถึง 4.5  
เมตรซึ่งแขวนอยู่บริเวณประตูทางเข้าวัด และยัง  
สามารถเลือกซื้อเครื่องรางของขลังได้ภายในวัด







รับประทานอาหารกลางวัน ณ ภัตตาคาร

โตเกียวสกายทรี



จากนั้นนำท่านเดินทางสู่ **โตเกียวสกายทรี** หรือเรียก โตเกียวทาวเวอร์แห่งใหม่ เป็นหอกระจายคลื่นตั้งอยู่ที่แขวงซูมิดะ กรุงโตเกียว ประเทศญี่ปุ่น ปัจจุบันเป็นสิ่งก่อสร้างที่สูงที่สุดในประเทศญี่ปุ่น และได้กลายเป็นหอคอยที่สูงที่สุดในโลก ที่ความสูง 634 เมตร แบ่งออกเป็น 2 ชั้น คือ ชั้น 350 เมตร และ ชั้น 450 เมตร **(ไม่รวมค่าขึ้นทั้ง 2 ชั้น)**

ชินจูกุ







เดินทางสู่ **ชินจูกุ** ให้ท่านอิสระและเพลิดเพลินกับการช้อปปิ้งสินค้ามากมายและ เครื่องใช้ไฟฟ้า กล้องถ่ายรูปดิจิตอล นาฬิกา เครื่องเล่นเกม หรือสินค้าที่จะเอาใจคุณผู้หญิงด้วย กระเป๋า รองเท้า เสื้อผ้า แบรินด์เนม เสื้อผ้าแฟชั่นสำหรับวัยรุ่น

เพื่อไม่เป็นการรบกวนเวลาของท่าน

จึงให้ท่านอิสระในการเลือกรับประทานอาหารค่าได้ตามอัธยาศัย

นำท่านเข้าสู่ที่พัก **SHINJUKU WASHINGTON HOTEL** หรือเทียบเท่า

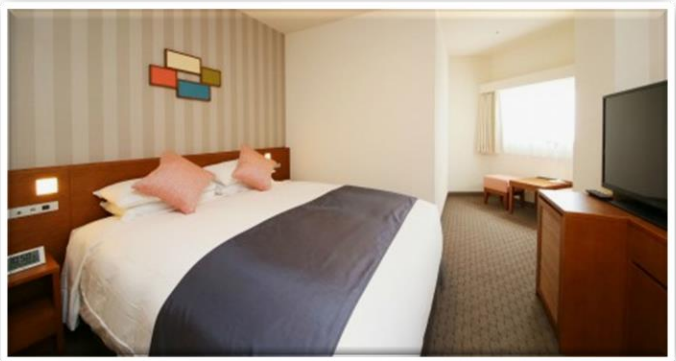

วันที่สาม

ของการเดินทาง

อิสระช้อปปิ้งชิบูย่า – ฮาราจูกุ หรือ ทัวร์เสริมโตเกียวดิสนีย์แลนด์

**\*\*ใช้รถไฟในการเดินทาง\*\*\***

รับประทานอาหารเช้า ณ ห้องอาหารของโรงแรม

ย่านชิบูย่า



**ย่านชิบูย่า (Shibuya)** แหล่งช้อปปิ้งและเอนเตอร์เทนเมนท์สุดคึกคักขนาดใหญ่ใจกลางโตเกียว เป็นหนึ่งในย่านที่คึกคักมีผู้คนพลุกพล่านตลอดเวลา ในบริเวณนี้ถือว่าเป็นแหล่งช้อปปิ้งที่นิยมของวัยรุ่นญี่ปุ่นเนื่องจากมีห้างสรรพสินค้าจำนวนมาก ร้านอาหารเก๋ ๆ ก็มีอยู่ไม่น้อย เนื่องจากเป็นแหล่งช้อปปิ้งที่มีชื่อเสียงทำให้มีร้านเสื้อผ้าแฟชั่นหรือดีไซน์เนอร์ที่ออกแบบเสื้อผ้าเองและเปิดร้านบริเชอริ์ สามารถสร้างแบรนด์สินค้าแฟชั่นของตนเองจนโด่งดังได้หลายต่อหลายแบรนด์







ฮาราจูกุ



**ฮาราจูกุ** ย่านชายของกินของใช้และสถานที่เที่ยวของบรรดา วัยรุ่นวัยทีน โดยเฉพาะช่วงสุดสัปดาห์นั้นละแวกบริเวณ ทาเคชิตะโดริ ถนนสายแคบระหว่าง สถานีฮาราจูกุ กับถนน เมจิโดริ เรียกว่าแทบไม่มีที่หายใจ ถ้ามีเวลา ขอแนะนำท่านให้เข้าไปชม ศาลเจ้าเมจิ

**\*\*\* OPTION: TOKYO DISNEYLAND เพิ่ม 2,900 บาท \*\*\***





**โตเกียวดิสนีย์แลนด์(Tokyo Disneyland)** นับว่าเป็นสวนสนุกอันดับหนึ่งของญี่ปุ่นเลยก็ว่าได้ ไม่ว่าใครที่มายังโตเกียว คงอดไม่ได้ที่จะลองแวะมาที่นี่ซักครั้ง ความนิยมของที่นี่นั้นดูได้จากการเป็นสวนสนุกที่มีนักท่องเที่ยวต่อปีเกือบ 20 ล้านคนต่อ ซึ่งมากที่สุดในประเทศญี่ปุ่นและยังมากเป็นอันดับ 2 ของโลกอีกด้วย จะมาเป็นกลุ่มครอบครัว กลุ่มเพื่อน หรือจะมาเป็นผู้ที่รับรองว่าต้องฟินไปตาม ๆ กันแน่ ๆ เพราะที่นี่ใหญ่สุด ๆ แถมยังแบ่งเป็นโซน ๆ ให้ได้เดินกันเพลินทั้งวัน โดยโตเกียวดิสนีย์แลนด์นั้นถูกสร้างขึ้นโดยบริษัทผลิตภาพยนตร์การ์ตูนวอลท์ดิสนีย์ เปิดให้บริการในปี 1983 ซึ่งเป็นสวนสนุกดิสนีย์แลนด์แห่งแรกที่สร้างขึ้นนอกประเทศสหรัฐอเมริกา ประกอบด้วยธีมหลัก 7 ธีม ได้แก่ World Bazaar ตั้งอยู่ประตูทางเข้าหลักที่ไปยังพาร์ค เป็นแหล่งช้อปปิ้งที่เรียงรายไปด้วยร้านค้า และร้านอาหาร พื้นที่แห่งนี้ ออกแบบคล้ายยุคศตวรรษที่ 20 ของอเมริกา Tomorrow land ออกแบบเป็นพื้นที่นอกโลก และเทคโนโลยีต่าง ๆ จากโลกอนาคต มีจุดที่น่าสนใจได้แก่ Space Mountain, Star Tours และ Buzz Lightyear's AstroBlasters. Toontown เป็นย่านชานเมืองที่อยู่อาศัยของชาวตัวละครดิสนีย์ คุณจะเข้าไปสำรวจบ้านของมิกกี้เมาส์ ลงเล่นบนเรือเปิดโดนัลด์คัก บ้านต้นไม้ของชิปและเดลล์ และมีเครื่องเล่นรถไฟเหาะขนาดเล็กเหมาะสำหรับเด็กเล็ก Fantasyland สร้างเป็นสไตล์ภาพยนตร์การ์ตูนดิสนีย์แบบคลาสสิก เป็นที่ตั้งของปราสาทของซินเดอเรลล่า และยังมีตัวละครเทพนิยายอื่น ๆ เช่น ปีเตอร์แพน สโนว์ไวท์ เมืองเล็ก ๆ ของวินนี่เดอะพูห์ เป็นต้น Critter Country เป็นบ้านของกระต่าย Br'er, สุนัขจิ้งจอก Br'er, หมี Br'er และตัวละครอื่น ๆ จากภาพยนตร์ดิสนีย์เรื่อง Song of the South และยังมีเครื่องเล่นล่องเรือแคนูบนแม่น้ำอเมริกาอีกด้วย Western land สร้างจำลองเมืองชายแดนทางทิศตะวันตกตามแนวแม่น้ำอเมริกา เป็นที่ตั้งของเครื่องเล่นรถไฟเหาะ Big Thunder Mountain และมีเกาะ Tom Sawyer ตั้งอยู่กลางแม่น้ำ ปิดท้ายด้วย Adventure land สามารถผจญภัยไปกับการล่องเรือเข้าไปในป่า สำรวจบ้านต้นไม้ของครอบครัวสวิส(Swiss Family Treehouse) หรือออาจะนั่งรถไฟสายแม่น้ำตะวันตก และล่องเรือไปกับโจรสลัดในทะเลแคริบเบียน

เพื่อไม่เป็นการรบกวนเวลาของท่าน

จึงให้ท่านอิสระในการเลือกรับประทานอาหารกลางวันและค่าได้ตามอัธยาศัย

นำท่านเข้าสู่ที่พัก SHINJUKU WASHINGTON HOTEL หรือเทียบเท่า







วันที่สี่

ของการเดินทาง

ภูเขาไฟฟูจิชั้น 5 (ขึ้นอยู่กับสภาพอากาศ) - ทุ่งดอกไม้ -

โกเทมบะ เอार्ट์เล็ท - ออนเซน

รับประทานอาหารเช้า ณ ห้องอาหารของโรงแรม



จากนั้นนำท่านขึ้นสู่ ชั้นที่ 5 ของภูเขาไฟฟูจิ (ขอสวนสิทธิ์ไม่ขึ้น ในกรณีที่อากาศไม่เอื้ออำนวย หรือ ทางขึ้นปิด) ที่ทุกท่านจะได้เห็นถึงความสวยงามของตัวภูเขาและวิวโดยรอบของภูเขาไฟฟูจิ และสัมผัสกับความหนาวเย็น ให้ทุกท่านได้ถ่ายภาพความประทับใจเก็บไว้ และเลือกซื้อสินค้าของที่ระลึกซึ่งเป็นสัญลักษณ์รูปภูเขาไฟฟูจิในหลากหลายบรรยากาศได้อีกด้วย

สวนดอกไม้ตามฤดูกาล





เดินทางสู่ GOTEMBA OUTLET เอาร์ทูมอลล์ที่ตั้งอยู่  
ในโกเท็มบะ ชิซุโอกะ ประเทศญี่ปุ่น ใกล้กับภูเขาไฟฟูจิ เปิด  
ทำการเมื่อวันที่ 13 กรกฎาคม 2000 และมีร้านค้ามากกว่า  
200 แห่ง ห้างสรรพสินค้าบริหารโดย Mitsubishi Estate  
Simon Co., Ltd. ซึ่งเป็นบริษัทร่วมทุนระหว่าง Mitsubishi  
Estate และ Simon Property Group

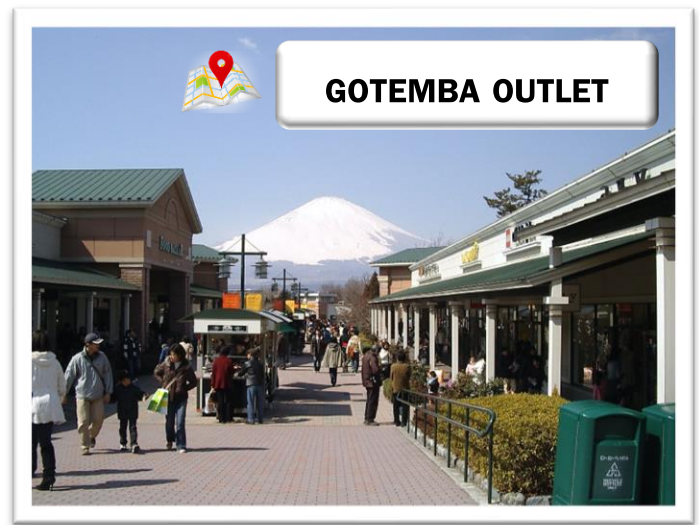

รับประทานอาหารกลางวัน ณ ภัตตาคาร

นำท่านเข้าสู่ที่พัก TOMINOKO ONSEN HOTEL หรือเทียบเท่า

รับประทานอาหารค่ำ ณ ห้องอาหารของโรงแรม **บุฟเฟ่ต์ซาบูยักซ์**



หลังจากรับประทานอาหารค่ำแล้ว ให้ท่านได้อาบน้ำแร่เพื่อสุขภาพ  
เพิ่มวิตามินผิวให้กับร่างกาย ผ่อนคลายความเมื่อยล้าได้อย่างเต็มที่







วันที่ห้า

ของการเดินทาง

ข้อปิ้งสินค้าราคาประหยัด - สนามบินนาริตะ - สนามบินสุวรรณภูมิ

รับประทานอาหารเช้า ณ ห้องอาหารของโรงแรม

นำท่านข้อปิ้ง **ห้าง Costco** ห้างแม็คโครเวอร์ชันญี่ปุ่นใคร  
คิดถึงห้างแม็คโครที่เราสามารถซื้อของได้แบบเป็นแพ็ค นำไป  
ขาย หรือ ใช้เอง ญี่ปุ่นก็มีห้าง Costco ของอเมริกา ที่ขายของ  
เป็นแพ็ค จำนวนชิ้นเยอะ ที่นี่ต้องสมัครสมาชิกถึงจะเข้ามาซื้อ  
ของได้ ราคาสมัครสมาชิกอยู่ที่ปีละ ประมาณ 1200 บาทไทย  
ของราคาถูก แต่ไม่แนะนำให้มีคนเดียว ควรชวนเพื่อนมาห  
กันจะคุ้มมาก



ห้าง Costco

ถึงเวลาอันสมควร นำท่านเดินทางไปสู่ สนามบินนาริตะ





เวลา 14.25 น. ออกเดินทางสู่ ท่าอากาศยานสุวรรณภูมิ กรุงเทพฯ ฯ

โดยสายการบินไทยแอร์เอเชียเอ็กซ์ เที่ยวบินที่ XJ 603

เวลา 19.20 น. เดินทางถึง ท่าอากาศยานสุวรรณภูมิ กรุงเทพฯ ฯ โดยสวัสดิภาพ

พร้อมกับความประทับใจ







## เงื่อนไขการจองทัวร์

### อัตรานี้รวม

- ✓ ราคานี้รวมภาษีน้ำมัน ณ วันที่ 09 พ.ค. 2565 และ ทางบริษัทฯ ขอสงวนสิทธิ์ในการปรับภาษีน้ำมันขึ้น หากทางสายการบินมีการเรียกเก็บเพิ่มเติม โดยทางบริษัท จะแจ้งให้ทราบก่อนการออกตั๋วเครื่องบิน
- ✓ ค่าตัวเครื่องบินไป-กลับ ตามเส้นทางที่ระบุ
- ✓ ค่าภาษีสนามบินทุกแห่งตามรายการที่ระบุ
- ✓ ค่าพาหนะรับส่งตามรายการนำเที่ยวที่ระบุ
- ✓ ค่าโรงแรมห้องพัก 2-3 ท่านต่อห้องตามรายการที่ระบุ
- ✓ ค่าอาหาร เครื่องดื่มตามรายการที่ระบุ
- ✓ ค่าเข้าชมสถานที่ต่างๆ ตามรายการที่ระบุ
- ✓ ค่าประกันอุบัติเหตุคุ้มครองในวงเงินท่านละ 1,000,000 บาท

### อัตรานี้ไม่รวม

- ✗ ค่าทำหนังสือเดินทาง หรือ พาสปอร์ต วัคซีนพาสปอร์ต
- ✗ ค่าใช้จ่ายส่วนตัวนอกเหนือในรายการ เช่น ค่าโทรศัพท์, ค่าซักรีด, ค่าเครื่องดื่มและอาหารที่สั่งเพิ่มเติมจากรายการที่ทางบริษัท จัดให้เป็นต้น
- ✗ ค่าน้ำหนักกระเป๋าเดินทางในกรณีน้ำหนักเกินกว่าสายการบินกำหนด
- ✗ ค่าธรรมเนียมในการยื่นใบอนุญาตสำหรับคนต่างด้าวที่กลับเข้าประเทศ
- ✗ ค่าภาษีน้ำมันที่ทางสายการบินมีการเรียกเก็บเพิ่มเติม หรือมีการเปลี่ยนแปลงกะทันหัน
- ✗ ค่าภาษีมูลค่าเพิ่ม 7% และค่าภาษีหัก ณ ที่จ่าย 3% ซึ่งต้องจ่ายเพิ่มจากราคาค่าทัวร์
- ✗ ค่าทิปไกด์และคนขับรถ

หมายเหตุ : อายุ 6 เดือน - ไม่ถึง 1 ปี และ อายุ 76 - 85 ปี  
ค่าประกันอุบัติเหตุคุ้มครองในวงเงินท่านละ 500,000 บาท





## เงื่อนไขการชำระเงิน

### เมื่อท่านทำการจองทัวร์กับทางบริษัทฯ

- ขอเรียกเก็บมัดจำค่าทัวร์ท่านละ 20,000 (ขึ้นอยู่กับช่วงเวลาเดินทาง หรือกฎของสายการบิน)
- ส่วนที่เหลือต้องชำระทั้งหมดก่อนการเดินทางอย่างน้อย 21 วันทำการ

## เงื่อนไขการยกเลิก

**\*\*\* กรุณาพิจารณาเงื่อนไขต่างๆ และเงื่อนไขการยกเลิกทัวร์ของบริษัท ก่อนทำการจองทัวร์ หากท่านได้ทำการจองทัวร์ ทางบริษัทฯ ถือว่าท่านได้รับทราบและยอมรับเงื่อนไขทุกอย่างเรียบร้อยแล้ว \*\*\***

- |  |                                  |
|--|----------------------------------|
| ➔ ยกเลิกก่อนการเดินทาง 45 วัน  | หักค่าใช้จ่ายตามจริงที่เกิดขึ้น  |
| ➔ ยกเลิกก่อนการเดินทาง 15 - 44 วัน   | หักค่าใช้จ่าย 50 % ของราคาทัวร์  |
| ➔ ยกเลิกก่อนการเดินทาง 8 - 14 วัน  | หักค่าใช้จ่าย 75 % ของราคาทัวร์  |
| ➔ ยกเลิกก่อนการเดินทาง 1 - 7 วัน   | หักค่าใช้จ่าย 100 % ของราคาทัวร์ |
| ➔ ผู้เดินทางไม่สามารถเข้า - ออกเมืองได้ เนื่องจากเอกสารปลอม หรือการห้ามของเจ้าหน้าที่ หรือ ไม่ว่าด้วยเหตุผลใดๆ | หักค่าใช้จ่าย 100 % ของราคาทัวร์ |

**หมายเหตุ** (สำคัญมาก ผู้โดยสารที่เดินทางต้องรับทราบ และยินยอม ก่อนการเดินทาง)

- รายการอาจมีการเปลี่ยนแปลงตามความเหมาะสม เนื่องจากความล่าช้าของสายการบิน โรงแรม ที่พัก การจราจร เหตุการณ์ทางการเมือง การนัดหยุดงาน การก่อกบฏ อุบัติเหตุ สภาพอากาศ ภัยธรรมชาติ วิกฤติภัย อัคคีภัย หรือไม่ว่าจะด้วยสาเหตุใดๆ ก็ตาม (ซึ่งเป็นเหตุการณ์ที่เหนือการควบคุมจากทางบริษัททัวร์ฯ) โดยทางบริษัทจะคำนึงถึงความปลอดภัยของลูกค้าเป็นสำคัญ
- หากสถานที่ท่องเที่ยวใดที่ไม่สามารถเข้าชมได้ไม่ว่าด้วยสาเหตุใดก็ตาม ทางบริษัทขอสงวนสิทธิ์ในการไม่คืนค่าใช้จ่าย เนื่องจากทางบริษัทได้ทำการจองและถูกเก็บค่าใช้จ่ายไปแล้ว







- หากท่านยกเลิกทัวร์ เนื่องจากเหตุการณ์ความไม่สงบทางการเมือง สายการบิน สภาพอากาศ ภัยธรรมชาติ วิกฤติภัย อัคคีภัย ทั้งที่สายการบิน หรือในส่วนของการบริการทางประเทศที่ท่านเดินทางท่องเที่ยว ยังคงให้บริการอยู่เป็นปกติ ทางบริษัทฯ ขอสงวนสิทธิ์ในการไม่คืนค่าทัวร์ทั้งหมด หรือบางส่วนให้กับท่าน
- บริษัทฯ จะไม่รับผิดชอบ และ ขอสงวนสิทธิ์ในการ ไม่คืนค่าทัวร์ทั้งหมด หรือบางส่วนให้กับท่าน ในกรณีดังนี้
  - กรณีที่กองตรวจคนเข้าเมือง ห้ามผู้เดินทาง เดินทาง เนื่องจากมีสิ่งผิดกฎหมาย หรือสิ่งของห้ามนำเข้าประเทศเอกสารเดินทางไม่ถูกต้อง หรือความประพฤติส่อไปในทางเสื่อมเสียด้วยเหตุผลใดๆ ก็ตามที่ทางกองตรวจคนเข้าเมืองห้ามเดินทาง
  - กรณีที่สถานทูตออกวีซ่า อันสืบเนื่องมาจากตัวผู้โดยสารเอง
  - กรณีที่กองตรวจคนเข้าเมืองของประเทศไทยงดออกเอกสารเข้าเมือง ให้กับชาวต่างชาติ หรือ คนต่างด้าวที่พำนักอยู่ในประเทศไทย

**\*\* ซึ่งทางบริษัทฯ ขอสงวนสิทธิ์ในการไม่คืนค่าทัวร์ทั้งหมด หรือบางส่วน ให้กับท่าน หากเกิดเหตุการณ์ดังกล่าว \*\***





## ข้อมูลเพิ่มเติม ตัวเครื่องบิน



ในการเดินทางเป็นหมู่คณะ ผู้โดยสารจะต้องเดินทางไป-กลับพร้อมกัน หากต้องการ  
เลื่อนวันเดินทางกลับ ท่านจะต้องชำระค่าใช้จ่ายส่วนต่างที่สายการบิน และบริษัททัวร์  
เรียกเก็บและการจัดที่นั่งของกรุ๊ป เป็นไปโดยสายการบินเป็นผู้กำหนด

ในกรณียกเลิกการเดินทาง และได้ดำเนินการออกตัวเครื่องบินไปแล้ว  
(กรณีตัว REFUND ได้) ผู้เดินทางต้องรอ REFUND ตามระบบของสายการบินเท่านั้น



## โรงแรมที่พัก

เนื่องจากการวางแผนแบบห้องพักของแต่ละโรงแรมแตกต่างกัน จึงอาจทำให้  
ห้องพักแบบห้องเดี่ยว (Single) และห้องคู่ (Twin / Double) และ ห้องพักแบบ  
3 ท่าน / 3 เตียง (Triple Room) ห้องพักอาจจะไม่ติดกัน

กรณีมีงานจัดประชุมนานาชาติ (Trade Fair) เป็นผลให้ค่าโรงแรมสูงขึ้นมาก  
และห้องพักในเมืองเต็ม บริษัทฯ ขอสงวนสิทธิ์ ในการปรับเปลี่ยน หรือย้ายเมือง  
เพื่อให้เกิดความเหมาะสม



## สัมภาระ และ ค่าพนักงานยกกระเป๋า

สำหรับน้ำหนักของสัมภาระที่ทางสายการบินอนุญาตให้บรรทุกใต้ท้องเครื่องบิน  
คือ 20 กิโลกรัม สำหรับผู้โดยสารชั้นประหยัด การเรียกเก็บค่าน้ำหนักเพิ่มเป็น  
สิทธิ์ของสายการบินที่ไม่อาจปฏิเสธได้

สำหรับกระเป๋าสัมภาระที่ทางสายการบินอนุญาตให้นำขึ้นเครื่องได้ ต้องมีน้ำ  
หนักไม่เกิน 7 กิโลกรัม และมีความกว้าง+ยาว+สูง ไม่เกิน 115 เซนติเมตร หรือ  
25 เซนติเมตร (9.75 นิ้ว) x 56 เซนติเมตร (21.5 นิ้ว) x 46 เซนติเมตร (18 นิ้ว)

กรณีที่ต้องมีบินด้วยสายการบินภายในประเทศ น้ำหนักของกระเป๋าอาจจะถูก  
กำหนดให้ต่ำกว่ามาตรฐานได้ ทั้งนี้ขึ้นอยู่กับข้อกำหนดของแต่ละสายการบิน  
ทางบริษัทฯ ขอสงวนสิทธิ์ไม่รับภาระส่วนของค่าใช้จ่ายที่สัมภาระน้ำหนักเกิน  
(ท่านต้องชำระในส่วนที่โดนเรียกเก็บเพิ่ม)

ทางบริษัทฯ ไม่รับผิดชอบ กรณีเกิดการสูญหาย , สูญหายของกระเป๋า และ  
สัมภาระของผู้โดยสาร







\* ผู้เดินทางทุกท่านต้องสมัคร E-Vaccine Passport จากแอปพร้อม สำหรับใช้เดินทางออกนอกประเทศ \*

# วิธีขอ E-VACCINE PASSPORT ผ่านแอปพร้อม

- เปิดแอป "พร้อม" คลิกที่ "International Certificate"**
- เข้าไปที่ "ขอหนังสือรับรองฯ/เพิ่มข้อมูลวัคซีน"**
- กรอกข้อมูลส่วนตัว**
- กรอกข้อมูลหนังสือเดินทางและอัปโหลดหน้าหนังสือเดินทางที่มีอายุเหลือมากกว่า 6 เดือน**
- เลือกรูปแบบของหนังสือรับรองเป็น "รับหนังสือฯ ชนิดอิเล็กทรอนิกส์ e-Vaccine Passport"**
- คลิกยอมรับ**
- กดยืนยัน**
- เสร็จแล้ว รอดำเนินการ ประมาณ 3 วันทำการ**

