ตุรกี 9 วัน 6 คืน

โดยสายการบิน TURKISH AIRLINES สายการบินพรีเมี่ยมระดับ 5 ดาว

พิเศษ !!! บริการอาหารร้อน+เครื่องดื่มบนเครื่อง น้ำหนักกระเป๋า 1 ใบ 20 ก.ก.

ยังไม่รวมค่าทิปมัคคุเทศก์ท้องถิ่น และคนขับรถท่านละ 80 USD ตลอดทริป

เพื่อประโยชน์ของผู้เดินทาง โปรดศึกษาเงื่อนไขการจองทัวร์ และการยกเลิกทัวร์ ที่ระบุในรายการ

ทั้งหมดหลังจากท่านทำการจองทัวร์แล้ว ทางบริษัทฯจะถือว่าท่านเข้าใจ และพร้อมปฏิบัติตามเงื่อนไขดังกล่าว

สรุปการเดินทางโดยย่อ	
วันที่1	กรุงเทพฯ(สนามบินสุวรรณภูมิ)
วันที่2	สนามบินอิสตันบูล - ชานัคคาเล่ - ม้าไม้จำลองเมืองทรอย - เมืองไอย์วาลิก
วันที่3	เมืองเพอร์กามัม - วิหารอะโครโปลิส - เมืองโบราณเอเฟซุส - โรงงานผลิตเครื่องหนัง - เมืองปามุคคาเล่
วันที่4	เมืองโบราณเฮียราโพลีส - ปราสาทปุยฝ้าย - ชมสวนผลไม้มีองอิสปาร์ต้า - เมืองคอนย่า
วันที่5	เมืองคัปปาโดเกีย - แวะถ่ายรูปคาราวานซาไร - นครใต้ดินคาร์ตัค - ชมโชว์ระบำหน้าท้อง
วันที่6	ขึ้นบอลลูนชมเมืองคัปปาโดยเกีย (ไม่รวมกับค่าทัวร์) - พิพิธภัณฑ์กลางแจ้งเมืองเกอเรเม่ - โรงงานทอพรม - ชมโรงงานเซรามิคและโรงงานจิวเวอร์รี่ - เมืองอังการ่า
วันที่7	กรุงอีสตันบูล - สุเหร่าสีน้ำเงิน - ตลาดสไปซ์ - ล่องเรือช่องแคบบอสฟอรัส
วันที่8	มหาวิหารเซนต์โซเฟีย - อ่างเก็บน้ำใต้ดิน - พระราชวังโดลมาบาห์เช - สนามบินอิสตันบูล
วันที่9	กรุงเทพฯ(สนามบินสุวรรณภูมิ)

สายการบินเตอร์กิชแอร์ไลน์ TURKISH AIRLINE (TK) บินตรง			
ขาไป	TK65	BKK - IST	21.45 - 04.10
ขากลับ	TK64	IST - BKK	20.15 - 09.50

หากท่านต้องซื้อบัตรโดยสารภายในประเทศเพื่อไปและกลับกรุงเทพฯแต่ละกรุ๊ปนั้นจะคอนเฟิร์มประมาณ10วันก่อนเดินทาง หากท่านต้องการจองตั๋วเครื่องบินภายในประเทศกรุณาสอบถามเที่ยวบินคอนเฟิร์มกับเจ้าหน้าที่ก่อนกรุณาเลือกซื้อบัตรโดยสารภายในประเทศประเภทที่สามารถเลื่อนวันและเวลาในการเดินทางได้และหากกรณีเกิดความผิดพลาดจากสายการบิน เช่น ความล่าช้าของเที่ยวบิน การยกเลิกเที่ยวบิน มีการยุบเที่ยวบินรวมกัน ตารางการการเดินทางมีการเปลี่ยนแปลงเนื่องจากสายการบินพิจารณาสถานการณ์แล้วว่า อยู่นอกเหนือความควบคุม หรือเหตุผลเชิงพาณิชย์ หรือเหตุผลทางด้านความลอดภัย เป็นต้น เหตุผลต่างๆที่อยู่เหนือความควบคุมของบริษัท ผู้จัดจะไม่รับผิดชอบและไม่สามารถคืนค่าใช้จ่ายต่างๆได้ในทุกกรณี

วันที่ 1	กรุงเทพฯ - อิสตันบูล (บินตรง)
19.00 น.	คณะพร้อมกัน ณ **อาคารผู้โดยสารขาออก ชั้น 4 ท่าอากาศยานสุวรรณภูมิ เคาน์เตอร์ U** ของสายการบิน **Terkish Airlines (TK)** พบเจ้าหน้าที่คอยให้การต้อนรับและอำนวยความสะดวกด้านสัมภาระและบัตรขึ้นเครื่อง
21.45 น.	ออกเดินทางสู่ **ท่าอากาศยานอิสตันบูล ประเทศตุรกี** โดยเที่ยวบินที่ **TK65** สายการบิน **Turkish Airlines** บริการอาหารร้อน 2 มื้อและเครื่องดื่มบนเครื่อง

วันที่ 2	อิสตันบูล - ชานัคคาเล่ - ม้าไม้จำลองเมืองทรอย - เมืองไอย์วาลิก
04.10 น.	เดินทางถึง **ท่าอากาศยานอิสตันบูล ประเทศตุรกี** ผ่านพิธีการตรวจคนเข้าเมืองและศุลกากร และรับกระเป๋าสัมภาระ จากนั้นเดินทางสู่ **ชานัคคาเล่ (Canakkale)** ใช้เวลาเดินทางประมาณ 4 ชั่วโมง (แจก Breakfast Box บนรถ) เมืองชานัคคาเล่เป็นเมืองศูนย์กลางการค้า และชุมทางการเดินรถ ทั้งยังเป็นที่ขนถ่ายสินค้าจากเอเชียสู่ยุโรป ในสมัยสงครามโลกครั้งที่ 1 ชานัคคาเลเป็นที่ตั้งของสมรภูมิรบกัลลิโปลี เมื่อฝ่ายสัมพันธมิตรต้องการรุกคืบเข้าไปยังช่องแคบดาร์ดะเนลส์เพื่อบีบให้ตุรกีถอนตัวออกจากสงคราม
กลางวัน	**รับประทานอาหารกลางวัน ณ ภัตตาคาร (1)** จากนั้นเดินทางสู่ **เมืองทรอย (Troy)** ที่มีชื่อเสียงมาแต่ในอดีต สร้างขึ้นเมื่อ 4,000 ปีมาแล้ว ในอดีตผู้คนส่วนใหญ่คิดว่าเป็นนิยายที่แต่งขึ้นและนำมาสร้างเป็นภาพยนตร์ แต่ในศตวรรษที่ 19 ได้มีการขุดค้นและพบซากเมืองโบราณที่เป็นเมืองทรอยในอดีตว่ามีอยู่จริง ตั้งอยู่บนฝั่งทะเลใกล้ๆ ปากช่องแคบดาร์ดะเนลส์ที่แยกยุโรปกับเอเชียออกจากกัน ตุรกีจึงได้สร้างม้าไม้จำลองเพื่อดึงดูดนักท่องเที่ยวจากทั่วโลกที่หลงไหลในมหากาพย์อีเลียต นำท่าน **ถ่ายรูปกับม้าไม้ตามตำนาน** จากนั้นนำท่านเดินทางสู่เมืองไอย์วาลิก

เย็น	**รับประทานอาหารเย็น ณ ห้องอาหารโรงแรม (2)** พักที่ HALIC PARK HOTEL หรือเทียบเท่าระดับ 5 ดาว มาตราฐานดาวตุรกี โรงแรมคอนเฟิร์มจะแจ้งในใบนัดหมายการเดินทางอีกครั้ง โดยทางบริษัทจะส่งให้ก่อน 5-7 วันก่อนเดินทาง

วันที่ 3 **วิหารอะโครโปลิส (เคเบิ้ลคาร์) - เมืองโบราณเอเฟซุส - เมืองปามุคคาเล่**

เช้า **รับประทานอาหารเช้า ณ ห้องอาหารโรงแรม (3)**

จากนั้นเดินทางสู่เมือง **เพอร์กามัม (Pergamon)** ระยะทางประมาณ 65 กิโลเมตร ใช้เวลาเดินทางประมาณ 1 ชั่วโมง ศูนย์กลางอารยธรรมเฮโลนิสติกในแถบเมดิเตอร์เรเนียน ทั้งด้านวัฒนธรรม การค้าขาย และการแพทย์ นั่งเคเบิ้ลคาร์ ชม **วิหารอะโครโปลิส (Acropolis)** ซึ่งเป็นที่ขนานนามถึงประหนึ่งดั่งดินแดนในสรวงสวรรค์ ด้านในจะเป็นบริเวณวิหารเทพเจ้าซุส หรือเซอุส ปัจจุบันนี้เหลือแต่ส่วนฐานเท่านั้น แท่นบูชาถูกนำไปเก็บรักษาไว้ในพิพิธภัณฑ์เพอร์กามัมที่กรุงเบอร์ลิน ประเทศเยอรมัน วิหารทราจัน ที่เหลือบริเวณของซุ้มประตูเอาไว้ให้ และโรงละครเพอร์กามัม โรงละครยุคโบราณที่ชันที่สุดในโลก สร้างปีที่ 3 ก่อนคริสตกาล จุคนได้ถึง 10,000 คน

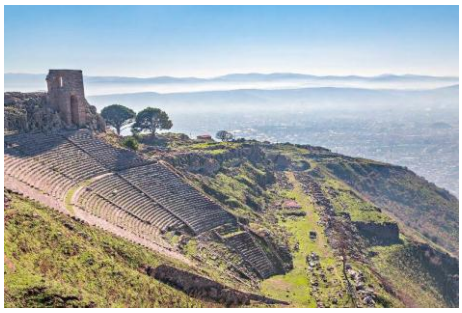

กลางวัน **รับประทานอาหารกลางวัน ณ ภัตตาคาร (4)**

เดินทางสู่ **เมืองคูซาดาซี (Kusadasi)** ระยะทางประมาณ 200 กิโลเมตร ใช้เวลาเดินทางประมาณ 3 ชั่วโมง เมืองท่าในอดีต เป็นจุดส่งถ่ายสินค้าที่สำคัญของพ่อค้าวานิชจากยุโรปและแอฟริกาใต้ นำท่านเดินทางสู่ **เมืองโบราณเอเฟซุส (Ephesus Ancient City)** เมืองโบราณที่มีการบำรุงรักษาไว้เป็นอย่างดีเมืองหนึ่งเคยเป็นที่อยู่ของชาวโยนก จากกรีก ซึ่งอพยพเข้ามาปักหลักสร้างเมือง ซึ่งรุ่งเรืองขึ้นในศตวรรษที่ 6 ก่อนคริสตกาล ต่อมาถูกรุกรานเข้ายึดครองโดยพวกเปอร์เซียและกษัตริย์อเล็กซานเดอร์มหาราชภายหลังเมื่อโรมันเข้าครอบครองก็ได้สถาปนา เอฟฟิซุส ขึ้นเป็นเมืองหลวงต่างจังหวัดของโรมัน นำท่านเดินบนถนนหินอ่อนผ่านใจกลางเมืองเก่าที่สองข้างทางเต็มไปด้วยซากสิ่งก่อสร้างเมื่อสมัย 2,000 ปีที่แล้ว ไม่ว่าจะเป็นโรงละครกลางแจ้งที่สามารถจุผู้ชมได้กว่า 30,000 คน ซึ่งยังคงใช้งานได้จนถึงปัจจุบันนี้ นำท่านชม ห้องอาบน้ำแบบโรมันโบราณ Roman Bath ที่ยังคงเหลือร่องรอยของห้องอบไอน้ำให้เห็นอยู่จนถึงทุกวันนี้ ห้องสมุดโบราณที่มีวิธีการเก็บรักษาหนังสือไว้ได้เป็นอย่างดีทุกสิ่งทุกอย่างล้วนเป็นศิลปะแบบ เฮเลนนิสติคที่มีความอ่อนหวานและฝีมือปราณีต

จากนั้นไปชม**โรงงานผลิตเครื่องหนัง** ตุรกีเป็นประเทศที่ส่งออกหนังวัตถุดิบให้กับแบรนด์ไฮเอนด์ทางฝั่งยุโรปอีกด้วย อิสระให้ท่านได้เลือกซื้อของฝากตามอัธยาศัย นำท่านเดินทางสู่ **เมืองปามุคคาเล่ (Pamukkale)** ระยะทาง

ประมาณ 190 กิโลเมตร ใช้เวลาเดินทางประมาณ 2.30 ชั่วโมง คำว่าปามุคคาเลในภาษาตุรกีแปลว่า ปราสาทปุยฝ้าย เป็นน้ำตกหินปูนสีขาวที่เกิดจากธารน้ำใต้ดินที่มีอุณหภูมิประมาณ 35 องศาเซลเซียส ซึ่งมีแร่หินปูนแคลเซียมออกไซด์ ผสมอยู่ในปริมาณที่สูงมาก ไหลรินลงมาจากภูเขา เกิดเป็นประติมากรรมธรรมชาติอันสวยงามและแปลกตาโดนเด่นเป็นเอกลักษณ์

เย็น **รับประทานอาหารเย็น ณ ห้องอาหารโรงแรม (5)**

พักที่ PAM THERMAL HOTEL หรือเทียบเท่าระดับ 5 ดาว มาตราฐานดาวตุรกี

โรงแรมคอนเฟิร์มจะแจ้งในใบนัดหมายการเดินทางอีกครั้ง โดยทางบริษัทจะส่งให้ก่อน 5-7 วันก่อนเดินทาง

วันที่ 4 เมืองโบราณเฮียราโพลีส - ปราสาทปุยฝ้าย - ชมสวนผลไม้มืองอิสปาร์ต้า - เมืองคอนย่า

เช้า **รับประทานอาหารเช้า ณ ห้องอาหารโรงแรม (6)**

นำท่านเดินทางสู่ **เมืองโบราณเฮียราโพลีส (Hierapolis)** ตามตำนานกล่าวว่าสร้างขึ้นในราว 190 ปีก่อนคริสตกาล ใกล้ๆ กับธารน้ำแร่ร้อน ต้นธารแห่งปามุคคาเล (ในปัจจุบัน) เฮียราโพลิสเป็นเมืองศักดิ์สิทธิ์ ศูนย์กลางทางศาสนา ปัจจุบันนี้แม้จะเหลือเพียงซาก แต่ยังคงมีเสน่ห์ และเดินทางสู่ **ปราสาทปุยฝ้าย (Cotton Castle)** มีจุดเด่นที่หน้าผาสีขาวขุ่นหน้าตาเหมือนธารน้ำแข็งขั้นบันได เกิดจากน้ำแร่ร้อนที่มีส่วนผสมของแคลเซียมออกไซด์ผุดขึ้นจากใต้ดินตกตะกอนเป็นหินปูนห่มเนินเขาทั้งลูกมานับพันปีจนกลายเป็นชั้นหินลดหลั่นเหมือนระเบียงหิมะ งดงามจนได้รับการประกาศให้เป็นมรดกโลกทางวัฒนธรรมและชาติในปีค.ศ. 1988

นำท่านแวะชมสวนผลไม้ **เมืองอิสปาร์ต้า (Isparta)** ระยะทางประมาณ 197 กิโลเมตร ใช้เวลาเดินทางประมาณ 2 ชั่วโมง ให้ท่านได้สนุกสนานกับการเก็บผลไม้ พร้อมลิ้มรสชาติผลไม้สดๆ ฤดูการออกผลขึ้นอยู่กับสภาพภูมิอากาศ

กรุ๊ปวันที่ 06-14 ส.ค. / 01-09 ต.ค. / 08-16 ต.ค. / 25 ต.ค. - 02 พ.ย. จะนำท่านชมสวนสตอเบอรี่

กรุ๊ปวันที่ 20-28 ส.ค / 03-11 ก.ย. / 17-25 ก.ย. จะนำท่านชมสวนองุ่น

กลางวัน **รับประทานอาหารกลางวัน ณ ภัตตาคาร (7)**

นำท่านเดินทางสู่ **เมืองคอนย่า (Konya)** ระยะทางประมาณ 240 กิโลเมตร ใช้เวลาเดินทางประมาณ 3ชั่วโมง อดีตเมืองหลวงของอาณาจักร เซลจูค ในช่วงปี ค.ศ. 1071 - 1308 รวมทั้งยังเป็นศูนย์กลางที่สำคัญของภูมิภาคแถบนี้ ท่านจะได้เพลิดเพลินกับ ทัศนียภาพที่งดงามตามธรรมชาติตลอดสองฝั่งทาง ของภูมิภาคตอนกลางของตุรกี ท่านจะได้ชมวิถีชีวิตตามชนบทและทัศนียภาพที่สวยงามของทุ่งหญ้าสลับกับภูเขา

เย็น **รับประทานอาหารเย็น ณ ห้องอาหารโรงแรม (8)**

พักที่ BAYIR DIAMOND HOTEL หรือเทียบเท่าระดับ 5 ดาว มาตราฐานดาวตุรกี

โรงแรมคอนเฟิร์มจะแจ้งในใบนัดหมายการเดินทางอีกครั้ง โดยทางบริษัทจะส่งให้ก่อน 5-7 วันก่อนเดินทาง

วันที่ 5 **คอนย่า - คาราวานซาไร - คัปปาโดเกีย - นครใต้ดินคาร์ตัค - ชมโชว์ระบำหน้าท้อง**

เช้า **รับประทานอาหารเช้า ณ ห้องอาหารโรงแรม (9)**

นำท่านเดินสู่ **เมืองคัปปาโดเกีย (Cappadocia)** ระยะทางประมาณ 235 กิโลเมตร ใช้เวลาเดินทางประมาณ 2.45 ชั่วโมง หนึ่งในมรดกโลกที่ประกาศโดยองค์การยูเนสโกเมื่อปีค.ศ. 1985 ภาพแปลกตาน่าพิศวงทุกภาพที่ปรากฏ ท่านอาจแทบไม่เชื่อว่านี่คือฝีมือของธรรมชาติล้วนๆ ภายหลังที่ภูเขาไฟระเบิดขึ้นเมื่อราวๆ 2 ล้านปีที่ผ่านมา ก็มีลาวาและเถ้าถ่านพวยพุ่งออกมาเป็นจำนวนมาก พอเย็นตัวลงก็กลบแผ่นดินเดิมหนาขึ้นร่วม 150 เมตร กลายเป็นชั้นดินใหม่ กว่าจะเป็นริ้วคลื่น หินเป็นลอนสวยงาม หินเป็นแท่ง ปล่องไฟ กรวย หินรูปเห็ด รูปเจดีย์ ก็ต้องถูกทั้งกัดกร่อนจากลม ฝน หิมะ และสายน้ำมานับล้านปี ซึ่งท่านจะเริ่มมองเห็นวิวสองข้างประปรายเมื่อเริ่มเข้าสู่คัปปาโดเกีย แวะถ่ายรูป **คาราวานซาไร (Caravansarai)** จุดพักขบวนสินค้าโบราณในสมัยจักรวรรดิออตโตมันในอดีต

กลางวัน **รับประทานอาหารกลางวัน ณ ภัตตาคาร (10)**

สมควรแก่เวลานำท่านเดินทางสู่ **นครใต้ดินคาร์ตัค (Cardak Underground City)** ซึ่งเกิดจากการขุดเจาะพื้นดินในยามสงครามในอดีต เมืองใต้ดินแห่งนี้มีครบทั้งห้องนอน ห้องครัว ห้องน้ำ ห้องอาหาร ฯลฯ

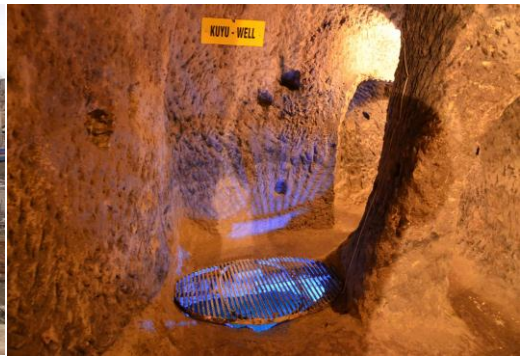

เย็น **รับประทานอาหารเย็น ณ ห้องอาหารโรงแรม (11)**

จากนั้นชม **การแสดงระบำหน้าท้อง (Belly Dance)** ระบำหน้าท้องเป็นความบันเทิงเริงใจที่ตกทอดมาตั้งแต่ยุคโบราณหลายพันปี เป็นการเต้นที่โยกย้ายเรือนกาย เอว สะโพก และบังคับกล้ามเนื้อหน้าท้องอย่างพลิ้วไหว ด้วยชุดสุดหวาบหวิว นักเต้นก็มีความชำนาญและประสบการณ์อย่างมาก ถือเป็นศาสตร์และศิลปะอย่างหนึ่งของพวกอาหรับและประเทศในแถบเมดิเตอร์เรเนียน

พักที่ **UCHISAR KAYA CAVE HOTEL โรงแรมสไตล์ถ้ำ** หรือเทียบเท่าระดับ 5 ดาว มาตราฐานดาวตุรกี

ในกรณีที่โรงแรมสไตล์ถ้ำเต็ม ทางบริษัทขอสงวนสิทธิ์ในการจัดโรงแรมระดับเทียบเท่าให้ โดยที่ไม่ต้องแจ้งให้ทราบล่วงหน้า

วันที่ 6 **ขึ้นบอลลูนชมความสวยงามของเมืองคัปปาโดยเกีย (ไม่รวมกับค่าทัวร์) - พิพิธภัณฑ์กลางแจ้งเมืองเกอเรเม่ - เมืองอังการ่า**

โปรแกรมพิเศษ (ราคาไม่รวมอยู่ในค่าทัวร์)

สำหรับท่านใดที่สนใจขึ้นบอลลูนชมความงามของเมืองคัปปาโดเกีย **มีค่าใช้จ่ายเพิ่มเติม ประมาณ USD 230 ต่อท่าน (กรุณาเช็คราคาอีกครั้งกับทางหัวหน้าทัวร์ก่อนชำระเงิน)** เวลาประมาณ 05.00 น. เจ้าหน้าที่ของบริษัทบอลลูนจะมารับท่านที่บริเวณล็อบบี้ของโรงแรม ชมความงดงามของเมืองคัปปาโดเกียในอีกมุมหนึ่งที่หาชมได้ยาก ใช้เวลาอยู่บอลลูนประมาณ 1 ชั่วโมง **โดยบริษัทบอลลูนจะมีทำประกันภัยให้ท่าน แต่บริษัทประกันภัยที่ทำจากเมืองไทย ไม่ครอบคลุมกรณีขึ้นบอลลูน**

การขึ้นบอลลูนนั้นเพื่อความปลอดภัยจะต้องเช็คสภาพภูมิอากาศวันต่อวัน

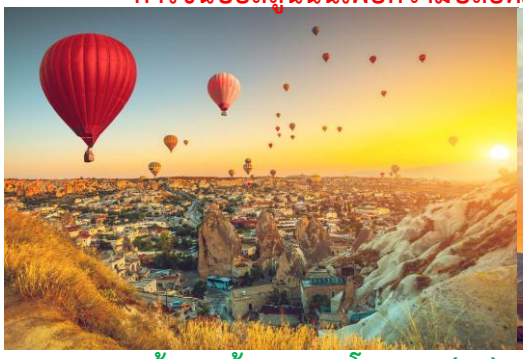

เช้า **รับประทานอาหารเช้า ณ ห้องอาหารโรงแรม (12)**

นำท่านเดินทางสู่ **เมืองเกอเรเม่ Goreme** นำท่านชม **พิพิธภัณฑ์กลางแจ้งเมืองเกอเรเม่ (Goreme Open Air Museum)** ที่เป็นศูนย์กลางของศาสนาคริสต์ในช่วง ค.ศ. ที่ 9 เกิดจากความคิดของชาวคริสต์ที่ต้องการเผยแพร่ศาสนา โดยการขุดถ้ำเป็นจำนวนมากเพื่อสร้างโบสถ์ และยังเป็นการป้องกันการรุกรานจากชนเผ่าลัทธิอื่นที่ไม่เห็นด้วยกับศาสนาคริสต์อีกด้วย อิสระเที่ยวชม และถ่ายรูปตามเหล่าอาคารบ้านเรือนของชาวเมืองคัปปาโดเกีย ที่เกิดจากการขุดเข้าไปในหินภูเขาไฟ และใช้เป็นที่อยู่อาศัย รวมถึงใช้เป็นศาสนสถานต่างๆ

กลางวัน **รับประทานอาหารกลางวัน ณ ภัตตาคาร (13)**

นำท่านเดินทางสู่ **โรงงานทอพรม** ชมวิธีการทอพรหมแบบดั้งเดิม ซึ่งเป็นสินค้าที่มีชื่อเสียงของประเทศตุรกี ให้ท่านได้อิสระเลือกซื้อของฝากตามอัธยาศัย จากนั้น **ชมโรงงานเซรามิค และโรงงานจิวเวอร์รี่**

อิสระเลือกซื้อของฝากตามอัธยาศัย

สมควรแก่เวลานำท่านเดินทางสู่**เมืองอังการ่า (Ankara)** ระยะทางประมาณ 300 กิโลเมตร ใช้เวลาเดินทางประมาณ 3 ชั่วโมง เป็นเมืองหลวงของประเทศตุรกี ตั้งอยู่บนฝั่งทวีปเอเชีย ชาวตุรกีจะเรียกดินแดนฝั่งเอเชียว่าอนาโตเลีย และอังการ่าเป็นเมืองใหญ่อันดับสองรองจากอีสตันบูล ระหว่างทางแวะถ่ายรูป **ทะเลสาบน้ำเค็ม (SALT LAKE)** ทะเลสาบน้ำเค็มที่ใหญ่อันดับสองของตุรกี เมื่อหน้าร้อนมาถึงน้ำจะเหือดแห้งเป็นแผ่นหนา มีเวลาให้ท่านเก็บภาพความประทับใจ

เย็น **รับประทานอาหารเย็น ณ ห้องอาหารโรงแรม (14)**

พักที่ ALTINEL HOTEL หรือเทียบเท่าระดับ 5 ดาว มาตราฐานดาวตุรกี

โรงแรมคอนเฟิร์มจะแจ้งในใบนัดหมายการเดินทางอีกครั้ง โดยทางบริษัทจะส่งให้ก่อน 5-7 วันก่อนเดินทาง

วันที่ 7 กรุงอีสตันบูล - สุเหร่าสีน้ำเงิน - ตลาดสไปซ์ - ล่องเรือช่องแคบบอสฟอรัส

เช้า **รับประทานอาหารเช้า ณ ห้องอาหารโรงแรม (15)**

สมควรแก่เวลานำท่านเดินทางสู่ **กรุงอิสตันบูล (Istanbul)** ระยะทางประมาณ 450 กิโลเมตร ใช้เวลาเดินทางประมาณ 5 ชั่วโมง มหานครสองทวีป เมืองสำคัญที่สุดของประเทศตุรกี มีตำนานการสร้างเมืองมาแล้วเป็นเวลากว่า 2,700 ปี โดยไบซัส (Byzas) ผู้นำชาวเมการา (Megara) ตามคำแนะนำของเทพพยากรณ์ที่วิหารเดลฟีในกรีซ ติดกับช่องแคบบอสปอรัส เดิมชื่อว่า ไบเซนทิอุม (Byzantium) มีถึงสมัยจักรพรรดิคอนสแตนตินมหาราช ทรงแสวงหาชัยภูมิอันเหมาะสมเพื่อสร้างกรุงโรมใหม่ทรงเลือกเมืองนี้ มีการก่อกำแพงเมืองล้อมรอบภูเขา 7 ลูกให้เหมือนกับกรุงโรม สถาปนาเมืองนี้ใหม่ขึ้นว่า คอนสแตนติโนเปิล (Constantinople) เมื่อวันที่ 26 พฤศจิกายน พ.ศ.779 มีประชากรมากเกือบ 1 ล้านคน

กลางวัน **รับประทานอาหารกลางวัน ณ ภัตตาคาร (16)**

นำท่านชม **สุเหร่าสีน้ำเงิน (Blue Mosque)** สร้างขึ้นในสมัยสุลต่านอะห์เมตที่ 1 ซึ่งมีพระประสงค์จะสร้างมัสยิดของจักรวรรดิไบแซนไทน์ให้ได้ โดยสุเหร่านี้สร้างใกล้กับโบสถ์เซนต์โซเฟีย แต่อย่างไรก็ตามโบสถ์เซนต์โซเฟีย ก็ยังเป็นโบสถ์ที่มีขนาดใหญ่ที่สุดในตุรกี *กรุณาแต่งกายสุภาพ และสุภาพสตรีให้เตรียมผ้าคลุมไหล่ไว้สำหรับใช้คลุมศีรษะระหว่างเที่ยวชมสุเหร่าสีน้ำเงิน

จากนั้นนำท่านสู่ **ตลาดสไปซ์ (Spice Market)** ร้านรวงเต็มไปด้วยสีสัน ตลาดนี้จะขายเครื่องเทศเป็นหลัก นอกจากนั้นก็มีสินค้าอื่นๆ และราคาดูเหมือนจะย่อมเยาว์ นอกจากเครื่องเทศแล้ว ก็ยังจะมี เซรามิก จาน ชาม ถ้วยชาแจกัน โถ เครื่องดนตรีพื้นเมือง โคมไฟ เครื่องดูดบารากู่ ทองคำ เครื่องเงิน เครื่องประดับต่างๆ ของที่ระลึกพวกพวง

กุญแจ กระเบื้องเพนท์ติดผนัง ของกินเล่นอย่างชา กาแฟ ถั่วแมคคาดาเมีย พิตาชิโอ ขนมหวานตุรกีอย่างเตอร์กิสดีไลท์ ตาปีศาจ เครื่องรางสุดฮิต ฯลฯ

นำท่าน **ล่องเรือช่องแคบบอสฟอรัส (Bosphorus Cruise)** เพลิดเพลินกับทิวทัศน์สวยงามสองฝั่งฝั่งยุโรป- ผ่านพระราชวังโดลบามาเช โรงแรมชีราอาน โรงแรมเคมปินสกี้อันเลิศหรู ตรงกันข้ามฝั่งเอเชียจะเป็นย่านเรียกว่า เฟติ อาห์เมต ปาซา ยาลี เรียงรายไปด้วยเรือนไม้ฤดูร้อน และสถานทูตต่างชาติในยุคออตโตมัน ผ่านไปใต้สะพานบอสฟอรัสฝั่งยุโรปเป็นแหล่งท่องเที่ยวที่มีสีสัน ทั้งหอศิลป์ บาร์ ร้านอาหารมีระดับ จากนั้นเรือจะล่องสู่ย่านชานเมืองที่สงบและมีเสน่ห์แบบโบราณ เมื่อเรือลอดใต้สะพานลอดช่องแคบแห่งที่สอง-สะพานฟาติห์ เสียงอึกทึกในตัวเมืองจะแผ่วลง เหลือแต่เสียงหวูดเรือประมงเล็กๆ ที่กลับจากหาปลาตอนกลางวัน และเรือบรรทุกน้ำมันของรัสเซียและโรมาเนียที่แล่นเข้าออกช่องแคบบอสฟอรัสและดาร์ดะเนลส์ ซึ่งสะท้อนให้เห็นภาพอดีตที่รัสเซียถือเอาช่องแคบตุรกีเป็นกุญแจปิดล็อกประตูหลังบ้านของตน

เย็น **รับประทานอาหารเย็น ณ ภัตตาคาร (17)**

พักที่ GONEN YENIBOSNA HOTEL หรือเทียบเท่าระดับ 5 ดาว มาตราฐานดาวตุรกี

โรงแรมคอนเฟิร์มจะแจ้งในใบนัดหมายการเดินทางอีกครั้ง โดยทางบริษัทจะส่งให้ก่อน 5-7 วันก่อนเดินทาง

วันที่ 8 มหาวิหารเซนต์โซเฟีย - อ่างเก็บน้ำใต้ดิน - พระราชวังโดลมาบาห์เช - ท่าอากาศอิสตันบูล

เช้า **รับประทานอาหารเช้า ณ ห้องอาหารโรงแรม (18)**

นำท่านชม **มหาวิหารเซนต์โซเฟีย (St.Sophia)** หนึ่งในเจ็ดสิ่งมหัศจรรย์ของโลกยุคกลางที่สร้างมายาวนานเกือบ 1,500 ปี จักรพรรดิจัสติเนียน แห่งอาณาจักรไบแซนไทน์ทรงพระบัญชาให้สองสถาปนิกแห่งยุคทำการบูรณะโบสถ์หลังเก่า โดยออกแบบและปรับปรุงให้ยิ่งใหญ่อลังการอย่างที่ไม่เคยมีใครทำมาก่อนในโลก งบประมาณไม่อั้น เซนต์โซเฟียดำรงสถานะเป็นโบสถ์คริสต์มากว่า 900 ปี ก่อนจะมาถึงจุดเปลี่ยนเมื่อ 29 พฤษภาคม ค.ศ.1453 เมื่อกรุงคอนสแตนติโนเปิลถูกตีแตกโดยสุลต่านเมห์เมตที่ 2 และยึดเมืองหลวงแห่งไบแซนไทน์ได้ ก็ทรงเสด็จไปยังเซนต์โซเฟียเพื่อทำการละหมาด พร้อมทั้งบัญชาให้เปลี่ยนสถานะจากโบสถ์คริสต์เป็นมัดยิดของชาวมุสลิม โดยให้ฉาบปูนปิดทับภาพโมเสกอันสวยงามให้หมด จากนั้นนำท่านชม **อ่างเก็บน้ำใต้ดิน (Underground Cistern)** ซึ่งเป็นอุโมงค์เก็บน้ำที่ใหญ่ที่สุดในอีสตันบูล สามารถเก็บน้ำได้ถึง 88,000 ลูกบาศก์เมตร สร้างขึ้นตั้งต่สมัยคริสต์ศวรรษที่ 6 ภายในอุโมงค์มีเสากรีกต้นสูงใหญ่ค้ำเรียงรายเป็นแถว

กลางวัน **รับประทานอาหารกลางวัน ณ ภัตตาคาร (19)**

นำท่านชม **ฮิปโปโดรม (Hippodrome)** คือสิ่งก่อสร้างจากสมัยกรีกซึ่งใช้เป็นสนามแข่งม้า และการแข่งขันขับรถศึก (Chariot Racing) โดยคำว่า ฮิปโปส และ โดรโมส ปัจจุบันถูกนำไปใช้ในภาษาฝรั่งเศสด้วย หมายถึง การ

แข่งขันม้าใจกลางเมืองมอสโคว์ (Central Moscow Hippodrome) ปัจจุบันเหลือแต่ซากปรักหักพังของ ฮิปโปโดรมของกรุงคอนสแตนติโนเปิลในอดีต ปัจจุบันเหลือเพียง เสา 3 ต้น คือ เสาคอนสแตนตินที่ 7 (Column of Constantine VII) เสาต้นที่ 2 คือ เสางู เป็นรูปสลักงู 3 ตัวพันกัน จากเมือง เดลฟี (Delphi) แล้วถูกขนย้ายมาตั้งที่นี่เมื่อ ศตวรรษที่ 4 ปัจจุบันเหลือเพียงครึ่งต้น และเสาต้นสุดท้ายคือ เสา อิยิปต์ หรือเสาโอเบลิส (Obelisk of Thutmose)

นำท่านเดินทางสู่ **พระราชวังโดลมาบาห์เช (Dolmabahce Palace)** สร้างโดยสุลต่านอับดุล เมซิด (Abdul Mecit) ในปี 2399 ใช้เวลาสร้างถึง 30 ปี สร้างด้วยหินอ่อน ศิลปะแบบตะวันออกผสมผสานกับตะวันตก ตัวอาคารยาวถึง 600 เมตร ตั้งอยู่ริมชายฝั่งทะเลมาร์มาราในช่องแคบบอสฟอรัสบนฝั่งทวีปยุโรป จุดเด่นของวังแห่งนี้คือมีการประดับตกแต่งด้วยความประณีตวิจิตรตระการตามีทั้งเฟอร์นิเจอร์ พรม โคมไฟ เครื่องแก้วเจียระไน และรูปเขียน รูปถ่ายต่างๆ ที่มีชื่อเสียงมาก

สมควรแก่เวลานำท่านสู่ **ท่าอากาศยานอิสตันบูล ประเทศตุรกี** เพื่อเตรียมตัวกลับสู่ **กรุงเทพมหานคร**

20.15 น. ออกเดินทางกลับสู่ **กรุงเทพมหานคร** โดยเที่ยวบินที่ **TK64** สายการบิน **Turkish Airlines** บริการอาหารร้อน 2 มื้อและเครื่องดื่มบนเครื่อง

วันที่ 9 กรุงเทพฯ (ท่าอากาศยานสุวรรณภูมิ)

09.50 น. เดินทางถึง **ท่าอากาศยานสุวรรณภูมิ** อาคารผู้โดยสารขาเข้า โดยสวัสดิภาพ

*****ก่อนตัดสินใจจองทัวร์ ควรอ่านเงื่อนไขการเดินทางอย่างถ่องแท้ แล้วจึงวางมัดจำ**
เพื่อประโยชน์ของท่านเอง***

อัตราค่าบริการ ต่อท่าน (งดแถมกระเป๋า)	ผู้ใหญ่ 1 ท่าน พักห้องละ 2 ท่าน	พักเดี่ยว	เที่ยวบิน
::ราคาโปรโมชั่น!!!ไม่มีราคาเด็ก::			
6-14 ส.ค.62 (วันแม่แห่งชาติ)	34,900	8,900	BKK-IST TK65 21.45-04.10 IST-BKK TK64 20.15-09.50
20-28 ส.ค. 62	33,900	8,900	
3-11 ก.ย. 62	33,900	8,900	
17-25 ก.ย. 62	33,900	8,900	
1-9 ต.ค. 62	33,900	8,900	
8-16 ต.ค. 62 (วันคล้ายสวรรคต ร.9)	34,900	8,900	
25 ต.ค.-2 พ.ย. 62	33,900	8,900	
ราคาโปรโมชั่น ไม่สามารถสะสมไมล์ได้ จอยแลนด์ไม่ใช้ตั๋วเครื่องบิน ราคา 17,900 บาท			

คำแนะนำ สำหรับผู้เดินทางที่ไม่ได้อยู่จังหวัดเดียวกับสนามบินที่ทริปเดินทาง และ/หรือ จำเป็นต้องซื้อตั๋วเครื่องบิน หรือการเดินทางรูปแบบอื่นๆ มายังสนามบินที่ทริปเดินทาง ก่อนออกตั๋วเครื่องบิน ภายในประเทศ / ระหว่างประเทศ หรือซื้อตั๋วรถไฟ หรือซื้อตั๋วรถโดยสาร ฯลฯ หรือมีการจองห้องพัก ล่วงหน้าก่อนวันเดินทางจริง ควรสอบถามยอดจองทัวร์ และตารางเวลาการเดินทางของทัวร์ที่ท่านจอง ที่แน่นอนจากเจ้าหน้าที่เป็นลายลักษณ์อักษร เพื่อเป็นการป้องกัน มิให้เกิดข้อผิดพลาดขึ้นกับท่านในภายหลัง

ทั้งนี้ ทางบริษัทขอสงวนสิทธิ์ไม่รับผิดชอบค่าใช้จ่ายที่อาจเกิดขึ้น หากท่านได้มีการจองการเดินทางดังกล่าวมายังสนามบินที่ทริปเดินทาง โดยยังไม่ได้รับการยืนยันเป็นลายลักษณ์อักษรจากทางบริษัทฯ

หมายเหตุ :

รายการท่องเที่ยวอาจมีการสลับหรือเปลี่ยนแปลงได้ตามความเหมาะสมโดยมิแจ้งให้ทราบล่วงหน้า
ในกรณีที่มีเหตุการณ์สุดวิสัย หรือภัยธรรมชาติ หรือเหตุการณ์ที่ไม่ได้อยู่ภายใต้การควบคุมของบริษัทฯ
หากเกิดเหตุการณ์สุดวิสัย ทางบริษัทของสงวนสิทธิ์ในการสลับหรือเปลี่ยนแปลงโปรแกรมตามความเหมาะสม ทั้งนี้
บริษัทฯ จะคำนึงถึงความปลอดภัย ตลอดจนผลประโยชน์ของคณะเป็นสำคัญ

การเดินทางในแต่ละครั้งจะต้องมีผู้เดินทางจำนวน **25 ท่านขึ้นไป**

ถ้า**ผู้เดินทางไม่ครบจำนวน**ดังกล่าว บริษัทฯ ขอสงวนสิทธิ์ในการ **เลื่อนการเดินทาง** หรือ **เปลี่ยนแปลงราคา**

ยังไม่รวมค่าทิปมัคคุเทศก์ท้องถิ่น และคนขับรถท่านละ 80 USD ตลอดทริป

อัตราค่าบริการนี้รวม

- ค่าตั๋วเครื่องบินไป-กลับ ตามเที่ยวบินที่ระบุในรายการท่องเที่ยว
- ค่าภาษีสนามบิน ภาษีน้ำมัน
- ค่าห้องพักโรงแรม (ห้องละ 2 หรือ 3 ท่าน) ตามที่ระบุในรายการท่องเที่ยวหรือระดับเดียวกัน
- ค่าอาหาร ค่าเข้าชม และค่ายานพาหนะทุกชนิดตามที่ระบุในรายการท่องเที่ยว
- ค่าใช้จ่ายมัคคุเทศก์ / หัวหน้าทัวร์ ที่คอยอำนวยความสะดวกตลอดการเดินทาง

- ค่าประกันอุบัติเหตุ คุ้มครองในระหว่างการเดินทาง วงเงิน 1,000,000 บาท (เงื่อนไขตามกรรมธรรม์)

อัตราค่าบริการนี้ไม่รวม

- ค่าธรรมเนียมในการทำหนังสือเดินทาง หรือเอกสารต่างด้าวต่างๆ
- ค่าระวางกระเป๋าน้ำหนักเกินกว่าที่สายการบินกำหนด
- ค่าธรรมเนียมวีซ่า
- ค่าใช้จ่ายส่วนตัว เช่น อาหาร-เครื่องดื่ม นอกเหนือจากรายการท่องเที่ยว ค่าซักรีด ค่าโทรศัพท์ มินิบาร์และทีวีช่องพิเศษของโรงแรม เป็นต้น
- ค่าภาษีมูลค่าเพิ่มและภาษีหัก ณ ที่จ่ายของแต่ละประเทศ
- **ค่าทิปมัคคุเทศก์ท้องถิ่น และคนขับรถท่านละ 80 USD ตลอดทริป**

เพื่อประโยชน์ของผู้เดินทาง โปรดศึกษาเงื่อนไขการจองทัวร์ และการยกเลิกทัวร์ ที่ระบุในรายการ
ทั้งหมดหลังจากท่านทำการจองทัวร์แล้ว ทางบริษัทฯจะถือว่าท่านเข้าใจ และพร้อมปฏิบัติตามเงื่อนไขดังกล่าว

เงื่อนไขการชำระค่าบริการ

1. กรุณาชำระค่ามัดจำทัวร์ 15,000 บาท/ท่าน ภายใน 2 วันทำการนับจากวันจองทัวร์ พร้อมส่งสำเนาหน้าหนังสือเดินทาง (ที่ไม่หมดอายุภายใน 6 เดือน นับจากวันเริ่มเดินทาง/หนังสือเดินทางเล่มใหม่สามารถเดินทางได้เลย) และหลักฐานโอนเงินมาได้ที่ Fax 0 2116 6423
2. ค่าทัวร์ส่วนที่เหลือชำระก่อนการเดินทางไม่น้อยกว่า 26 วันทำการ (ในช่วงปกติ) หรือชำระก่อนการเดินทางไม่น้อยกว่า 31 วันทำการ (ในช่วงเทศกาล หรือเมื่อสายการบินเร่งออกบัตรโดยสาร) หรือตามวันเรียกเก็บเงินที่ระบุ (การไม่ชำระเงินค่ามัดจำ หรือชำระไม่ครบ หรือเช็คธนาคารถูกระงับการจ่ายไม่ว่าด้วยสาเหตุใดใด ผู้จัดมีสิทธิยกเลิกการจัดหรือยกเลิกการเดินทาง)

*** กรณีจองทัวร์ล่วงหน้าน้อยกว่า 20 วันทำการ โปรดชำระค่าทัวร์ยอดเต็มจำนวน**

เงื่อนไขการชำระค่าบริการ (ไฟไหม้)

* **โปรดชำระค่าทัวร์ยอดเต็มจำนวน หลังจากที่ได้รับการยืนยันที่นั่งว่างจากเจ้าหน้าที่แล้วทันที** พร้อมส่งสำเนาหน้าหนังสือเดินทาง (ที่ไม่หมดอายุภายใน 6 เดือน นับจากวันริ่มเดินทาง/หนังสือเดินทางเล่มใหม่สามารถเดินทางได้เลย) และหลักฐานโอนเงินมาได้ที่ Fax 0 2116 6423 (การไม่ชำระเงินค่ามัดจำ หรือชำระไม่ครบ หรือเช็คธนาคารถูกระงับการจ่ายไม่ว่าด้วยสาเหตุใดใด ผู้จัดมีสิทธิยกเลิกการจัด หรือยกเลิกการเดินทาง)

เงื่อนไขการยกเลิกบริการ (ไฟไหม้)

เนื่องจากเป็นทัวร์ราคาโปรโมชั่น เมื่อชำระค่าบริการยอดเต็มจำนวนแล้ว ไม่สามารถเปลี่ยนแปลง แก้ไขชื่อผู้เดินทาง หรือยกเลิก ขอคืนค่าทัวร์ ไม่ว่ากรณีใดๆ ก็ตาม

เงื่อนไขการยกเลิก

- ยกเลิกก่อนการเดินทาง 30 วันทำการ ทางบริษัทฯ ขอสงวนสิทธิ์ในการยึดมัดจำเต็มจำนวน
- ยกเลิกก่อนการเดินทาง 21 วันทำการ ทางบริษัทฯ ขอสงวนสิทธิ์เก็บค่าใช้จ่าย 100% ของราคาทัวร์ทั้งหมด

- กรณีกรุ๊ปที่เดินทางช่วงวันหยุด เทศกาลต่างๆ เช่น ปีใหม่ สงกรานต์ เป็นต้น ทางบริษัทฯ ต้องมีการการันตีมัดจำที่นั่งกับทางสายการบิน รวมถึงเที่ยวบินพิเศษ เช่น Charter Flight และโรงแรมที่พักต่างๆ ทางบริษัทฯ ขอสงวนสิทธิ์ไม่คืนค่ามัดจำ หรือ ค่าทัวร์ทั้งหมด ไม่ว่ายกเลิกกรณีใดก็ตาม
- เมื่อออกตั๋วแล้ว **หากท่านมีเหตุบางประการทำให้เดินทางไม่ได้ ไม่สามารถขอคืนค่าตั๋วได้** เนื่องจากเป็นนโยบายของสายการบิน

ทั้งนี้การเปลี่ยนแปลง แก้ไขผู้เดินทาง ขึ้นอยู่กับเงื่อนไข และ ระยะเวลาการทำงาน ของแต่ละสายการบิน, โรงแรม, รถไฟ ฯ รวมถึงขึ้นอยู่กับช่วงเทศกาล ที่ท่านจะเดินทาง โปรดสอบถาม และขอรับคำแนะนำเพิ่มเติมจากเจ้าหน้าที่ ที่ดูแลการจองทัวร์

ข้อควรทราบก่อนเดินทางไปท่องเที่ยวตุรกี

- อาหารสำหรับทัวร์ทุกมื้อจะเป็นอาหารท้องถิ่นดังนั้นอาจจะไม่ถูกปากสำหรับคนไทยที่ทานอาหารรสจัดจ้าน แต่หัวหน้าทัวร์จะเตรียมน้ำพริกน้ำจิ้มไปบริการท่าน
- มาตราฐานโรงแรมที่ตุรกีนั้นอาจจะแตกต่างกับมาตราฐานของระดับสากลโรงแรมระดับที่ทางบริษัทใช้ก็ได้รับรองมาตราฐานจากหน่วยงานการท่องเที่ยวของตุรกีแล้ว
- ในกรณีที่ท่านจองห้องพัก 3 ท่าน บางโรงแรมอาจจะไม่มีห้องพักแบบ 3 เตียง หากท่านต้องการความสะดวกสบายทางบริษัทแนะนำให้ท่านจองห้องพัก แบบ 1 Twin และ 1 Single หากมีการจอง 3 ท่าน และรีเควสเป็น 3 เตียง ทางบริษัทต้องขออภัยหากไม่จัดหาให้ท่านได้

หมายเหตุ

- บริษัทฯ ขอสงวนสิทธิ์ที่จะเลื่อนการเดินทาง หรือ เปลี่ยนแปลงราคา ในกรณีที่ผู้เดินทางไม่ถึง 25 คนขึ้นไป
- ในกรณีที่สายการบินประการปรับขึ้นภาษีน้ำมัน ทางบริษัทฯ ขอสงวนสิทธิ์ในการเรียกเก็บค่าภาษีน้ำมันเพิ่มตามความเป็นจริง
- ตั๋วเครื่องบินที่ออกเป็นกรุ๊ปไม่สามารถเลื่อนวันเดินทางหรือขอคืนเงินได้
- บริษัทฯ ขอสงวนสิทธิ์ที่จะเปลี่ยนแปลง หรือสลับรายการท่องเที่ยวตามความเหมาะสม ในกรณีที่เกิดเหตุสุดวิสัย หรือเหตุการณ์ที่อยู่เหนือการควบคุมของบริษัทฯ โดยบริษัทฯ จะคำนึงถึงความปลอดภัยและผลประโยชน์ของคณะผู้เดินทางเป็นหลัก
- บริษัทฯ จะไม่รับผิดชอบใดๆ ทั้งสิน หากเกิดเหตุการณ์สุดวิสัย เช่น ความล่าช้าจากสายการบิน การยกเลิกเที่ยวบิน การเมือง การประท้วง การนัดหยุดงาน การก่อจลาจล ปัญหาจราจร อุบัติเหตุ ภัยธรรมชาติ หรือทรัพย์สินสูญหายอันเนื่องมาจากความประมาทของตัวท่านเอง หรือจากการโจรกรรม และอุบัติเหตุจากความประมาทของตัวท่านเอง
- กรณีที่สถานที่ท่องเที่ยวใดๆ ที่ไม่สามารถเข้าชมได้เนื่องจากเหตุสุดวิสัย สภาพอากาศ เหตุการณ์ที่อยู่เหนือการควบคุมของบริษัทฯ เป็นต้น บริษัทฯ ขอสงวนสิทธิ์ไม่คืนค่าใช้จ่ายใดๆ ทั้งสิ้น
- กรณีที่ท่านสละสิทธิ์ในการใช้บริการใดๆ หรือไม่เข้าชมสถานที่ใดๆ ก็ตามที่ระบุในรายการท่องเที่ยว หรือไม่เดินทางพร้อมคณะ ทางบริษัทฯ ขอสงวนสิทธิ์ไม่คืนค่าใช้จ่ายไม่ว่ากรณีใดๆ ทั้งสิ้น

- กรณีที่กองตรวจคนเข้าเมืองทั้งในประเทศไทย และในต่างประเทศมีปฏิเสธมิให้เดินทางเข้า-ออกตามประเทศที่ระบุไว้ เนื่องจากการครอบครองสิ่งผิดกฎหมาย สิ่งของต้องห้าม เอกสารเดินทางไม่ถูกต้อง หรือไม่ว่าด้วยเหตุผลใดๆ ก็ตาม บริษัทฯ ขอสงวนสิทธิ์ที่จะไม่คืนค่าทัวร์ไม่ว่ากรณีใดก็ตาม
- กรณีที่ท่านใช้หนังสือเดินทางราชการ (เล่มสีน้ำเงิน) เดินทางเพื่อการท่องเที่ยวกับคณะทัวร์ หากท่านถูกปฏิเสธในการเข้า-ออกประเทศใดๆ ก็ตาม ทางบริษัทฯ ขอสงวนสิทธิ์ไม่คืนค่าทัวร์และรับผิดชอบใดๆ ทั้งสิ้น

เพื่อการเดินทางอย่างอุ่นใจ หรือ เพื่อคนที่เรารัก..

ด้วยประกันการเดินทางเสริมทั่วโลก ที่เพิ่มความคุ้มครองได้มากขึ้น...

ข้อตกลงคุ้มครอง Coverage	สำหรับเดินทางทั่วโลก และยุโรปตะวันตกเฉียงเหนือ WORLDWIDE PLUS			
	Basic	Silver	Gold	Platinum
1. การประกันภัยอุบัติเหตุส่วนบุคคล อ.บ.1* / Personal Accident Benefit	2,000,000	2,000,000	3,000,000	5,000,000
2. ค่ารักษาพยาบาลจากอุบัติเหตุและสุขภาพ / Medical Expenses	2,000,000	2,000,000	3,000,000	5,000,000
2.1 การรักษาพยาบาลต่อเนื่องในประเทศไทย** / Follow-up treatment in Thailand	50,000	200,000	300,000	500,000
2.2 การรับการรักษาพยาบาลครั้งแรกในประเทศไทย*** / Medical treatment in Thailand	100,000	200,000	300,000	500,000
3. การเคลื่อนย้ายฉุกเฉินและการส่งศพกลับประเทศ / Evacuation and repatriation	2,000,000	2,000,000	3,000,000	5,000,000
4. การบริการความช่วยเหลือทางการแพทย์ฉุกเฉิน / Emergency Medical Assistance				
4.1 การเยี่ยมผู้เอาประกันภัยในต่างประเทศ / Compassionate visit	×	Actual Cost	Actual Cost	Actual Cost
4.2 การส่งตัวผู้เยาว์กลับประเทศ / Return of minor	×	Actual Cost	Actual Cost	Actual Cost
4.3 การค้นหา การช่วยชีวิต และการกู้ภัย / Search, rescue and recovery	250,000	250,000	250,000	250,000
5. การยกเลิกการเดินทาง / Trip cancellation	×	×	100,000	100,000
6. การลดจำนวนวันเดินทาง / Trip curtailment	×	×	100,000	100,000
7. ความสูญเสียหรือความเสียหายของสัมภาระในการเดินทาง / Loss or damage of personal baggage	×	×	50,000	50,000
8. การล่าช้าของการเดินทาง / Cover of delay				
8.1 การล่าช้าของระบบขนส่งมวลชน / Delays in means of public transport	×	2,000	10,000	20,000
8.2 การล่าช้าของสัมภาระ / Delayed collection of baggage	×	2,000	20,000	20,000
8.3 การจี้โดยสลัดอากาศ / Hijack	×	×	50,000	50,000
8.4 การพลาดต่อเที่ยวบิน / Missed connection - flight	×	2,000	10,000	20,000
9. การสูญหายของหนังสือเดินทาง / Loss of passport	×	×	5,000	5,000
10. ความรับผิดต่อบุคคลภายนอก / Personal legal liability	×	1,000,000	2,000,000	5,000,000
11. ความรับผิดส่วนแรกสำหรับรถเช่า / Rental car excess	×	×	10,000	20,000
12. ความคุ้มครองกีฬากอล์ฟ / Golf extension	×	×	×	20,000
13. เงินชดเชยรายได้ระหว่างรักษาตัวในโรงพยาบาลต่างประเทศ / Overseas hospitalization benefit	×	1,000 per day max 10,000	2,000 per day max 20,000	3,000 per day max 30,000

หมายเหตุ

*** อ.บ. 1 หมายถึง** การเสียชีวิต การสูญเสียอวัยวะ สายตา หรือทุพพลภาพถาวร สิ้นเชิงจากอุบัติเหตุ /

Loss of, dismemberment, loss of sight or total permanent disability.

**** ข้อ 2.1 *** ข้อ 2.2** บริษัทจะจ่ายค่าใช้จ่าย สำหรับการรักษาพยาบาลที่ได้เกิดขึ้นในระยะเวลา 7 วันแรก จากการเดินทางกลับประเทศไทย /

2.1, 2.2 The company shall pay such costs incurred within 7 days of the return to Thailand.

จำนวนวันเดินทาง (วัน) Period of Insurance (Days)	สำหรับเดินทางทั่วโลก และยอมรับว่าแข็งแกร่ง WORLDWIDE PLUS			
	Basic	Silver	Gold	Platinum
แผนรายเที่ยว / Single Trip				
1-4	300	334	600	990
5-6	350	450	715	1,290
7-8	370	500	990	1,772
9-10	399	600	1,230	1,996
11-15	600	790	1,590	2,750
16-22	849	1,275	2,210	3,370
23-31	999	1,600	2,680	3,993
32-45	1,530	2,090	3,200	5,674
46-60	1,950	2,500	3,850	6,180
61-75	2,300	3,340	4,900	7,910
76-94	2,500	3,843	5,500	9,390
95-105	3,500	4,467	7,490	11,145
106-121	4,100	5,090	8,400	12,900
122-151	5,200	6,345	10,250	15,895
152-182	6,500	7,599	12,530	18,890
แผนรายปี เดินทางไปจำกัดครั้ง แต่ละครั้งไปเกินจำนวนวันที่ระบุ / Annual Multi -Trip, max length per trip as per plan selected				
Annual (max 31 days)	2,000	2,450	4,000	5,700
Annual (max 60 days)	2,500	3,120	4,800	7,400
Annual (max 90 days)	3,600	4,225	5,800	10,000
Annual (max 120 days)	5,750	6,427	9,000	13,990
Annual (max 365 days)	15,500	19,000	26,200	44,000

■ เบี้ยประกันภัยข้างต้นสำหรับผู้เอาประกันภัยอายุไม่เกิน 75 ปี รวมอากรแสตมป์แล้ว / Premium shown is for insured up to 75 yrs of age includes tax and stamp.
■ สำหรับผู้เอาประกันภัยที่มีอายุ 76 ปีขึ้นไป เบี้ยประกันภัยจะเพิ่มขึ้นเป็น 2 เท่าของเบี้ยประกันภัยที่ระบุไว้ในตาราง / For insured aged 76 yrs and above, premium will be two times the amount shown in the table.

* สำหรับผู้เอาประกันภัย ที่มีอายุ 75 ปีขึ้นไป เบี้ยประกันภัยจะเพิ่มขึ้นเป็น 2 เท่าของเบี้ยประกันภัยที่ระบุไว้ในตาราง

สนใจ “ประกันภัยการเดินทางทั่วโลก” โปรดแจ้งเจ้าหน้าที่ ผู้ดูแลการจองทัวร์ ล่วงหน้าก่อนเดินทาง ไม่น้อยกว่า 1 สัปดาห์ และกรุณาชำระค่าประกันภัยการเดินทาง ยอดเต็มจำนวน หลังจากส่งรายชื่อผู้เอาประกันภัยแล้ว

ซื้อประกันภัย โทร 0 2116 6395 (auto)